



BOLETIM DE MEDIÇÃO 001

OBRA: REFORMA CÂMARA DE VEREADORES DE SALGUEIRO/PE
ENDEREÇO: PRAÇA PROFESSOR URBANO GOMES DE SÁ, 12 SANTO ANTÔNIO, SALGUEIRO/PE.
CONTRATADA: MACBANAI S. O. PASSOS 32.342.469/0001-03
PROCESSO: 020/2025
CONTRATAÇÃO DIR: 009/2025
CONTRATO: 014/2025

VALOR CONTRATADO: R\$ 94.893,31
SALDO ANTERIOR: R\$ -
VALOR DESTA MEDIÇÃO: R\$ 32.590,12
SALDO ATUAL: R\$ 62.303,19
ACUM. ATÉ O PERÍODO: R\$ 32.590,12

PERÍODO: 25/02/2025 A 25/04/2025

Item	Código	Banco	Descrição	Und	Quant.	Valor Unit com BDI	Total	Físico			Financeiro			Percentual Físico - Financeiro
								Acumulado Anterior	Realizado	Acumulado Total	Acumulado Anterior	Realizado	Acumulado Total	
1			SERVIÇOS PRELIMINARES				R\$ 6.525,77					R\$ 6.518,45	R\$ 6.518,45	100%
1.1	103689	SINAPI	FORNECIMENTO E INSTALAÇÃO DE PLACA DE OBRA COM CHAPA GALVANIZADA E ESTRUTURA DE MADEIRA. AF 03/2022 PS	m²	3,00	R\$ 402,58	R\$ 1.207,74		3,00	3,00		R\$ 1.207,74	R\$ 1.207,74	100%
1.2	97641	SINAPI	REMOÇÃO DE FORRO DE GESSO, DE FORMA MANUAL, SEM REAPROVEITAMENTO. AF 09/2023	m²	95,10	R\$ 2,93	R\$ 278,64		94,75	94,75		R\$ 277,61	R\$ 277,61	100%
1.3	97624	SINAPI	DEMOLIÇÃO DE ALVENARIA DE TIJOLO MACIÇO, DE FORMA MANUAL, SEM REAPROVEITAMENTO. AF 09/2023	m³	12,48	R\$ 106,69	R\$ 1.331,49		12,48	12,48		R\$ 1.331,49	R\$ 1.331,49	100%
1.4	97644	SINAPI	REMOÇÃO DE PORTAS, DE FORMA MANUAL, SEM REAPROVEITAMENTO. AF 09/2023	m²	3,78	R\$ 9,55	R\$ 36,10		3,78	3,78		R\$ 36,10	R\$ 36,10	100%
1.5	97631	SINAPI	DEMOLIÇÃO DE ARGAMASSAS, DE FORMA MANUAL, SEM REAPROVEITAMENTO. AF 09/2023	m²	82,32	R\$ 11,43	R\$ 940,92		81,77	81,77		R\$ 934,68	R\$ 934,68	99%
1.6	97660	SINAPI	REMOÇÃO DE INTERRUPTORES/TOMADAS ELÉTRICAS, DE FORMA MANUAL, SEM REAPROVEITAMENTO. AF 09/2023	UN	15,00	R\$ 0,65	R\$ 9,75		15,00	15,00		R\$ 9,75	R\$ 9,75	100%
1.7	97663	SINAPI	REMOÇÃO DE LOUÇAS, DE FORMA MANUAL, SEM REAPROVEITAMENTO. AF 09/2023	UN	7,00	R\$ 12,62	R\$ 88,34		7,00	7,00		R\$ 88,34	R\$ 88,34	100%
1.8	97665	SINAPI	REMOÇÃO DE LUMINÁRIAS, DE FORMA MANUAL, SEM REAPROVEITAMENTO. AF 09/2023	UN	12,00	R\$ 1,79	R\$ 21,48		12,00	12,00		R\$ 21,48	R\$ 21,48	100%
1.9	104792	SINAPI	REMOÇÃO DE CABOS ELÉTRICOS, COM SEÇÃO DE ATÉ 2,5 MM², DE FORMA MANUAL, SEM REAPROVEITAMENTO. AF 09/2023	M	155,00	R\$ 0,39	R\$ 60,45		155,00	155,00		R\$ 60,45	R\$ 60,45	100%
1.10	97633	SINAPI	DEMOLIÇÃO DE REVESTIMENTO CERÂMICO, DE FORMA MANUAL, SEM REAPROVEITAMENTO. AF 09/2023	m²	63,49	R\$ 22,81	R\$ 1.448,21		63,49	63,49		R\$ 1.448,16	R\$ 1.448,16	100%
1.11	26	ORSE	Coleta e carga manuais de entulho	m³	14,04	R\$ 20,14	R\$ 282,77		14,04	14,04		R\$ 282,79	R\$ 282,79	100%
1.12	12862	ORSE	Andaime tubular metálico simples com rodas - peça x dia	PxD	720,00	R\$ 0,99	R\$ 712,80		720,00	720,00		R\$ 712,80	R\$ 712,80	100%
1.13	102192	SINAPI	REMOÇÃO DE VIDRO TEMPERADO FIXADO EM PERFIL U. AF 01/2021	m²	7,25	R\$ 14,77	R\$ 107,08		7,25	7,25		R\$ 107,05	R\$ 107,05	100%
2			SUPERESTRUTURA				R\$ 892,94					R\$ 892,90	R\$ 892,90	100,00%
2.1	92266	SINAPI	FABRICAÇÃO DE FÔRMA PARA VIGAS, EM CHAPA DE MADEIRA COMPENSADA PLASTIFICADA, E = 18 MM. AF 09/2020	m²	2,40	R\$ 139,43	R\$ 334,63		2,40	2,40		R\$ 334,63	R\$ 334,63	100,00%
2.2	92762	SINAPI	ARMAÇÃO DE PILAR OU VIGA DE ESTRUTURA CONVENCIONAL DE CONCRETO ARMADO UTILIZANDO AÇO CA-50 DE 10,0 MM - MONTAGEM. AF 06/2022	KG	29,62	R\$ 10,24	R\$ 303,31		29,62	29,62		R\$ 303,27	R\$ 303,27	99,99%
2.3	99235	SINAPI	CONCRETAGEM DE EDIFICAÇÕES (PAREDES E LAJES) FEITAS COM SISTEMA DE FÔRMAS MANUSEÁVEIS, COM CONCRETO USINADO AUTOADENSÁVEL FCK 25 MPA - LANÇAMENTO E ACABAMENTO. AF 09/2024	m³	0,48	R\$ 531,26	R\$ 255,00		0,48	0,48		R\$ 255,00	R\$ 255,00	100,00%
3			FECHAMENTO E DIVISÓRIAS				R\$ 4.730,48					R\$ 4.730,27	R\$ 4.730,27	100,00%
3.1	73935/002	SINAPI	ALVENARIA EM TIJOLO CERÂMICO FURADO 9X19X19CM, 1 VEZ (ESPESSURA 19 CM), ASSENTADO EM ARGAMASSA TRAÇO 1:4 (CIMENTO E AREIA MEDIA NAO PENEIRADA), PREPARO MANUAL, JUNTA 1 CM	m²	24,64	R\$ 91,12	R\$ 2.245,20		24,64	24,64		R\$ 2.245,01	R\$ 2.245,01	99,99%
3.2	87893	SINAPI	CHAPISCO APLICADO EM ALVENARIA (SEM PRESENÇA DE VÃOS) E ESTRUTURAS DE CONCRETO DE FACHADA, COM COLHER DE PEDREIRO. ARGAMASSA TRAÇO 1:3 COM PREPARO MANUAL. AF 10/2022	m²	131,60	R\$ 6,97	R\$ 917,25		131,60	131,60		R\$ 917,22	R\$ 917,22	100,00%
3.4	101158	SINAPI	ALVENARIA DE VEDAÇÃO DE BLOCOS DE GESSO DE 10X50X66CM (ESPESSURA 10CM). AF 05/2020	m²	23,10	R\$ 67,88	R\$ 1.568,03		23,10	23,10		R\$ 1.568,03	R\$ 1.568,03	100,00%
4			FORRO				R\$ 4.524,86					R\$ -	R\$ -	0,00%
4.1	96109	SINAPI	FORRO EM PLACAS DE GESSO, PARA AMBIENTES RESIDENCIAIS. AF 08/2023 PS	m²	95,10	R\$ 47,58	R\$ 4.524,86			0,00		R\$ -	R\$ -	0,00%
5			ESQUADRIAS				R\$ 4.999,82					R\$ -	R\$ -	0,00%

MACBANAI
SOUZA OLIVEIRA
PASSOS:0807397
2450

Assinado de forma digital
por MACBANAI SOUZA
OLIVEIRA
PASSOS:08073972450
Dados: 2025.04.25
17:44:09 -03'00'

5.1	90790	SINAPI	KIT DE PORTA-PRONTA DE MADEIRA EM ACABAMENTO MELAMÍNICO BRANCO, FOLHA LEVE OU MÉDIA, 80X210CM, EXCLUSIVE FECHADURA, FIXAÇÃO COM PREENCHIMENTO PARCIAL DE ESPUMA EXPANSIVA - FORNECIMENTO E INSTALAÇÃO.	UN	1,00	R\$	524,79	R\$	524,79			0,00		R\$	-	R\$	-	0,00%
5.2	91306	SINAPI	FECHADURA DE EMBUTIR PARA PORTAS INTERNAS, COMPLETA, ACABAMENTO PADRÃO MÉDIO, COM EXECUÇÃO DE FURO - FORNECIMENTO E INSTALAÇÃO. AF. 12/2019	UN	2,00	R\$	136,25	R\$	272,50			0,00		R\$	-	R\$	-	0,00%
5.3	99841	SINAPI	GUARDA-CORPO PANORÂMICO COM PERFIS DE ALUMÍNIO E VIDRO LAMINADO 8 MM, FIXADO COM CHUMBADOR MECÂNICO. AF. 04/2019 PS	M	4,90	R\$	857,66	R\$	4.202,53			0,00		R\$	-	R\$	-	0,00%
6			PINTURA					R\$	35.656,07					R\$	-	R\$	-	0,00%
6.1	88485	SINAPI	FUNDO SELADOR ACRÍLICO, APLICAÇÃO MANUAL EM PAREDE, UMA DEMÃO. AF. 04/2023	m²	680,92	R\$	3,85	R\$	2.621,54			0,00		R\$	-	R\$	-	0,00%
6.2	88497	SINAPI	EMASSAMENTO COM MASSA LÁTEX, APLICAÇÃO EM PAREDE, DUAS DEMÃOS, LIXAMENTO MANUAL. AF. 04/2023	m²	680,92	R\$	15,96	R\$	10.867,48			0,00		R\$	-	R\$	-	0,00%
6.3	104642	SINAPI	PINTURA LÁTEX ACRÍLICA STANDARD, APLICAÇÃO MANUAL EM PAREDES, DUAS DEMÃOS. AF. 04/2023	m²	680,92	R\$	10,10	R\$	6.877,29			0,00		R\$	-	R\$	-	0,00%
6.4	96135	SINAPI	APLICAÇÃO MANUAL DE MASSA ACRÍLICA EM PAREDES EXTERNAS DE CASAS, DUAS DEMÃOS. AF. 03/2024	m²	241,20	R\$	26,05	R\$	6.283,26			0,00		R\$	-	R\$	-	0,00%
6.5	95626	SINAPI	APLICAÇÃO MANUAL DE TINTA LÁTEX ACRÍLICA EM PAREDE EXTERNAS DE CASAS, DUAS DEMÃOS. AF. 03/2024	m²	241,20	R\$	14,88	R\$	3.589,06			0,00		R\$	-	R\$	-	0,00%
6.6	88484	SINAPI	FUNDO SELADOR ACRÍLICO, APLICAÇÃO MANUAL EM TETO, UMA DEMÃO. AF. 04/2023	m²	95,10	R\$	4,78	R\$	454,58			0,00		R\$	-	R\$	-	0,00%
6.7	104640	SINAPI	PINTURA LÁTEX ACRÍLICA STANDARD, APLICAÇÃO MANUAL EM TETO, DUAS DEMÃOS. AF. 04/2023	m²	95,10	R\$	12,38	R\$	1.177,34			0,00		R\$	-	R\$	-	0,00%
6.8	100759	SINAPI	PINTURA COM TINTA ALQUÍDICA DE ACABAMENTO (ESMALTE SINTÉTICO BRILHANTE) PULVERIZADA SOBRE SUPERFÍCIES METÁLICAS (EXCETO PERFIL) EXECUTADO EM OBRA (02 DEMÃOS). AF. 01/2020 PE	m²	50,06	R\$	48,98	R\$	2.451,94			0,00		R\$	-	R\$	-	0,00%
6.9	102229	SINAPI	PINTURA TINTA DE ACABAMENTO (PIGMENTADA) ESMALTE SINTÉTICO ACETINADO EM MADEIRA, 3 DEMÃOS. AF. 01/2021	m²	52,92	R\$	25,20	R\$	1.333,58			0,00		R\$	-	R\$	-	0,00%
7			INSTALAÇÕES HIDROSSANITARIAS					R\$	3.670,88					R\$	-	R\$	-	0,00%
7.1	93441	SINAPI	BANCADA GRANITO CINZA 150 X 60 CM, COM CUBA DE EMBUTIR DE AÇO, VÁLVULA AMERICANA EM METAL, SIFÃO FLEXÍVEL EM PVC, ENGATE FLEXÍVEL 30 CM, TORNEIRA CROMADA LONGA, DE PAREDE, 1/2" OU 3/4", P/ COZINHA, PADRÃO POPULAR - FORNEC. E INSTALAÇÃO. AF. 01/2020	UN	1,00	R\$	1.141,97	R\$	1.141,97			0,00		R\$	-	R\$	-	0,00%
7.2	86895	SINAPI	BANCADA DE GRANITO CINZA POLIDO, DE 0,50 X 0,60 M, PARA LAVATÓRIO - FORNECIMENTO E INSTALAÇÃO. AF. 01/2020	UN	3,00	R\$	365,11	R\$	1.095,33			0,00		R\$	-	R\$	-	0,00%
7.3	86932	SINAPI	VASO SANITÁRIO SIFONADO COM CAIXA ACOPLADA LOUÇA BRANCA - PADRÃO MÉDIO, INCLUSO ENGATE FLEXÍVEL EM METAL CROMADO, 1/2" X 40CM - FORNECIMENTO E INSTALAÇÃO. AF. 01/2020	UN	3,00	R\$	477,86	R\$	1.433,58			0,00		R\$	-	R\$	-	0,00%
8			REVESTIMENTOS					R\$	8.326,94					R\$	8.046,23	R\$	8.046,23	96,63%
8.1	87261	SINAPI	REVESTIMENTO CERÂMICO PARA PISO COM PLACAS TIPO PORCELANATO DE DIMENSÕES 60X60 CM APLICADA EM AMBIENTES DE ÁREA MENOR QUE 5 M². AF. 02/2023 PE	m²	7,69	R\$	123,56	R\$	950,18	7,67		7,67		R\$	947,09	R\$	947,09	99,67%
8.2	C4447	SEINFRA	PORCELANATO RETIFICADO NATURAL (FOSCO) C/ ARG. PRÉ-FABRICADA - P/ PAREDE	m²	55,80	R\$	132,20	R\$	7.376,76	53,70		53,70		R\$	7.099,14	R\$	7.099,14	96,24%
9			INSTALAÇÕES ELÉTRICAS					R\$	9.519,94					R\$	7.529,92	R\$	7.529,92	79,10%
9.1	10352	ORSE	Luminária tipo spot de embutir com lâmpada led 15w	un	3,00	R\$	91,14	R\$	273,42			0,00		R\$	-	R\$	-	0,00%
9.2	12090	ORSE	Fornecimento e instalação de trilho eletrificado de 1m com 02 spots e lâmpadas direcionáveis PAR 30	un	6,00	R\$	286,10	R\$	1.716,60			0,00		R\$	-	R\$	-	0,00%
9.3	9624	ORSE	Luminária de embutir, quadrada, linha laini, ref. RE 1126 da Revoluz ou similar	un	0,00	R\$	79,81	R\$	-			0,00		R\$	-	R\$	-	#DIV/0!
9.4	C1947	SEINFRA	PONTO ELÉTRICO, MATERIAL E EXECUÇÃO	PT	9,00	R\$	293,63	R\$	2.642,67	9,00		9,00		R\$	2.642,67	R\$	2.642,67	100,00%
9.5	91959	SINAPI	INTERRUPTOR SIMPLES (2 MÓDULOS), 10A/250V, INCLUINDO SUPORTE E PLACA - FORNECIMENTO E INSTALAÇÃO. AF. 03/2023	UN	9,00	R\$	41,17	R\$	370,53	9,00		9,00		R\$	370,53	R\$	370,53	100,00%
9.6	C3679	SEINFRA	PONTO PARA SISTEMA DE SOM, MATERIAL E EXECUÇÃO	PT	6,00	R\$	465,89	R\$	2.795,34	6,00		6,00		R\$	2.795,34	R\$	2.795,34	100,00%
9.7	95728	SINAPI	ELETRODUTO RÍGIDO SOLDÁVEL, PVC, DN 32 MM (1"), APARENTE - FORNECIMENTO E INSTALAÇÃO. AF. 10/2022 PA	M	30,00	R\$	25,81	R\$	774,30	30,00		30,00		R\$	774,30	R\$	774,30	100,00%
9.8	690	ORSE	Ponto de caixa seca p/ lógica, c/ eletroduto pvc rígido embutido Ø 3/4"	un	4,00	R\$	236,77	R\$	947,08	4,00		4,00		R\$	947,08	R\$	947,08	100,00%
10			DIVERSOS					R\$	16.045,61					R\$	4.872,36	R\$	4.872,36	30,37%
10.1	99804	SINAPI	LIMPEZA DE PISO CERÂMICO OU PORCELANATO UTILIZANDO DETERGENTE NEUTRO E ESCOVAÇÃO MANUAL. AF. 04/2019	m²	239,59	R\$	5,39	R\$	1.291,39			0,00		R\$	-	R\$	-	0,00%
10.1	C1477	SEINFRA	INSTALAÇÃO DE EXAUSTOR ELÉTRICO TIPO DOMICILIAR	UN	2,00	R\$	233,46	R\$	466,92			0,00		R\$	-	R\$	-	0,00%
10.3	84179	SINAPI	CARPETE NYLON ESPESURA 6MM, COLOCADO SOBRE ARGAMASSA TRACO 1:4 (CIMENTO E AREIA)	m²	30,00	R\$	176,98	R\$	5.309,40			0,00		R\$	-	R\$	-	0,00%
10.4	103253	SINAPI	AR CONDICIONADO SPLIT INVERTER, HI-WALL (PAREDE), 24000 BTU/H, CICLO FRIO - FORNECIMENTO E INSTALAÇÃO. AF. 11/2021 PE	UN	1,00	R\$	4.872,36	R\$	4.872,36	1,00		1,00		R\$	4.872,36	R\$	4.872,36	100,00%
10.5	8856	ORSE	Revestimento com placa MDF 6mm - Rev 01	m²	49,08	R\$	83,65	R\$	4.105,54			0,00		R\$	-	R\$	-	0,00%
									R\$	94.893,31				R\$	32.590,12	R\$	32.590,12	

RELATÓRIO FOTOGRÁFICO

CONTRATADA: RM7 ENGENHARIA

OBRA/SERVIÇO: REFORMA CÂMARA DE VEREADORES

PERÍODO: 25/02/2025 A 25/04/2025



DEMOLIÇÃO DE FORRO DE GESSO



DEMOLIÇÃO



DEMOLIÇÃO DE REVESTIMENTO



DEMOLIÇÃO DE FORRO DE GESSO

MACBANAI SOUZA
OLIVEIRA
PASSOS:080739724
50

Assinado de forma digital
por MACBANAI SOUZA
OLIVEIRA
PASSOS:08073972450
Dados: 2025.04.25 17:43:21
-03'00'

CNPJ: 32.342.469/0001-03

Rua Antônio Caboclo Eduardo, 461, Santo Antônio, Salgueiro/PE, 56.000-000 Salgueiro – PE

Fone (87) 99935-3871

E-mail: rm7engenharia@outlook.com.br



INFRA PARA INSTALAÇÕES ELÉTRICAS



ALVENARIA



APLICAÇÃO DE REVESTIMENTO



DEMOLIÇÃO REVESTIMENTO

MACBANAI
SOUZA OLIVEIRA
PASSOS:0807397
2450

Assinado de forma
digital por MACBANAI
SOUZA OLIVEIRA
PASSOS:08073972450
Dados: 2025.04.25
17:42:58 -03'00'

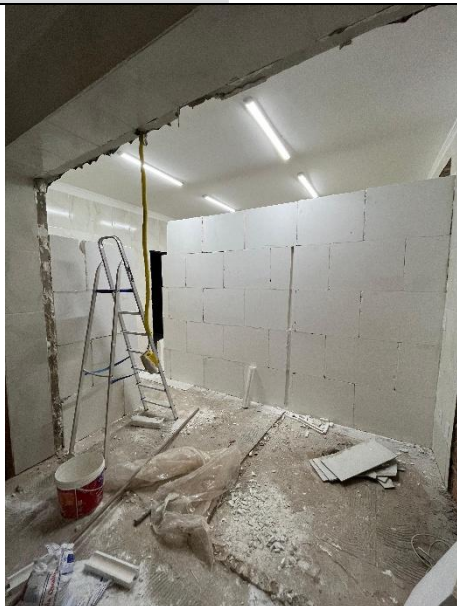

DIVISÓRIA EM GESSO



DEMOLIÇÃO DE ARGAMASSA



CAÇAMBA ESTACIONÁRIA



DEMOLIÇÃO DE ARGAMASSA

MACBANAI SOUZA
OLIVEIRA
PASSOS:08073972450

Assinado de forma digital por
MACBANAI SOUZA OLIVEIRA
PASSOS:08073972450
Dados: 2025.04.25 17:42:48
-03'00'



APLICAÇÃO DE REVESTIMENTO



APLICAÇÃO DE REVESTIMENTO

Salgueiro, 25 de abril de 2025

MACBANAI
SOUZA OLIVEIRA
PASSOS:0807397
2450

Assinado de forma digital
por MACBANAI SOUZA
OLIVEIRA
PASSOS:08073972450
Dados: 2025.04.25
17:42:33 -03'00'

Macbanai S O Passos
Engenheiro Civil
CREA/PE: 181572588-5

FISCALIZAÇÃO



Anotação de Responsabilidade Técnica - ART
Lei nº 6.496, de 7 de dezembro de 1977

CREA-PE

ART OBRA / SERVIÇO
Nº PE20251301981

Conselho Regional de Engenharia e Agronomia de Pernambuco

INICIAL

1. Responsável Técnico

MACBANAI SOUZA OLIVEIRA PASSOS

Título profissional: **ENGENHEIRO CIVIL**

RNP: **1815725885**

Registro: **1815725885PE**

Empresa contratada: **MACBANAI S O PASSOS**

Registro : **0000633488-PE**

2. Dados do Contrato

Contratante: **CÂMARA MUNICIPAL DE VEREADORES DE SALGUEIRO**

CPF/CNPJ: **11.351.350/0001-19**

PRAÇA PROFESSOR URBANO GOMES DE SÁ

Nº: **14**

Complemento:

Bairro: **SANTO ANTÔNIO**

Cidade: **SALGUEIRO**

UF: **PE**

CEP: **56000000**

Contrato: **014/2025**

Celebrado em: **25/02/2025**

Valor: **R\$ 94.893,18**

Tipo de contratante: **Pessoa Jurídica de Direito Público**

Ação Institucional: **Outros**

3. Dados da Obra/Serviço

PRAÇA PROFESSOR URBANO GOMES DE SÁ

Nº: **14**

Complemento:

Bairro: **SANTO ANTÔNIO**

Cidade: **SALGUEIRO**

UF: **PE**

CEP: **56000000**

Data de Início: **25/02/2025**

Previsão de término: **26/04/2025**

Coordenadas Geográficas: **0, 0**

Finalidade: **Outro**

Código: **Não Especificado**

Proprietário: **CÂMARA MUNICIPAL DE VEREADORES DE SALGUEIRO**

CPF/CNPJ: **11.351.350/0001-19**

4. Atividade Técnica

	Quantidade	Unidade
16 - Execução		
52 - Execução de reforma > ESTRUTURAS > ESTRUTURAS DE CONCRETO E ARGAMASSA ARMADA > #2.1.5 - DE DEMOLIÇÃO DE ESTRUTURAS DE CONCRETO SEM USO DE EXPLOSIVOS	82,32	m2
52 - Execução de reforma > CONSTRUÇÃO CIVIL > EDIFICAÇÕES > DE REFORMA DE EDIFICAÇÃO > #1.1.2.5 - EM OUTROS MATERIAIS	95,10	m2
52 - Execução de reforma > CONSTRUÇÃO CIVIL > EDIFICAÇÕES > DE REFORMA DE EDIFICAÇÃO > #1.1.2.5 - EM OUTROS MATERIAIS	241,20	m2
52 - Execução de reforma > CONSTRUÇÃO CIVIL > EDIFICAÇÕES > DE REFORMA DE EDIFICAÇÃO > #1.1.2.5 - EM OUTROS MATERIAIS	55,80	m2
52 - Execução de reforma > CONSTRUÇÃO CIVIL > MATERIAIS DE CONSTRUÇÃO CIVIL > #1.2.6 - DE APLICAÇÃO DE OUTROS MATERIAIS	30,00	m2
5 - Concepção em BIM		
52 - Execução de reforma > CONSTRUÇÃO CIVIL > EDIFICAÇÕES > DE REFORMA DE EDIFICAÇÃO > #1.1.2.4 - EM MATERIAIS MISTOS	680,92	m2
52 - Execução de reforma > CONSTRUÇÃO CIVIL > EDIFICAÇÕES > DE REFORMA DE EDIFICAÇÃO > #1.1.2.5 - EM OUTROS MATERIAIS	680,92	m2

Após a conclusão das atividades técnicas o profissional deve proceder a baixa desta ART

5. Observações

Execução de reforma Câmara de Vereadores. - Demolições - Fôrma - Concreto Armado - Alvenaria - Forro de Gesso - Pintura (Selador, massa, pintura) - Revestimento Cerâmico - Instalações Elétricas - Diversos

6. Declarações

7. Entidade de Classe

NÃO OPTANTE

A autenticidade desta ART pode ser verificada em: <http://crea-pe.sitac.com.br/publico>, com a chave: 943BZ
 Impresso em: 22/03/2025 às 16:48:33 por: , ip: 45.70.255.39





Anotação de Responsabilidade Técnica - ART
Lei nº 6.496, de 7 de dezembro de 1977

CREA-PE

ART OBRA / SERVIÇO
Nº PE20251301981

Conselho Regional de Engenharia e Agronomia de Pernambuco

INICIAL

8. Assinaturas

Declaro serem verdadeiras as informações acima

MACBANAI SOUZA OLIVEIRA PASSOS - CPF: 080.739.724-50

_____, ____ de ____ de ____
 Local data

CÂMARA MUNICIPAL DE VEREADORES DE SALGUEIRO - CNPJ:
 11.351.350/0001-19

9. Informações

* Conforme Art. 4º da Resolução 1025/2009: O registro da ART efetiva-se após o seu cadastro no sistema eletrônico do CREA e o recolhimento do valor correspondente

10. Valor

Valor da ART: **R\$ 271,47** Registrada em: **19/03/2025** Valor pago: **R\$ 271,47** Nosso Número: **8307396782**

A autenticidade desta ART pode ser verificada em: <http://crea-pe.sitac.com.br/publico>, com a chave: 943BZ
 Impresso em: 22/03/2025 às 16:48:33 por: , ip: 45.70.255.39





PODER JUDICIÁRIO
JUSTIÇA DO TRABALHO

CERTIDÃO NEGATIVA DE DÉBITOS TRABALHISTAS

Nome: MACBANAI S O PASSOS (MATRIZ E FILIAIS)

CNPJ: 32.342.469/0001-03

Certidão nº: 27921976/2025

Expedição: 21/05/2025, às 10:31:28

Validade: 17/11/2025 - 180 (cento e oitenta) dias, contados da data de sua expedição.

Certifica-se que **MACBANAI S O PASSOS (MATRIZ E FILIAIS)**, inscrito(a) no CNPJ sob o nº **32.342.469/0001-03**, **NÃO CONSTA** como inadimplente no Banco Nacional de Devedores Trabalhistas.

Certidão emitida com base nos arts. 642-A e 883-A da Consolidação das Leis do Trabalho, acrescentados pelas Leis ns.º 12.440/2011 e 13.467/2017, e no Ato 01/2022 da CGJT, de 21 de janeiro de 2022. Os dados constantes desta Certidão são de responsabilidade dos Tribunais do Trabalho.

No caso de pessoa jurídica, a Certidão atesta a empresa em relação a todos os seus estabelecimentos, agências ou filiais.

A aceitação desta certidão condiciona-se à verificação de sua autenticidade no portal do Tribunal Superior do Trabalho na Internet (<http://www.tst.jus.br>).

Certidão emitida gratuitamente.

INFORMAÇÃO IMPORTANTE

Do Banco Nacional de Devedores Trabalhistas constam os dados necessários à identificação das pessoas naturais e jurídicas inadimplentes perante a Justiça do Trabalho quanto às obrigações estabelecidas em sentença condenatória transitada em julgado ou em acordos judiciais trabalhistas, inclusive no concernente aos recolhimentos previdenciários, a honorários, a custas, a emolumentos ou a recolhimentos determinados em lei; ou decorrentes de execução de acordos firmados perante o Ministério Público do Trabalho, Comissão de Conciliação Prévia ou demais títulos que, por disposição legal, contiver força executiva.



PREFEITURA MUNICIPAL DE SALGUEIRO
DEPARTAMENTO DE TRIBUTOS E ARRECAÇÃO
CERTIDÃO POSITIVA

Nº 0000000112

Razão Social

MACBANAI S O PASSOS

INSCRIÇÃO ECONÔMICA Documento

00000011142

C.N.P.J.: 32342469000103

Bairro

SANTO ANTONIO

CEP

56000000

Localizado RUA ANTONIO CABOCLO, 461 - - SALGUEIRO-PE

DADOS DO CONTRIBUINTE OU RESPONSÁVEL

Inscrição Contribuinte / Nome

38864 - MACBANAI S O PASSOS

Endereço

ANTONIO CABOCLO, 461

Documento

C.N.P.J.: 32.342.469/0001-03

SANTO ANTONIO SALGUEIRO-PE CEP: 56000000

No. Requerimento

0000000112/2025

Natureza jurídica

Pessoa Jurídica

CERTIDÃO

CERTIFICAMOS que, consultadas as bases informatizadas e integradas ao sistema de processamento de dados da CPD, da Secretaria de Finanças deste Município, relativamente ao Contribuinte acima indicado, até a data e hora em epígrafe, constatamos a ocorrência de DÉBITOS FISCAIS.

Ressalvado o direito da Fazenda Municipal de inscrever e cobrar débitos ainda não registrados ou que venham a ser apurados.

SALGUEIRO-PE, 21 DE MAIO DE 2025

Esta certidão é válida por 030 dias contados da data de emissão

VALIDA ATÉ: 19/06/2025

COD. VALIDAÇÃO:00000023A00000038864





PREFEITURA MUNICIPAL DE SALGUEIRO
DEPARTAMENTO DE TRIBUTOS E ARRECADAÇÃO

VALIDAÇÃO DE CERTIDÃO

Nº: 2025 / 0000000112

DOCUMENTO: C.N.P.J.: 32.342.469/0001-03

DATA DE EMISSÃO: 21/05/2025

Esta CERTIDÃO POSITIVA foi emitida pelo Sistema SEFIN Online sendo válida até 19/06/25
SALGUEIRO-PE, 21 DE MAIO DE 2025

CERTIDÃO VALIDADA VIA INTERNET
em 21/05/25 às 10:29:43



CERTIDÃO DE REGULARIDADE FISCAL

Número da Certidão: 2025.000004478564-31

Data de Emissão: 21/05/2025

DADOS DO REQUERENTE

CNPJ: 32.342.469/0001-03

Certificamos, observadas as disposições da legislação vigente e de acordo com os registros existentes neste órgão, que o requerente acima identificado está em situação **REGULAR** perante a Fazenda Pública Estadual. A referida identificação não pertence a contribuinte com inscrição ativa no Cadastro de Contribuintes do Estado de Pernambuco.

A presente certidão não compreende débitos cuja exigibilidade esteja suspensa, nem exclui o direito da Fazenda Pública Estadual, a qualquer tempo, cobrar valores a ela porventura devidos pelo referido requerente.

Esta certidão é válida até **18/08/2025** devendo ser confirmada sua autenticidade através do serviço "ARE VIRTUAL" na página www.sefaz.pe.gov.br.

Inválida para licitação no que se refere ao fornecimento de mercadorias ou prestação de serviços de transporte interestadual e intermunicipal ou comunicação não compreendidos na competência tributária dos municípios se o requerente supracitado estiver localizado em Pernambuco.

OBSERVAÇÕES: NÃO INFORMADO



MINISTÉRIO DA FAZENDA
Secretaria da Receita Federal do Brasil
Procuradoria-Geral da Fazenda Nacional

**CERTIDÃO NEGATIVA DE DÉBITOS RELATIVOS AOS TRIBUTOS FEDERAIS E À DÍVIDA
ATIVA DA UNIÃO**

Nome: MACBANAI S O PASSOS
CNPJ: 32.342.469/0001-03

Ressalvado o direito de a Fazenda Nacional cobrar e inscrever quaisquer dívidas de responsabilidade do sujeito passivo acima identificado que vierem a ser apuradas, é certificado que não constam pendências em seu nome, relativas a créditos tributários administrados pela Secretaria da Receita Federal do Brasil (RFB) e a inscrições em Dívida Ativa da União (DAU) junto à Procuradoria-Geral da Fazenda Nacional (PGFN).

Esta certidão é válida para o estabelecimento matriz e suas filiais e, no caso de ente federativo, para todos os órgãos e fundos públicos da administração direta a ele vinculados. Refere-se à situação do sujeito passivo no âmbito da RFB e da PGFN e abrange inclusive as contribuições sociais previstas nas alíneas 'a' a 'd' do parágrafo único do art. 11 da Lei nº 8.212, de 24 de julho de 1991.

A aceitação desta certidão está condicionada à verificação de sua autenticidade na Internet, nos endereços <<http://rfb.gov.br>> ou <<http://www.pgfn.gov.br>>.

Certidão emitida gratuitamente com base na Portaria Conjunta RFB/PGFN nº 1.751, de 2/10/2014.

Emitida às 10:15:09 do dia 21/05/2025 <hora e data de Brasília>.

Válida até 17/11/2025.

Código de controle da certidão: **8C71.BD1C.8189.5A4B**

Qualquer rasura ou emenda invalidará este documento.

[Voltar](#)[Imprimir](#)

Certificado de Regularidade do FGTS - CRF

Inscrição: 32.342.469/0001-03
Razão Social: MACBANAI S O PASSOS
Endereço: RUA ANTONIO CABOCLO 461 / SANTO ANTONIO / SALGUEIRO / PE / 56000-000

A Caixa Econômica Federal, no uso da atribuição que lhe confere o Art. 7, da Lei 8.036, de 11 de maio de 1990, certifica que, nesta data, a empresa acima identificada encontra-se em situação regular perante o Fundo de Garantia do Tempo de Serviço - FGTS.

O presente Certificado não servirá de prova contra cobrança de quaisquer débitos referentes a contribuições e/ou encargos devidos, decorrentes das obrigações com o FGTS.

Validade: 03/05/2025 a 01/06/2025

Certificação Número: 2025050303315301333299

Informação obtida em 21/05/2025 10:33:09

A utilização deste Certificado para os fins previstos em Lei esta condicionada a verificação de autenticidade no site da Caixa:
www.caixa.gov.br