

LEI MUNICIPAL n.º 2.459, de 20 de dezembro de 2022.

EMENTA: Prevê a receita e fixa a despesa do Município de Salgueiro para o exercício financeiro de 2023.

O **PREFEITO DO MUNICÍPIO DE SALGUEIRO/PE** faço saber que a Câmara de Vereadores do Município de Salgueiro aprovou e eu sanciono, nos termos do da Lei Orgânica Municipal, a seguinte lei:

CAPÍTULO I
Seção Única
Da Abrangência

Art. 1º. Esta Lei estima a Receita do Município para o exercício financeiro de 2023 e fixa a Despesa em igual importância, compreendendo, nos termos do art. 165, § 5º, da Constituição Federal:

I - o orçamento fiscal, referente aos Poderes do Município, seus fundos, órgãos e entidades da Administração Pública Municipal direta e indireta;

II - o orçamento da seguridade social, abrangendo às entidades e órgãos da Administração direta e indireta, incluídos fundos, responsáveis pela saúde e assistência social.

CAPÍTULO II
DOS ORÇAMENTOS FISCAL E DA SEGURIDADE SOCIAL
Seção I
Da Estimativa da Receita

Art. 2º. A receita orçamentária total é estimada em R\$ 265.000.000,00 em:

I - orçamento Fiscal: R\$ 214.383.000,00;

II - orçamento da Seguridade Social no valor de R\$ 50.617.000,00, onde:

a) R\$ 17.528.000,00 compreende receitas de saúde;

b) R\$ 1.909.000,00 compreende receitas de assistência social; e,

c) R\$ 31.180.000,00 compreende receitas da previdência social.

Art. 3º. As receitas orçadas serão realizadas mediante a arrecadação de tributos e demais receitas correntes e de capital, na forma da legislação vigente, conforme o disposto no Anexo 01, que integra e acompanha esta Lei, distribuída por categoria econômica e origem, bem como atendendo as disposições da Portaria Interministerial STN/SOF nº 05/2015, com o seguinte desdobramento:



Tabela 1: RECEITA

Prefeitura Municipal de Salgueiro		
I - RECEITAS CORRENTES	R\$	241.983.000,00
a) Receita de Impostos, Taxas e Contribuições de Melhoria	R\$	46.588.680,00
b) Receita de Contribuições	R\$	11.980.000,00
c) Receita Patrimonial	R\$	12.866.000,00
d) Receita de Serviços	R\$	8.697.000,00
e) Transferências Correntes	R\$	174.466.320,00
f) Outras Receitas Correntes	R\$	3.995.000,00
g) Total das Receitas Correntes	R\$	258.593.000,00
h) (-) Deduções Legais de Receitas	-R\$	16.610.000,00
II - RECEITAS DE CAPITAL	R\$	10.552.000,00
a) Transferências de Capital	R\$	9.052.000,00
b) Outras Receitas de Capital	R\$	1.500.000,00
III - RECEITA INTRAORÇAMENTÁRIAS	R\$	12.465.000,00
a) Receitas Correntes Intraorçamentárias	R\$	12.465.000,00
IV - RECEITA TOTAL	R\$	265.000.000,00

Art. 4º. As Receitas estimadas no orçamento serão arrecadadas na forma da legislação em vigor, de acordo com o desdobramento constante do Anexo 02.

Seção II

Da Fixação da Despesa

Art. 5º. A Despesa Orçamentária total, no mesmo valor da Receita, é fixada por função, Poderes e Órgãos, em R\$ 265.000.000,00 e desdobrada nos termos da Lei de Diretrizes Orçamentárias em:

I - orçamento Fiscal: R\$ 173.990.000,00; e

II - orçamento da Seguridade Social, no valor de R\$ 91.010.000,00 onde:

a) R\$ 50.044.000,00 compreende despesas com saúde;

b) R\$ 10.096.000,00 são despesas com assistência social; e,

c) R\$ 30.870.000,00 correspondente às despesas com previdência social.

Parágrafo único. R\$ 40.393.000,00 das despesas fixadas nas alíneas “a”, “b” e “c” do inciso II deste artigo, serão custeadas com recursos do Orçamento Fiscal.



Seção III

Da Distribuição da Despesa por Função, Órgãos e Categorias Econômicas

Art. 6º. A Despesa Total, fixada por Funções, Sub-funções, Projetos, Atividades e Operações Especiais dos Poderes e Órgãos, está discriminada nos Anexos 06 a 09 desta Lei, consoante disposições da Lei Federal nº 4.320/64 e regulamentações específicas.

Art. 7º. As categorias econômicas e despesas por grupos estão demonstradas de forma analítica, individualizada por órgão, no Anexo 02 e consolidadas no Resumo da Natureza da Despesa, conforme discriminação abaixo:

Tabela 2: DESPESA

Prefeitura Municipal de Salgueiro	
I - DESPESAS CORRENTES	R\$ 205.648.420,00
a) Pessoal e Encargos Sociais	R\$ 113.913.865,20
b) Juros e Encargos da Dívida	R\$ 99.000,00
c) Outras Despesas Correntes	R\$ 91.635.554,80
II - DESPESAS DE CAPITAL	R\$ 26.171.580,00
a) Investimentos	R\$ 24.496.580,00
b) Inversões Financeiras	R\$ 310.000,00
b) Amortização da Dívida	R\$ 1.365.000,00
III - DESPESAS INTRAORÇAMENTÁRIAS	R\$ 28.065.000,00
a) Despesas Correntes Intraorçamentárias	R\$ 27.795.000,00
b) Despesas de Capital Intraorçamentárias	R\$ 270.000,00
IV - RESERVA DE CONTINGÊNCIA	R\$ 5.115.000,00
V - TOTAL DA DESPESA	R\$ 265.000.000,00

Seção IV

Dos Créditos Adicionais Suplementares e Autorizações

Art. 8º. Fica o Chefe do Poder Executivo autorizado a proceder, mediante decreto à abertura de créditos adicionais, utilizando-se dos recursos previstos no art. 43 da Lei Federal nº 4.320, de 17 de março de 1964, observadas as seguintes condições:

I - para abertura de créditos suplementares:



- a) à conta de recursos provenientes de anulação parcial ou total de dotações, em até 1% (um por cento) da despesa fixada, para suprir insuficiência de dotações;
- b) com recursos provenientes de *superávit* financeiro, até o limite do total apurado em balanço patrimonial do exercício anterior;
- c) utilizando recursos provenientes de excesso de arrecadação até o limite do valor do excesso apurado, individualizado por fontes de recursos, observada a vinculação de que trata o art. 8º da Lei Complementar nº 101, de 4 de maio de 2000.

II - para a abertura de créditos suplementares utilizando recursos de emendas parlamentares estaduais ou federais, até o limite dos valores transferidos.

§ 1º. Para abertura de créditos suplementares com recursos de anulação total ou parcial de dotações orçamentárias destinadas a suprir insuficiências de dotações relativas a pessoal, dívida pública, saúde, assistência social, educação, defesa civil, epidemias e catástrofes, não será onerado o limite autorizado pela alínea "a" do inciso I do *caput* deste artigo, para os créditos abertos até o referido limite.

§ 2º. Para cumprimento do disposto no § 2º do art. 167 da Constituição Federal, os créditos especiais e extraordinários autorizados nos últimos quatro meses do exercício de 2022, reabertos no exercício de 2023, poderão ter a classificação orçamentária ajustada para compatibilizar com o orçamento vigente.

Art. 9º. O limite autorizado no art. 8º considera-se quando o crédito se destinar a:

I - pessoal e encargos sociais;

II - pagamento do serviço da dívida;

III - pagamento das despesas correntes relativas à operacionalização do Sistema Único de Saúde, do Sistema Municipal de Ensino e da Assistência Social;

IV - transferências de fundos ao Poder Legislativo;

V - despesas vinculadas a convênios, bem como sua contrapartida;

VI - incorporação de saldos financeiros, apurados em 31 de dezembro de 2022 do excesso de arrecadação de recursos vinculados a fundos especiais e ao FUNDEB, quando se configurar receitas do exercício superior às previsões de despesas fixadas na Lei de Orçamento.

Art. 10. Para efeito da execução orçamentária, a discriminação, o remanejamento e a inclusão dos elementos em cada grupo de despesa das atividades, projetos e operações especiais constantes da presente Lei e de créditos adicionais, serão efetuados mediante registro contábil diretamente no sistema informatizado de execução financeira do orçamento, independentemente de formalização legal específica.

Art. 11. Os créditos suplementares referentes ao orçamento do Poder Legislativo obedecerão ao limite semelhante do estabelecido no art. 8º para as suplementações do Poder Executivo.

Art.12. A utilização de dotações com origem de recursos em convênios ou operações de crédito fica condicionada à celebração dos instrumentos.

Seção V

Da Autorização para Realizar Operações de Crédito

Art. 13 - Fica o Poder Executivo, mediante lei específica a ser apreciada pela Câmara Municipal antes da eventual contratação do crédito, autorizado a:

I - realizar operações de crédito por antecipação de receita nos termos do art. 38 da Lei Complementar n.º 101/2000, obedecidas às normas do Banco Central do Brasil e Resoluções do Senado Federal, desde que as obrigações sejam pagas dentro do mesmo exercício de 2022.

II - contratar e oferecer garantias a empréstimos voltados para a modernização administrativa e tributária, bem como a execução de programas de habitação e saneamento, respeitados os limites da Lei Complementar nº 101/2000, de Resoluções do Senado Federal e disposições da legislação pertinente.

CAPÍTULO III

Seção Única

Das Disposições Gerais

Art. 14. Na fixação dos valores das dotações para pessoal foram consideradas projeções para acréscimos de despesas destinadas a atender as disposições do § 1º, do art. 169 da Constituição Federal.

Art. 15. O Chefe do Poder Executivo, no âmbito deste Poder, poderá adotar parâmetros para utilização das dotações, de forma a compatibilizar as despesas à efetiva realização das receitas e para garantir as metas de resultado estabelecidas na Lei de Diretrizes Orçamentárias para 2022, consoante legislação específica.

Art. 16. O Poder Executivo estabelecerá Programação Financeira, onde fixará as medidas necessárias a manter os dispêndios compatíveis com as receitas a fim de obter o equilíbrio financeiro.

Art. 17. O Poder Executivo divulgará, no prazo de 30 dias, após a publicação da Lei Orçamentária Anual, os quadros de detalhamento de despesa, por unidade orçamentária, de cada Órgão, Fundo e Entidade, dos Orçamentos Fiscais e da Seguridade Social, especificando para cada categoria de programação a fonte, a categoria econômica, o grupo de despesa, a modalidade de aplicação e o elemento despesa.



Salgueiro
PREFEITURA MUNICIPAL

Terra de amor
e trabalho.

Art. 18. Fica o Poder Executivo autorizado a transferir recursos, a título de subvenções sociais, subvenções econômicas, contribuições e auxílios, às entidades privadas com ou sem fins lucrativos, amparadas por legislação municipal.

Art. 18-A. A presente Lei Orçamentária será executada respeitando o percentual de 1,2 (um vírgula dois por cento) da Receita Corrente Líquida prevista em emendas individuais aos vereadores, em consonância com o § 9º, do artigo 166 da Constituição Federal, do artigo 124-A, Lei Orgânica Municipal e do art. 69-A da LDO.

§ 1º. O valor reservado deve ser dividido de forma isonômica para os vereadores.

§ 2º. As obras, subvenções, projetos e programas provenientes de emendas deverão ser compatíveis com o presente orçamento, respeitando as dotações apresentadas em anexo.

§ 3º. As emendas a que se refere o caput deste artigo são de execução obrigatória pelo Prefeito Municipal no respectivo exercício, sob pena de incorrer em crime de responsabilidade e infração político-administrativa.

§ 4º. A Câmara de Vereadores, caso não haja a inclusão voluntária no orçamento, após a sanção da presente lei, deverá propor e aprovar projeto de lei contendo o detalhamento das indicações das emendas impositivas de cada parlamentar, o qual deverá ser integralmente cumprido pelo Chefe do Poder Executivo.

Art. 19. Esta Lei entrará em vigor no dia 01 de janeiro de 2023.

Salgueiro, 20 de dezembro de 2022.

MARCONES LIBORIO
DE SA:22051805415

Assinado de forma digital por
MARCONES LIBORIO DE
SA:22051805415
Dados: 2022.12.20 10:31:34 -03'00'

MARCONES LIBÓRIO DE SÁ
Prefeito Municipal

TABELA EXPLICATIVA - EVOLUÇÃO DA RECEITA

(Inc.III, Art.22º)

Codigo	Discriminação	Receita Arrecadada			Receita Prevista	
		2019	2020	2021	2022	2023
1000.00.0.0	RECEITAS CORRENTES					
1100.00.0.0	IMPOSTOS, TAXAS E CONTRIBUIÇÕES DE ME	20.396.928,30	21.487.654,90	20.539.000,00	31.213.200,00	46.588.680,00
1200.00.0.0	CONTRIBUIÇÕES	5.653.893,58	5.822.749,45	6.730.000,00	10.865.000,00	11.980.000,00
1300.00.0.0	RECEITA PATRIMONIAL	9.524.566,22	13.785.350,67	9.590.000,00	11.140.000,00	12.866.000,00
1600.00.0.0	RECEITA DE SERVIÇOS	5.456.305,43	5.150.221,60	6.409.000,00	6.685.000,00	8.697.000,00
1700.00.0.0	TRANSFERÊNCIAS CORRENTES	96.601.992,20	120.838.366,11	119.188.000,00	139.868.200,00	174.466.320,00
1900.00.0.0	OUTRAS RECEITAS CORRENTES	600.255,34	518.284,99	1.763.000,00	1.941.000,00	3.995.000,00
	Sub Total	138.233.941,07	167.602.627,72	164.219.000,00	201.712.400,00	258.593.000,00
2000.00.0.0	RECEITAS DE CAPITAL					
2200.00.0.0	ALIENAÇÃO DE BENS					600.000,00
2400.00.0.0	TRANSFERÊNCIAS DE CAPITAL	1.718.651,32	1.909.844,68	13.200.000,00	12.837.000,00	8.452.000,00
2900.00.0.0	OUTRAS RECEITAS DE CAPITAL			978.000,00	1.500.000,00	1.500.000,00
	Sub Total	1.718.651,32	1.909.844,68	14.178.000,00	14.337.000,00	10.552.000,00
7000.00.0.0	RECEITAS CORRENTES (INTRA)					
7200.00.0.0	CONTRIBUIÇÕES (INTRA)	7.135.468,04	6.176.257,80	7.319.000,00	11.575.000,00	12.465.000,00
	Sub Total	7.135.468,04	6.176.257,80	7.319.000,00	11.575.000,00	12.465.000,00
8000.00.0.0	RECEITAS DE CAPITAL (INTRA)					
	Sub Total	0,00	0,00	0,00	0,00	0,00
9000.00.0.0	(R) DEDUCOES DA RECEITA					
9500.00.0.0	(R) DEDUÇÕES DO FUNDEB			-10.516.000,00	-13.624.400,00	-16.610.000,00
	Sub Total	0,00	0,00	-10.516.000,00	-13.624.400,00	-16.610.000,00

PREFEITURA MUNICIPAL DE SALGUEIRO

RUA JOAQUIM SAMPAIO, 279 - N S DAS GRAÇAS - CNPJ:11361243/0001-71

Orçamento Programa - Exercício de 2023

TABELA EXPLICATIVA - EVOLUÇÃO DA RECEITA

(Inc.III, Art.22º)

Codigo	Discriminação	Receita Arrecadada			Receita Prevista	
		2019	2020	2021	2022	2023
9990.00.0.0	RECURSOS ARRECADADOS EM EXERCÍCIOS					
	Sub Total	0,00	0,00	0,00	0,00	0,00
TOTAL		147.088.060,43	175.688.730,20	175.200.000,00	214.000.000,00	265.000.000,00

PREFEITURA MUNICIPAL DE SALGUEIRO

RUA JOAQUIM SAMPAIO, 279 - N S DAS GRAÇAS - CNPJ:11361243/0001-71

Orçamento Programa - Exercício de 2023

TABELA EXPLICATIVA - LEGISLAÇÃO DA RECEITA

(Inc. III, § 1º, Art.2º)

Codigo	Discriminação	Legislacao
1000.00.0.0.00	RECEITAS CORRENTES	
1100.00.0.0.00	IMPOSTOS, TAXAS E CONTRIBUIÇÕES DE MELHORIA	
1110.00.0.0.00	IMPOSTOS	
1112.00.0.0.00	IMPOSTOS SOBRE O PATRIMÔNIO	
1112.50.0.0.00	IMPOSTO SOBRE A PROPRIEDADE PREDIAL E TERRITORIAL URBANA	
1112.50.0.1.00	IMPOSTO SOBRE A PROPRIEDADE PREDIAL E TERRITORIAL URBANA - P	
1112.50.0.1.01	IPTU - PRINCIPAL	Código Tributário do Município
1112.50.0.2.00	IMPOSTO SOBRE A PROPRIEDADE PREDIAL E TERRITORIAL URBANA - M	
1112.50.0.2.01	IPTU MULTAS E JUROS	Código Tributário do Município
1112.50.0.3.00	IMPOSTO SOBRE A PROPRIEDADE PREDIAL E TERRITORIAL URBANA - D	
1112.50.0.3.01	IPTU - DIVIDA ATIVA	Código Tributário do Município
1112.53.0.0.00	IMPOSTOS SOBRE TRANSMISSÃO "INTER VIVOS" DE BENS IMÓVEIS E D	
1112.53.0.1.00	IMPOSTOS SOBRE TRANSMISSÃO "INTER VIVOS" DE BENS IMÓVEIS E D	
1112.53.0.1.01	ITBI - PRINCIPAL	Código Tributário do Município
1112.53.0.1.02	ITBI - DIVIDA ATIVA	Código Tributário do Município
1112.53.0.2.00	IMPOSTOS SOBRE TRANSMISSÃO "INTER VIVOS" DE BENS IMÓVEIS E D	
1112.53.0.2.01	ITBI - MULTAS E JUROS	Código Tributário do Município
1113.00.0.0.00	IMPOSTOS SOBRE A RENDA E PROVENTOS DE QUALQUER NATUREZA	
1113.03.0.0.00	IMPOSTO SOBRE A RENDA - RETIDO NA FONTE	
1113.03.1.0.00	IMPOSTO SOBRE A RENDA - RETIDO NA FONTE - TRABALHO	
1113.03.1.1.00	IMPOSTO SOBRE A RENDA - RETIDO NA FONTE - TRABALHO - PRINCIP	
1113.03.1.1.01	IRRF - TRABALHO - PRINCIPAL	Código Tributário do Município
1113.03.1.1.02	IRRF - PESSOA FISICA	Art. 158 inciso I da Constituição Federal
1113.03.1.1.03	IRRF - PESSOAL JURIDICA	Art. 158 inciso I da Constituição Federal
1113.03.4.0.00	IMPOSTO SOBRE A RENDA - RETIDO NA FONTE - OUTROS RENDIMENTOS	
1113.03.4.1.00	IMPOSTO SOBRE A RENDA - RETIDO NA FONTE - OUTROS RENDIMENTOS	
1113.03.4.1.01	IRRF - OUTROS RENDIMENTOS - PRINCIPAL	Art. 158 inciso I da Constituição Federal
1114.00.0.0.00	IMPOSTOS SOBRE A PRODUÇÃO E CIRCULAÇÃO DE MERCADORIAS E SERV	
	IMPOSTOS SOBRE SERVIÇOS	

PREFEITURA MUNICIPAL DE SALGUEIRO

RUA JOAQUIM SAMPAIO, 279 - N S DAS GRAÇAS - CNPJ:11361243/0001-71

Orçamento Programa - Exercício de 2023

TABELA EXPLICATIVA - LEGISLAÇÃO DA RECEITA

(Inc. III, § 1º, Art.2º)

Codigo	Discriminação	Legislacao
1114.51.0.0.00		
1114.51.1.0.00	IMPOSTO SOBRE SERVIÇOS DE QUALQUER NATUREZA - ISSQN	
1114.51.1.1.00	IMPOSTO SOBRE SERVIÇOS DE QUALQUER NATUREZA - ISSQN - PRINCI	
1114.51.1.1.01	ISSQN - PESSOA FISICA	Art. 158 inciso I da Constituição Federal
1114.51.1.1.02	SIMPLES NACIONAL - SNA	Art. 158 inciso I da Constituição Federal
1114.51.1.1.03	ISSQN - PESSOA JURIDICA	Art. 158 inciso I da Constituição Federal
1114.51.1.1.04	ISSQN - PRINCIPAL	Art. 158 inciso I da Constituição Federal
1114.51.1.1.05	ISS - STN CONVÊNIO	Art. 158 inciso I da Constituição Federal
1114.51.1.3.00	IMPOSTO SOBRE SERVIÇOS DE QUALQUER NATUREZA - ISSQN - DÍVIDA	
1114.51.1.3.01	ISSQN - DIVIDA ATIVA	Art. 158 inciso I da Constituição Federal
1114.51.1.4.00	IMPOSTO SOBRE SERVIÇOS DE QUALQUER NATUREZA - ISSQN - DÍVIDA	
1114.51.1.4.01	ISSQN - DIVIDA ATIVA - MULTAS E JUROS	Art. 158 inciso I da Constituição Federal
1120.00.0.0.00	TAXAS	
1121.00.0.0.00	TAXAS PELO EXERCÍCIO DO PODER DE POLÍCIA	
1121.01.0.0.00	TAXAS DE INSPEÇÃO, CONTROLE E FISCALIZAÇÃO	
1121.01.0.1.00	TAXAS DE INSPEÇÃO, CONTROLE E FISCALIZAÇÃO - PRINCIPAL	
1121.01.0.1.01	TAXA DE LICENÇA PARA EXECUÇÃO DE OBRAS	Código Tributário do Município
1121.01.0.1.02	TAXA DE UTILIZAÇÃO DE AREA DE DOMINIO PUBLICO - PREFEITURA	Código Tributário do Município
1121.01.0.1.03	TAXA DE APROVAÇÃO DO PROJETO DE CONSTRUÇÃO CIVIL	Código Tributário do Município
1121.01.0.1.04	TAXAS FISCALIZAçãO DE ANUNCIO	Código Tributário do Município
1121.01.0.1.05	TAXAS DE LINCENÇA P/ FUNC. DE ESTAB. COM IND. E PREST. SERVI	Código Tributário do Município
1121.01.0.1.06	TAXAS DE FUNCIONAMENTO EM HORARIO ESPECIAL	Código Tributário do Município
1121.01.0.1.07	TAXAS DE APREENSÃO, DEPOSITO OU LIBERAÇÃO DE ANIMAIS	Código Tributário do Município
1121.01.0.1.08	MULTA POR AUTO DE INFRAÇÃO DE TRANSITO	Código Tributário do Município
1121.01.0.1.09	TAXA FISCALIZAÇÃO OCUPAÇÃO E PERMA- PRINCIPAL	Código Tributário do Município
1121.01.0.4.00	TAXAS DE INSPEÇÃO, CONTROLE E FISCALIZAÇÃO - DÍVIDA ATIVA -	

PREFEITURA MUNICIPAL DE SALGUEIRO

RUA JOAQUIM SAMPAIO, 279 - N S DAS GRAÇAS - CNPJ:11361243/0001-71

Orçamento Programa - Exercício de 2023

TABELA EXPLICATIVA - LEGISLAÇÃO DA RECEITA

(Inc. III, § 1º, Art.2º)

Codigo	Discriminação	Legislacao
1121.01.0.4.01	TAXAS DE LICENÇA PARA EXECUÇÃO DE OBRAS -DÍVIDA ATIVA	Código Tributário do Município
1121.04.0.0.0.00	TAXA DE CONTROLE E FISCALIZAÇÃO AMBIENTAL	
1121.04.0.1.00	TAXA DE CONTROLE E FISCALIZAÇÃO AMBIENTAL - PRINCIPAL	
1121.04.0.1.01	TAXA DE CONTROLE E FISCALIZAçãO AMBIENTAL - PRINCIPAL	Código Tributário do Município
1121.04.0.1.02	TAXA DE LICENÇA AMBIENTAL - PRINCIPAL	Código Tributário do Município
1121.04.0.3.00	TAXA DE CONTROLE E FISCALIZAÇÃO AMBIENTAL - DÍVIDA ATIVA	
1121.04.0.3.01	TAXA DE LICENÇA AMBIENTAL - DÍVIDA ATIVA	Código Tributário do Município
1121.50.0.0.0.00	TAXA DE FISCALIZAÇÃO DE VIGILÂNCIA SANITÁRIA	
1121.50.0.1.00	TAXA DE FISCALIZAÇÃO DE VIGILÂNCIA SANITÁRIA - PRINCIPAL	
1121.50.0.1.01	TAXA DE FISCALIZAçãO DE VIGILÂNCIA SANITÁRIA - PRINCIPAL	Código Tributário do Município
1121.50.0.1.03	MULTA POR AUTO DE INFRAÇÃO	Código Tributário do Município
1121.50.0.3.00	TAXA DE FISCALIZAÇÃO DE VIGILÂNCIA SANITÁRIA - DÍVIDA ATIVA	
1121.50.0.3.01	TAXA DE FISCALIZAçãO DE VIGILÂNCIA SANITÁRIA - DÍVIDA ATIVA	Código Tributário do Município
1122.00.0.0.0.00	TAXAS PELA PRESTAÇÃO DE SERVIÇOS	
1122.01.0.0.0.00	TAXAS PELA PRESTAÇÃO DE SERVIÇOS EM GERAL	
1122.01.0.1.00	TAXAS PELA PRESTAÇÃO DE SERVIÇOS EM GERAL - PRINCIPAL	
1122.01.0.1.01	TAXA DE CEMITERIO	Código Tributário do Município
1122.01.0.1.02	TAXA DE LIMPEZA PUBLICA	Código Tributário do Município
1122.01.0.1.03	OUTRAS TAXAS PELA PRESTAÇÃO DE SERVIÇOS	Código Tributário do Município
1122.01.0.1.04	TAXAS COLETA DE LIXO	Código Tributário do Município
1122.01.0.1.05	PERMISSIONARIOS	Código Tributário do Município
1122.01.0.1.06	TAXAS DE LICENÇA LOC. E FUNCIONAMENTO	Código Tributário do Município
1122.01.0.1.07	TAXAS DE EXPEDIENTES	Código Tributário do Município
1122.01.0.1.08	TAXA DE HABITE-SE	Código Tributário do Município
1122.01.0.1.09	TAXA DO DAM	Código Tributário do Município
1122.01.0.1.10	TAXA DE ABATE DE ANIMAIS	Código Tributário do Município

PREFEITURA MUNICIPAL DE SALGUEIRO

RUA JOAQUIM SAMPAIO, 279 - N S DAS GRAÇAS - CNPJ:11361243/0001-71

Orçamento Programa - Exercício de 2023

TABELA EXPLICATIVA - LEGISLAÇÃO DA RECEITA

(Inc. III, § 1º, Art.2º)

Codigo	Discriminação	Legislacao
1122.01.0.1.11	TAXA DE SERVIÇOS DIVERSOS	Código Tributário do Município
1122.01.0.1.12	TAXAS PELA PRESTAÇÃO DE SERVIÇOS - AUTARQUIA EDUCACIONAL	Código Tributário do Município
1122.01.0.3.00	TAXAS PELA PRESTAÇÃO DE SERVIÇOS EM GERAL - DÍVIDA ATIVA	
1122.01.0.3.01	LIMPEZA PUBLICA - DIVIDA ATIVA	Código Tributário do Município
1122.01.0.3.02	TAXAS DE LCENÇA LOC. E FUNCIONAMENTO - DÍVIDA ATIVA	Código Tributário do Município
1122.01.0.3.03	PERMISSIONARIOS - DÍVIDA ATIVA	Código Tributário do Município
1122.01.0.3.04	TAXAS DE SERVIÇOS DIVERSOS - DIVIDA ATIVA	Código Tributário do Município
1122.01.0.3.05	TAXAS DE COLETA DE LIXO - DIVIDA ATIVA	Código Tributário do Município
1122.01.0.3.06	OUTRAS TAXAS PELA PRESTAÇÃO DE SERVIÇOS - DIVIDA ATIVA	Código Tributário do Município
1122.01.0.3.07	TAXA DO DAM - DÍVIDA ATIVA	Código Tributário do Município
1122.01.0.3.08	TAXA APROVAÇÃO DE PROJETO DE CONSTRUÇÃO CIVIL - DÍVIDA ATIVA	Código Tributário do Município
1122.01.0.3.09	TAXAS DE EXPEDIENTE - DIVIDA ATIVA	Código Tributário do Município
1122.01.0.3.10	TAXA DE HABITE- SE DÍVIDA ATIVA	Código Tributário do Município
1200.00.0.0.00	CONTRIBUIÇÕES	
1210.00.0.0.00	CONTRIBUIÇÕES SOCIAIS	
1215.00.0.0.00	CONTRIBUIÇÕES PARA REGIMES PRÓPRIOS DE PREVIDÊNCIA E SISTEM	
1215.01.0.0.00	CONTRIBUIÇÃO DO SERVIDOR CIVIL	
1215.01.1.0.00	CONTRIBUIÇÃO DO SERVIDOR CIVIL ATIVO	
1215.01.1.1.00	CONTRIBUIÇÃO DO SERVIDOR CIVIL ATIVO - PRINCIPAL	
1215.01.1.1.01	CONTRIBUIÇÃO DO SERVIDOR - PM	Legislação Específica
1215.01.1.1.02	CONTRIBUIÇÃO DO SERVIDOR - FMS	Legislação Específica
1215.01.1.1.03	CONTRIBUIÇÃO DO SERVIDOR - FMAS	Legislação Específica
1215.01.1.1.04	CONTRIBUIÇÃO DO SERVIDOR - CV	Legislação Específica
1215.01.1.1.05	CONTRIBUIÇÃO DO SERVIDOR - AEDS	Legislação Específica
1215.01.1.1.06	CONTRIBUIÇÃO DO SERVIDOR - FME	Legislação Específica
1215.01.1.1.07	CONTRIBUIÇÃO DO SERVIDOR - CEDIDOS	Legislação Específica

PREFEITURA MUNICIPAL DE SALGUEIRO

RUA JOAQUIM SAMPAIO, 279 - N S DAS GRAÇAS - CNPJ:11361243/0001-71

Orçamento Programa - Exercício de 2023

TABELA EXPLICATIVA - LEGISLAÇÃO DA RECEITA

(Inc. III, § 1º, Art.2º)

Codigo	Discriminação	Legislacao
1215.01.1.1.08	CONTRIBUIÇÃO DO SERVIDOR - PM	Legislação Específica
1215.01.1.1.09	CONTRIBUIÇÃO DO SERVIDOR - FMS	Legislação Específica
1215.01.1.1.10	CONTRIBUIÇÃO DO SERVIDOR - FMAS	Legislação Específica
1215.01.1.1.11	CONTRIBUIÇÃO DO SERVIDOR - CV	Legislação Específica
1215.01.1.1.12	CONTRIBUIÇÃO DO SERVIDOR - AEDS	Legislação Específica
1215.01.1.1.13	CONTRIBUIÇÃO DO SERVIDOR - FME	Legislação Específica
1215.01.1.1.14	CONTRIBUIÇÃO DO SERVIDOR INATIVO - PRINCIPAL	Legislação Específica
1215.01.1.1.15	CONTRIBUIÇÃO DO SERVIDOR - CEDIDOS	Legislação Específica
1215.01.1.1.16	CONTRIBUIÇÃO DO SERVIDOR- PREVIDÊNCIA	Legislação Específica
1215.01.3.0.00	CONTRIBUIÇÃO DO SERVIDOR CIVIL - PENSIONISTAS	
1215.01.3.1.00	CONTRIBUIÇÃO DO SERVIDOR CIVIL - PENSIONISTAS - PRINCIPAL	Legislação Específica
1240.00.0.0.00	CONTRIBUIÇÃO PARA O CUSTEIO DO SERVIÇO DE ILUMINAÇÃO PÚBLICA	
1241.00.0.0.00	CONTRIBUIÇÃO PARA O CUSTEIO DO SERVIÇO DE ILUMINAÇÃO PÚBLICA	
1241.50.0.0.00	CONTRIBUIÇÃO PARA O CUSTEIO DO SERVIÇO DE ILUMINAÇÃO PÚBLICA	
1241.50.0.1.00	CONTRIBUIÇÃO PARA O CUSTEIO DO SERVIÇO DE ILUMINAÇÃO PÚBLICA	
1241.50.0.1.01	CONTRIBUIÇÃO PARA O CUSTEIO DO SERVIÇO DE ILUMINAÇÃO PÚBLICA	Art. 149-A da Constituição Federal
1300.00.0.0.00	RECEITA PATRIMONIAL	
1310.00.0.0.00	EXPLORAÇÃO DO PATRIMÔNIO IMOBILIÁRIO DO ESTADO	
1311.00.0.0.00	EXPLORAÇÃO DO PATRIMÔNIO IMOBILIÁRIO DO ESTADO	
1311.01.0.0.00	ALUGUÉIS, ARRENDAMENTOS, FOROS, LAUDÊMIOS, TARIFAS DE OCUPAÇ	
1311.01.1.0.00	ALUGUÉIS E ARRENDAMENTOS	
1311.01.1.1.00	ALUGUÉIS E ARRENDAMENTOS - PRINCIPAL	
1311.01.1.1.01	ALUGUÉIS E ARRENDAMENTOS - PRINCIPAL	Legislação Específica
1311.02.0.0.00	CONCESSÃO, PERMISSÃO, AUTORIZAÇÃO OU CESSÃO DO DIREITO DE US	
1311.02.0.1.00	CONCESSÃO, PERMISSÃO, AUTORIZAÇÃO OU CESSÃO DO DIREITO DE US	Legislação Específica
1320.00.0.0.00	VALORES MOBILIÁRIOS	
1321.00.0.0.00	JUROS E CORREÇÕES MONETÁRIAS	

PREFEITURA MUNICIPAL DE SALGUEIRO

RUA JOAQUIM SAMPAIO, 279 - N S DAS GRAÇAS - CNPJ:11361243/0001-71

Orçamento Programa - Exercício de 2023

TABELA EXPLICATIVA - LEGISLAÇÃO DA RECEITA

(Inc. III, § 1º, Art.2º)

Página 6

Lei: 2459, Data: 20/12/2022

Codigo	Discriminação	Legislacao
1321.01.0.0.0.00	REMUNERAÇÃO DE DEPÓSITOS BANCÁRIOS	
1321.01.0.1.00	REMUNERAÇÃO DE DEPÓSITOS BANCÁRIOS - PRINCIPAL	
1321.01.0.1.01	REMUNERAÇÃO DE DEPÓSITOS BANCÁRIOS - FUNDEB	Legislação Específica
1321.01.0.1.02	REMUNERAÇÃO DE DEPÓSITOS BANCÁRIOS - RECURSOS VINC. FME	Legislação Específica
1321.01.0.1.03	REMUNERAÇÃO DE DEPÓSITOS BANCÁRIOS - SALARIO EDUCAÇÃO	Legislação Específica
1321.01.0.1.05	REC. REM.DEP. BANC. REC. VINC - FNAS	Legislação Específica
1321.01.0.1.06	REM. DE OUTROS DEP. DE RECURSOS NÃO VINCULADOS - FNAS	Legislação Específica
1321.01.0.1.07	REMUNERAÇÃO DE DEPÓSITOS BANCÁRIOS - VINCULADOS - FNS	Legislação Específica
1321.01.0.1.08	REMUNERAÇÃO DE DEPÓSITOS BANCÁRIOS - NÃO VINCULADOS - FMS	Legislação Específica
1321.01.0.1.09	REC. REM. DEP. BANC. REC. VINC - PM	Legislação Específica
1321.01.0.1.10	REC. REM. DEP.. BANC. REC. VINC - OUTRAS	Legislação Específica
1321.01.0.1.13	REC. REM. DEP. BAC. REC. VINC - CIDE	Legislação Específica
1321.01.0.1.14	REM. DE OUTROS DEP. DE RECURSOS NÃO VINCULADOS - PM	Legislação Específica
1321.01.0.1.15	REPMUNERAÇÃO DE DEPÓSITOS BANCÁRIOS - AUTARQUIA	Legislação Específica
1321.01.0.1.16	REMUNERAÇÃO DE DEPÓSITOS BANCÁRIOS - FUNDECA	Legislação Específica
1321.01.0.1.17	REMUNERAÇÃO DE DEPÓSITOS BANCÁRIOS - FUNDO DO IDOSO	Legislação Específica
1321.01.0.1.19	REMUNERAÇÃO DE DEPÓS. BANCÁRIOS DE RECURS. NÃO VINC. - FME	Legislação Específica
1321.04.0.0.0.00	REMUNERAÇÃO DOS RECURSOS DO REGIME PRÓPRIO DE PREVIDÊNCIA SO	
1321.04.0.1.00	REMUNERAÇÃO DOS RECURSOS DO REGIME PRÓPRIO DE PREVIDÊNCIA SO	
1321.04.0.1.01	REMUNERAÇÃO DE INVESTIMENTOS - RENDA FIXA	Legislação Específica
1321.04.0.1.02	REMUNERAÇÃO DE INVESTIMENTOS - RENDA VARIÁVEL	Legislação Específica
1321.04.0.1.03	REMUNERAÇÃO DE INVESTIMENTOS - RENDA FIXA	Legislação Específica
1321.04.0.1.04	REMUNERAÇÃO DE INVESTIMENTOS - RENDA VARIÁVEL	Legislação Específica
1322.00.0.0.0.00	DIVIDENDOS	

PREFEITURA MUNICIPAL DE SALGUEIRO

RUA JOAQUIM SAMPAIO, 279 - N S DAS GRAÇAS - CNPJ:11361243/0001-71

Orçamento Programa - Exercício de 2023

TABELA EXPLICATIVA - LEGISLAÇÃO DA RECEITA

(Inc. III, § 1º, Art.2º)

Codigo	Discriminação	Legislacao
1322.01.0.0.00	DIVIDENDOS	
1322.01.0.1.00	DIVIDENDOS - PRINCIPAL	
1322.01.0.1.01	DIVIDENDOS - PRINCIPAL	Legislação Específica
1390.00.0.0.00	DEMAIS RECEITAS PATRIMONIAIS	
1399.00.0.0.00	OUTRAS RECEITAS PATRIMONIAIS	
1399.99.0.0.00	OUTRAS RECEITAS PATRIMONIAIS	
1399.99.0.1.00	OUTRAS RECEITAS PATRIMONIAIS - PRINCIPAL	
1399.99.0.1.01	OUTRAS RECEITAS PATRIMONIAIS - PRINCIPAL	Legislação Específica
1600.00.0.0.00	RECEITA DE SERVIÇOS	
1610.00.0.0.00	SERVIÇOS ADMINISTRATIVOS E COMERCIAIS GERAIS	
1611.00.0.0.00	SERVIÇOS ADMINISTRATIVOS E COMERCIAIS GERAIS	
1611.01.0.0.00	SERVIÇOS ADMINISTRATIVOS E COMERCIAIS GERAIS	
1611.01.0.1.00	SERVIÇOS ADMINISTRATIVOS E COMERCIAIS GERAIS - PRINCIPAL	
1611.01.0.1.01	SERVIÇOS DE ABATE DE ANIMAIS	Legislação Específica, Código Tributário do Município
1611.01.0.1.02	SERVIÇOS EDUCACIONAIS DE MENSALIDADES	Legislação Específica
1611.01.0.1.03	SERVIÇOS EDUCACIONAIS DE MATRÍCULAS	Legislação Específica
1611.01.0.1.04	SERVIÇOS EDUCACIONAIS DE INSCRIÇÕES DE VESTIBULAR	Legislação Específica
1611.01.0.1.05	OUTROS SERVIÇOS EDUCACIONAIS	Legislação Específica
1640.00.0.0.00	SERVIÇOS E ATIVIDADES FINANCEIRAS	
1641.00.0.0.00	SERVIÇOS E ATIVIDADES FINANCEIRAS	
1641.01.0.0.00	RETORNO DE OPERAÇÕES, JUROS E ENCARGOS FINANCEIROS	
1641.01.0.1.00	RETORNO DE OPERAÇÕES, JUROS E ENCARGOS FINANCEIROS - PRINCIP	
1641.01.0.1.01	RECEITA DO CREDITO POPULAR	Legislação Específica
1690.00.0.0.00	OUTROS SERVIÇOS	
1699.00.0.0.00	OUTROS SERVIÇOS	
1699.99.0.0.00	OUTROS SERVIÇOS	
1699.99.0.1.00	OUTROS SERVIÇOS - PRINCIPAL	
1699.99.0.1.01	OUTROS SERVIÇOS - PRINCIPAL	Legislação Específica, Código Tributário do Município
1700.00.0.0.00	TRANSFERÊNCIAS CORRENTES	

PREFEITURA MUNICIPAL DE SALGUEIRO

RUA JOAQUIM SAMPAIO, 279 - N S DAS GRAÇAS - CNPJ:11361243/0001-71

Orçamento Programa - Exercício de 2023

TABELA EXPLICATIVA - LEGISLAÇÃO DA RECEITA

(Inc. III, § 1º, Art.2º)

Codigo	Discriminação	Legislacao
1710.00.0.0.00	TRANSFERÊNCIAS DA UNIÃO E DE SUAS ENTIDADES	
1711.00.0.0.00	TRANSFERÊNCIAS DECORRENTES DE PARTICIPAÇÃO NA RECEITA DA UNI	
1711.51.0.0.00	COTA-PARTE DO FUNDO DE PARTICIPAÇÃO DOS MUNICÍPIOS - FPM	
1711.51.1.0.00	COTA-PARTE DO FUNDO DE PARTICIPAÇÃO DOS MUNICÍPIOS - COTA ME	
1711.51.1.1.00	COTA-PARTE DO FUNDO DE PARTICIPAÇÃO DOS MUNICÍPIOS - COTA ME	
1711.51.1.1.01	COTA-PARTE DO FPM - COTA MENSAL - PRINCIPAL	Art. 159 da Constituição Federal
1711.51.2.0.00	COTA-PARTE DO FUNDO DE PARTICIPAÇÃO DO MUNICÍPIOS – 1% COTA	
1711.51.2.1.00	COTA-PARTE DO FUNDO DE PARTICIPAÇÃO DO MUNICÍPIOS – 1% COTA	
1711.51.2.1.01	COTA-PARTE DO FPM – 1% DEZEMBRO	Legislação Específica
1711.51.2.1.02	COTA-PARTE DO FPM – 0,25% SETEMBRO	Legislação Específica
1711.51.3.0.00	COTA-PARTE DO FUNDO DE PARTICIPAÇÃO DOS MUNICÍPIOS - 1% COTA	
1711.51.3.1.00	COTA-PARTE DO FUNDO DE PARTICIPAÇÃO DOS MUNICÍPIOS - 1% COTA	
1711.51.3.1.01	COTA-PARTE DO FPM - 1% JULHO - PRINCIPAL	Legislação Específica
1711.52.0.0.00	COTA-PARTE DO IMPOSTO SOBRE A PROPRIEDADE TERRITORIAL RURAL	
1711.52.0.1.00	COTA-PARTE DO IMPOSTO SOBRE A PROPRIEDADE TERRITORIAL RURAL	
1711.52.0.1.01	COTA-PARTE DO IMPOSTO SOBRE PROPR. TERRITORIAL RURAL-PRINCI	Art. 158 da Constituição Federal
1712.00.0.0.00	TRANSFERÊNCIAS DAS COMPENSAÇÕES FINANCEIRAS PELA EXPLORAÇÃO	
1712.51.0.0.00	COTA-PARTE DA COMPENSAÇÃO FINANCEIRA PELA EXPLORAÇÃO DE RECU	
1712.51.0.1.00	COTA-PARTE DA COMPENSAÇÃO FINANCEIRA PELA EXPLORAÇÃO DE RECU	
1712.51.0.1.01	COTA-PARTE DA CFEM - PRINCIPAL	Lei 9.478/97
1712.52.0.0.00	COTA-PARTE DA COMPENSAÇÃO FINANCEIRA PELA PRODUÇÃO DE PETRÓL	
1712.52.4.0.00	COTA-PARTE DO FUNDO ESPECIAL DO PETRÓLEO – FEP	
1712.52.4.1.00	COTA-PARTE DO FUNDO ESPECIAL DO PETRÓLEO – FEP - PRINCIPAL	
1712.52.4.1.01	COTA-PARTE DO FUNDO ESPECIAL DO PETRÓLEO – FEP - PRINCIPAL	Lei 9.478/97
1712.52.4.1.02	ADO - LC 176/2020 (ADO 25)	Legislação Específica
1712.52.4.1.03	BAP - BONUS ASSINATURA PETROLEO	Legislação Específica
1712.99.0.0.00	OUTRAS TRANSFERÊNCIAS DECORRENTES DE COMPENSAÇÃO FINANCEIRA	
1712.99.0.1.00	OUTRAS TRANSFERÊNCIAS DECORRENTES DE COMPENSAÇÃO FINANCEIRA	
1712.99.0.1.01	BAP - BONUS ASSINATURAS PETROLEO	Legislação Específica

PREFEITURA MUNICIPAL DE SALGUEIRO

RUA JOAQUIM SAMPAIO, 279 - N S DAS GRAÇAS - CNPJ:11361243/0001-71

Orçamento Programa - Exercício de 2023

TABELA EXPLICATIVA - LEGISLAÇÃO DA RECEITA

(Inc. III, § 1º, Art.2º)

Página 9

Lei: 2459, Data: 20/12/2022

Codigo	Discriminação	Legislacao
1713.00.0.0.00	TRANSFERÊNCIAS DE RECURSOS DO SISTEMA ÚNICO DE SAÚDE – SUS	
1713.50.0.0.00	TRANSFERÊNCIAS DE RECURSOS DO SISTEMA ÚNICO DE SAÚDE – SUS –	
1713.50.1.0.00	TRANSFERÊNCIAS DE RECURSOS DO BLOCO DE MANUTENÇÃO DAS AÇÕES	
1713.50.1.1.00	TRANSFERÊNCIAS DE RECURSOS DO BLOCO DE MANUTENÇÃO DAS AÇÕES	
1713.50.1.1.01	PAB - PROGRAMA DE INFORMATIZAÇÃO DA APS	Legislação Específica
1713.50.1.1.02	PAB - AGENTE COMUNITÁRIO DE SAÚDE	Legislação Específica
1713.50.1.1.03	PAB - INCENTIVO PARA AÇÕES ESTRATÉGICAS	Legislação Específica
1713.50.1.1.04	PAB - INCENTIVO FINANCEIRO DAS APS - DESEMPENHO	Legislação Específica
1713.50.1.1.05	PAB - INCENTIVO FINANCEIRO DA APS - CAPITAÇÃO PONDERADA	Legislação Específica
1713.50.1.1.06	PAB - APOIO A MANUTENÇÃO DOS POLOS DE ACADEMIA DA SAÚDE	Legislação Específica
1713.50.1.1.08	PAB - IMPLEMENTAÇÃO DE POLITICAS PARA REDE CEGONHA	Legislação Específica
1713.50.1.1.09	CORONAVIRUS (COVID - 19) - SAPS	Legislação Específica
1713.50.1.1.11	INCREMENTO TEMPORÁRIO AO CUSTEIO DA ATENÇÃO BÁSICA EM SAÚDE	Legislação Específica
1713.50.1.1.13	PAB-IMPLEM. DE POLIT.DE PROMOCAO DA EQUIDADE EM SAUDE -SAPS	Legislação Específica
1713.50.2.0.00	TRANSFERÊNCIAS DE RECURSOS DO BLOCO DE MANUTENÇÃO DAS AÇÕES	
1713.50.2.1.00	TRANSFERÊNCIAS DE RECURSOS DO BLOCO DE MANUTENÇÃO DAS AÇÕES	
1713.50.2.1.01	MAC - ENFRENTAMENTO DA PANDEMIA DO COVID-19	Legislação Específica
1713.50.2.1.02	MAC - ATENÇÃO A SAUDE DA POPULAÇÃO PARA PROCEDIMENTOS DO MAC	Legislação Específica
1713.50.2.1.05	INCREMENTO TEMPORÁRIO AO CUSTEIO DOS PROCEDIMENTOS DO MAC	Legislação Específica
1713.50.3.0.00	TRANSFERÊNCIAS DE RECURSOS DO BLOCO DE MANUTENÇÃO DAS AÇÕES	
1713.50.3.1.00	TRANSFERÊNCIAS DE RECURSOS DO BLOCO DE MANUTENÇÃO DAS AÇÕES	
1713.50.3.1.01	VS - INCENTIVO FINANCEIRO PARA A VIGILÂNCIA EM SAÚDE	Legislação Específica
1713.50.3.1.02	VS - INCENTIVO FINANCEIRO ÀS AÇÕES DE VIGILÂNCIA SANITÁRIA	Legislação Específica
1713.50.3.1.03	VS - PREVENÇÃO E CONTROLE DAS DST/AIDS E HEPATITES VIRAIS	Legislação Específica
1713.50.3.1.04	VS - ASSISTÊNCIA FINANCEIRA - AGENTES DE COMBATE ÀS ENDEMIAS	Legislação Específica

PREFEITURA MUNICIPAL DE SALGUEIRO

RUA JOAQUIM SAMPAIO, 279 - N S DAS GRAÇAS - CNPJ:11361243/0001-71

Orçamento Programa - Exercício de 2023

TABELA EXPLICATIVA - LEGISLAÇÃO DA RECEITA

(Inc. III, § 1º, Art.2º)

Codigo	Discriminação	Legislacao
1713.50.4.0.00	TRANSFERÊNCIAS DE RECURSOS DO BLOCO DE MANUTENÇÃO DAS AÇÕES	
1713.50.4.1.00	TRANSFERÊNCIAS DE RECURSOS DO BLOCO DE MANUTENÇÃO DAS AÇÕES	
1713.50.4.1.01	AF - PROMOÇÃO DA ASSISTÊNCIA FAMACÊUTICA NA ATENÇÃO BÁSICA	Legislação Específica
1713.50.4.1.03	AF-CV19 - CORONAVIRUS (COVID-19) - SCTIE	Legislação Específica
1713.50.5.0.00	TRANSFERÊNCIAS DE RECURSOS DO BLOCO DE MANUTENÇÃO DAS AÇÕES	
1713.50.5.1.00	TRANSFERÊNCIAS DE RECURSOS DO BLOCO DE MANUTENÇÃO DAS AÇÕES	
1713.50.5.1.01	GS - SEGURANÇA ALIMENTAR E NUTRICIONAL NA SAÚDE	Legislação Específica
1714.00.0.0.00	TRANSFERÊNCIAS DE RECURSOS DO FUNDO NACIONAL DO DESENVOLVIME	
1714.50.0.0.00	TRANSFERÊNCIAS DO SALÁRIO-EDUCAÇÃO	
1714.50.0.1.00	TRANSFERÊNCIAS DO SALÁRIO-EDUCAÇÃO - PRINCIPAL	
1714.50.0.1.01	TRANSFERÊNCIAS DO SALÁRIO-EDUCAÇÃO - PRINCIPAL	Legislação Específica
1714.51.0.0.00	TRANSFERÊNCIAS DIRETAS DO FNDE REFERENTES AO PROGRAMA DINHEI	
1714.51.0.1.01	TRANSF. DIRETAS DO FNDE- PROGRAMA DINHEIRO NA ESCOLA-PDDE	Legislação Específica
1714.52.0.0.00	TRANSFERÊNCIAS REFERENTES AO PROGRAMA NACIONAL DE ALIMENTAÇÃ	
1714.52.0.1.00	TRANSFERÊNCIAS REFERENTES AO PROGRAMA NACIONAL DE ALIMENTAÇÃ	
1714.52.0.1.01	PNAE - ALIMENTAÇÃO ESCOLAR	Legislação Específica
1714.53.0.0.00	TRANSFERÊNCIAS REFERENTES AO PROGRAMA NACIONAL DE APOIO AO T	
1714.53.0.1.00	TRANSFERÊNCIAS REFERENTES AO PROGRAMA NACIONAL DE APOIO AO T	
1714.53.0.1.01	PROGRANA NACIONAL APOIO AO TRANSP. ESCOLAR- PNATE PRINCIPAL	Legislação Específica
1715.00.0.0.00	TRANSFERÊNCIAS DE RECURSOS DE COMPLEMENTAÇÃO DA UNIÃO AO FUN	
1715.50.0.0.00	TRANSFERÊNCIAS DE RECURSOS DE COMPLEMENTAÇÃO DA UNIÃO AO FUN	
1715.50.0.1.00	TRANSFERÊNCIAS DE RECURSOS DE COMPLEMENTAÇÃO DA UNIÃO AO FUN	
1715.50.0.1.01	TRANSF. RECURSOS DE COMPL. DA UNIÃO FUNDEB - VAAT PRINCIPAL	LEI FEDERAL Nº 14.276/2021
1715.51.0.0.00	TRANSFERÊNCIAS DE RECURSOS DE COMPLEMENTAÇÃO DA UNIÃO AO FUN	
1715.51.0.1.00	TRANSFERÊNCIAS DE RECURSOS DE COMPLEMENTAÇÃO DA UNIÃO AO FUN	
1715.51.0.1.01	TRANSF. RECURSOS COMPL. DA UNIÃO AO FUNDEB -VAAF-PRINCIPAL	LEI FEDERAL Nº 14.276
1716.00.0.0.00	TRANSFERÊNCIAS DE RECURSOS DO FUNDO NACIONAL DE ASSISTÊNCIA	
1716.50.0.0.00	TRANSFERÊNCIAS DE RECURSOS DO FUNDO NACIONAL DE ASSISTÊNCIA	
1716.50.0.1.00	TRANSFERÊNCIAS DE RECURSOS DO FUNDO NACIONAL DE ASSISTÊNCIA	

PREFEITURA MUNICIPAL DE SALGUEIRO

RUA JOAQUIM SAMPAIO, 279 - N S DAS GRAÇAS - CNPJ:11361243/0001-71

Orçamento Programa - Exercício de 2023

TABELA EXPLICATIVA - LEGISLAÇÃO DA RECEITA

(Inc. III, § 1º, Art.2º)

Codigo	Discriminação	Legislacao
1716.50.0.1.01	INDICE DE GESTÃO DESCENTRALIZADA IGDBF	LOAS-Lei Nº 8.742/93 e atualização
1716.50.0.1.02	PISO FIXO DE MEDIA COMPLEXIDADE - PAEFI	LOAS-Lei Nº 8.742/93 e atualização
1716.50.0.1.03	PISO FIXO DE MEDIA COMPLEXIDADE - MSE	LOAS-Lei Nº 8.742/93 e atualização
1716.50.0.1.04	SERVIÇO DE CONVIVENCIA E FORTALECIMENTO DE VINCULOS	LOAS-Lei Nº 8.742/93 e atualização
1716.50.0.1.05	PISO BASICO VARIABEL III - EQUIPE VOLANTE	LOAS-Lei Nº 8.742/93 e atualização
1716.50.0.1.06	PISO BASICO FIXO	LOAS-Lei Nº 8.742/93 e atualização
1716.50.0.1.07	PROGRAMA PRIMEIRA INFÂNCIA NO SUAS	LOAS-Lei Nº 8.742/93 e atualização
1716.50.0.1.08	TRANSFERÊNCIAS DE RECURSOS PARA O PROGRAMA BPC NA ESCOLA	LOAS-Lei Nº 8.742/93 e atualização
1716.50.0.1.09	PROGRAMA DE ERRADICAÇÃO DO TRABALHO INIFANTIL - AEPETI	LOAS-Lei Nº 8.742/93 e atualização
1716.50.0.1.10	PSE - PAGAMENTO EXTRAORD. AOS MUNIC. EM CALANIDADE PORT. 751	LOAS-Lei Nº 8.742/93 e atualização
1716.50.0.1.11	PSB- PAG EXTRAORDINARIO AOS MUN. EM CALAMIDADE-PORT 751-2022	LOAS-Lei Nº 8.742/93 e atualização
1717.00.0.0.00	TRANSFERÊNCIAS DE CONVÊNIOS DA UNIÃO E DE SUAS ENTIDADES	Legislação Específica
1717.50.0.0.00	TRANSFERÊNCIAS DE CONVÊNIOS DA UNIÃO PARA O SISTEMA ÚNICO DE	
1717.50.0.1.00	TRANSFERÊNCIAS DE CONVÊNIOS DA UNIÃO PARA O SISTEMA ÚNICO DE	
1717.50.0.1.01	TRANSFERÊNCIAS DE CONVÊNIOS DA UNIÃO PARA O SUS	
1717.99.0.0.00	OUTRAS TRANSFERÊNCIAS DE CONVÊNIOS DA UNIÃO E DE SUAS ENTIDA	Legislação Específica
1717.99.0.1.00	OUTRAS TRANSFERÊNCIAS DE CONVÊNIOS DA UNIÃO E DE SUAS ENTIDA	
1717.99.0.1.01	OUTRAS TRANSFERÊNCIAS DE CONVÊNIOS DA UNIÃO-PREFEITURA	
1719.00.0.0.00	OUTRAS TRANSFERÊNCIAS DE RECURSOS DA UNIÃO E DE SUAS ENTIDAD	Legislação Específica
1719.51.0.0.00	TRANSFERÊNCIAS FINANCEIRAS DO ICMS – DESONERAÇÃO – L.C. Nº 8	
1719.51.0.1.00	TRANSFERÊNCIAS FINANCEIRAS DO ICMS – DESONERAÇÃO – L.C. Nº 8	
1719.51.0.1.01	TRANSFERÊNCIAS FINANCEIRAS DO ICMS – DESONERAÇÃO – L.C. Nº 8	
1719.99.0.0.00	OUTRAS TRANSFERÊNCIAS DE RECURSOS DA UNIÃO E DE SUAS ENTIDAD	Legislação Específica
1719.99.0.1.00	OUTRAS TRANSFERÊNCIAS DE RECURSOS DA UNIÃO E DE SUAS ENTIDAD	
1719.99.0.1.01	OUTRAS TRANSFERÊNCIAS DA UNIÃO - PRINCIPAL	
1720.00.0.0.00	TRANSFERÊNCIAS DOS ESTADOS E DO DISTRITO FEDERAL E DE SUAS E	
1721.00.0.0.00	PARTICIPAÇÃO NA RECEITA DOS ESTADOS E DISTRITO FEDERAL	

Codigo	Discriminação	Legislacao
1721.50.0.0.00	COTA-PARTE DO ICMS	Art. 155 inciso II da Constituição Federal
1721.50.0.1.00	COTA-PARTE DO ICMS - PRINCIPAL	
1721.50.0.1.01	COTA-PARTE DO ICMS - PRINCIPAL	
1721.51.0.0.00	COTA-PARTE DO IPVA	Art. 155 inciso II da Constituição Federal
1721.51.0.1.00	COTA-PARTE DO IPVA - PRINCIPAL	
1721.51.0.1.01	COTA-PARTE DO IPVA - PRINCIPAL	
1721.52.0.0.00	COTA-PARTE DO IPI - MUNICÍPIOS	Art. 153 inciso IV da Constituição Federal
1721.52.0.1.00	COTA-PARTE DO IPI - MUNICÍPIOS - PRINCIPAL	
1721.52.0.1.01	COTA-PARTE DO IPI - MUNICÍPIOS - PRINCIPAL	
1721.53.0.0.00	COTA-PARTE DA CONTRIBUIÇÃO DE INTERVENÇÃO NO DOMÍNIO ECONÔMI	Art. 149 da Constituição Federal
1721.53.0.1.00	COTA-PARTE DA CONTRIBUIÇÃO DE INTERVENÇÃO NO DOMÍNIO ECONÔMI	
1721.53.0.1.01	COTA-PARTE CIDE - PRINCIPAL	
1722.00.0.0.00	TRANSFERÊNCIAS DAS COMPENSAÇÕES FINANCEIRAS PELA EXPLORAÇÃO	Legislação Específica
1722.53.0.0.00	OUTRAS TRANSFERÊNCIAS DECORRENTES DE COMPENSAÇÕES FINANCEIRA	
1722.53.0.1.00	OUTRAS TRANSFERÊNCIAS DECORRENTES DE COMPENSAÇÕES FINANCEIRA	
1723.00.0.0.00	TRANSFERÊNCIAS DE RECURSOS DO SISTEMA ÚNICO DE SAÚDE – SUS	Legislação Específica
1723.50.0.0.00	TRANSFERÊNCIAS DE RECURSOS DO SISTEMA ÚNICO DE SAÚDE – SUS	
1723.50.0.1.00	TRANSFERÊNCIAS DE RECURSOS DO SISTEMA ÚNICO DE SAÚDE – SUS -	
1723.50.0.1.02	TRANSFERÊNCIAS DE RECURSOS DO SISTEMA ÚNICO DE SAÚDE -PAB	
1724.00.0.0.00	TRANSFERÊNCIAS DE CONVÊNIOS DOS ESTADOS E DF E DE SUAS ENTID	Legislação Específica
1724.01.0.0.00	TRANSFERÊNCIAS DE CONVÊNIOS DOS ESTADOS E DF E DE SUAS ENTID	
1724.01.0.1.00	TRANSFERÊNCIAS DE CONVÊNIOS DOS ESTADOS E DF E DE SUAS ENTID	
1724.01.0.1.01	AF - TRANSFERÊNCIAS DO ESTADO À ASSISTÊNCIA FARMACÊUTICA	
1724.99.0.0.00	OUTRAS TRANSFERÊNCIAS DE CONVÊNIOS DOS ESTADOS E DF E DE SUA	Art.159 da Constituição Federal
1724.99.0.1.00	OUTRAS TRANSFERÊNCIAS DE CONVÊNIOS DOS ESTADOS E DF E DE SUA	
1724.99.0.1.01	OUTRAS TRANSFERÊNCIAS DE CONVÊNIOS DOS ESTADOS	
1724.99.0.1.01	OUTRAS TRANSFERÊNCIAS DE CONVÊNIOS DOS ESTADOS	Art.159 da Constituição Federal
1729.00.0.0.00	OUTRAS TRANSFERÊNCIAS DOS ESTADOS E DISTRITO FEDERAL	

PREFEITURA MUNICIPAL DE SALGUEIRO

RUA JOAQUIM SAMPAIO, 279 - N S DAS GRAÇAS - CNPJ:11361243/0001-71

Orçamento Programa - Exercício de 2023

TABELA EXPLICATIVA - LEGISLAÇÃO DA RECEITA

(Inc. III, § 1º, Art.2º)

Codigo	Discriminação	Legislacao
1729.51.0.0.00	TRANSFERÊNCIAS DE ESTADOS DESTINADAS À ASSISTÊNCIA SOCIAL	
1729.51.0.1.00	TRANSFERÊNCIAS DE ESTADOS DESTINADAS À ASSISTÊNCIA SOCIAL -	Art.159 da Constituição Federal
1729.99.0.0.00	OUTRAS TRANSFERÊNCIAS DOS ESTADOS E DF	
1729.99.0.1.00	OUTRAS TRANSFERÊNCIAS DOS ESTADOS E DF - PRINCIPAL	
1729.99.0.1.01	OUTRAS TRANSF. PROGR. EDUC. BASICA-CAMINHO DA ESCOLA	Legislação Especifica
1729.99.0.1.03	OUTRAS TRANSFERÊNCIAS DOS ESTADOS - PM	Legislação Especifica
1730.00.0.0.00	TRANSFERÊNCIAS DOS MUNICÍPIOS E DE SUAS ENTIDADES	
1739.00.0.0.00	OUTRAS TRANSFERÊNCIAS DOS MUNICÍPIOS	
1739.50.0.0.00	TRANSFERÊNCIAS DE MUNICÍPIOS A CONSÓRCIOS PÚBLICOS	
1739.50.0.1.00	TRANSFERÊNCIAS DE MUNICÍPIOS A CONSÓRCIOS PÚBLICOS - PRINCIP	
1739.50.0.1.01	TRANSFERÊNCIAS DE CONSÓRCIOS PÚBLICOS - CINDESC - RATEIO	Legislação Especifica
1740.00.0.0.00	TRANSFERÊNCIAS DE INSTITUIÇÕES PRIVADAS	
1741.00.0.0.00	TRANSFERÊNCIAS DE INSTITUIÇÕES PRIVADAS	
1741.01.0.0.00	TRANSFERÊNCIAS DE INSTITUIÇÕES PRIVADAS PARA ÓRGÃOS E ENTIDA	
1741.01.0.1.00	TRANSFERÊNCIAS DE INSTITUIÇÕES PRIVADAS PARA ÓRGÃOS E ENTIDA	
1741.01.0.1.01	TRANSFERÊNCIAS DE INSTITUIÇÕES PRIVADAS - PRINCIPAL	Legislação Especifica
1741.01.0.1.02	TRANSFERÊNCIAS DE INSTITUIÇÕES PRIVADAS - FMDI	Legislação Especifica
1750.00.0.0.00	TRANSFERÊNCIAS DE OUTRAS INSTITUIÇÕES PÚBLICAS	
1751.00.0.0.00	TRANSFERÊNCIAS DE RECURSOS DO FUNDO DE MANUTENÇÃO E DESENVOL	
1751.50.0.0.00	TRANSFERÊNCIAS DE RECURSOS DO FUNDO DE MANUTENÇÃO E DESENVOL	
1751.50.0.1.00	TRANSFERÊNCIAS DE RECURSOS DO FUNDO DE MANUTENÇÃO E DESENVOL	
1751.50.0.1.01	TRANSFERÊNCIAS DE RECURSOS DO FUNDEB - PRINCIPAL	Legislação Especifica
1790.00.0.0.00	DEMAIS TRANSFERÊNCIAS CORRENTES	
1791.00.0.0.00	TRANSFERÊNCIAS DE PESSOAS FÍSICAS	
1791.01.0.0.00	TRANSFERÊNCIAS DE PESSOAS FÍSICAS PARA ÓRGÃOS E ENTIDADES DA	
1791.01.0.1.01	TRANSFERÊNCIAS DE PESSOAS FÍSICAS - PRINCIPAIS	Legislação Especifica
1791.01.0.1.01	TRANSFERÊNCIAS DE PESSOAS FÍSICAS - PRINCIPAIS	Legislação Especifica
1900.00.0.0.00	OUTRAS RECEITAS CORRENTES	
1910.00.0.0.00	MULTAS ADMINISTRATIVAS, CONTRATUAIS E JUDICIAIS	

PREFEITURA MUNICIPAL DE SALGUEIRO

RUA JOAQUIM SAMPAIO, 279 - N S DAS GRAÇAS - CNPJ:11361243/0001-71

Orçamento Programa - Exercício de 2023

TABELA EXPLICATIVA - LEGISLAÇÃO DA RECEITA

(Inc. III, § 1º, Art.2º)

Codigo	Discriminação	Legislacao
1911.00.0.0.00	MULTAS ADMINISTRATIVAS, CONTRATUAIS E JUDICIAIS	
1911.01.0.0.00	MULTAS PREVISTAS EM LEGISLAÇÃO ESPECÍFICA	
1911.01.0.1.00	MULTAS PREVISTAS EM LEGISLAÇÃO ESPECÍFICA - PRINCIPAL	
1911.01.0.1.01	MULTAS PREVISTAS EM LEGISLAÇÃO ESPECÍFICA - PRINCIPAL	Legislação Específica
1920.00.0.0.00	INDENIZAÇÕES, RESTITUIÇÕES E RESSARCIMENTOS	
1921.00.0.0.00	INDENIZAÇÕES	
1921.99.0.0.00	OUTRAS INDENIZAÇÕES	
1921.99.0.1.00	OUTRAS INDENIZAÇÕES - PRINCIPAL	
1921.99.0.1.01	OUTRAS INDENIZAÇÕES - FMS	Legislação Específica
1921.99.0.1.02	OUTRAS INDENIZAÇÕES - AUTARQUIA	Legislação Específica
1921.99.0.1.03	OUTRAS INDENIZAÇÕES - PM	Legislação Específica
1922.00.0.0.00	RESTITUIÇÕES	
1922.99.0.0.00	OUTRAS RESTITUIÇÕES	
1922.99.0.1.00	OUTRAS RESTITUIÇÕES - PRINCIPAL	
1922.99.0.1.01	OUTRAS RESTITUIÇÕES - FME	Legislação Específica
1922.99.0.1.02	OUTRAS RESTITUIÇÕES - FMAS	Legislação Específica
1922.99.0.1.03	OUTRAS RESTITUIÇÕES - PM	Legislação Específica
1922.99.0.1.04	OUTRAS RESTITUIÇÕES - RPPS	Legislação Específica
1922.99.0.1.05	OUTRAS RESTITUIÇÕES - AUTARQUIA	Legislação Específica
1922.99.0.1.06	OUTRAS RESTITUIÇÕES - FMS	Legislação Específica
1922.99.0.1.07	OUTRAS RESTITUIÇÕES - FUNDO PREVIDENCIÁRIO	Legislação Específica
1922.99.0.1.08	OUTRAS RESTITUIÇÕES - FUMDECA	Legislação Específica
1990.00.0.0.00	DEMAIS RECEITAS CORRENTES	
1999.00.0.0.00	OUTRAS RECEITAS CORRENTES	
1999.99.0.0.00	OUTRAS RECEITAS	
1999.99.2.0.00	OUTRAS RECEITAS NÃO ARRECADADAS E NÃO PROJETADAS PELA RFB -	
1999.99.2.1.00	OUTRAS RECEITAS NÃO ARRECADADAS E NÃO PROJETADAS PELA RFB -	
1999.99.2.1.02	OUTRAS RECEITAS - PM	Legislação Específica

PREFEITURA MUNICIPAL DE SALGUEIRO

RUA JOAQUIM SAMPAIO, 279 - N S DAS GRAÇAS - CNPJ:11361243/0001-71

Orçamento Programa - Exercício de 2023

TABELA EXPLICATIVA - LEGISLAÇÃO DA RECEITA

(Inc. III, § 1º, Art.2º)

Codigo	Discriminação	Legislacao
1999.99.2.1.03	OUTRAS RECEITAS PRIMARIAS - DIVIDA ATIVA- NÃO TRIBUTARIA	Legislação Específica
1999.99.2.3.00	OUTRAS RECEITAS NÃO ARRECADADAS E NÃO PROJETADAS PELA RFB -	
1999.99.2.3.01	OUTRAS RECEITAS PRIMARIAS - DIVIDA ATIVA	Legislação Específica
2000.00.0.0.00	RECEITAS DE CAPITAL	
2200.00.0.0.00	ALIENAÇÃO DE BENS	
2210.00.0.0.00	ALIENAÇÃO DE BENS MÓVEIS	
2213.00.0.0.00	ALIENAÇÃO DE BENS MÓVEIS E SEMOVENTES	
2213.01.0.0.00	ALIENAÇÃO DE BENS MÓVEIS E SEMOVENTES	
2213.01.0.1.00	ALIENAÇÃO DE BENS MÓVEIS E SEMOVENTES - PRINCIPAL	Legislação Específica
2400.00.0.0.00	TRANSFERÊNCIAS DE CAPITAL	
2410.00.0.0.00	TRANSFERÊNCIAS DA UNIÃO E DE SUAS ENTIDADES	
2411.00.0.0.00	TRANSFERÊNCIAS DE RECURSOS DO SISTEMA ÚNICO DE SAÚDE - SUS	
2411.51.0.0.00	TRANSFERÊNCIAS DE RECURSOS DO SISTEMA ÚNICO DE SAÚDE – SUS -	
2411.51.1.0.00	TRANSFERÊNCIAS DE RECURSOS DO BLOCO DE ESTRUTURAÇÃO DA REDE	
2411.51.1.1.00	TRANSFERÊNCIAS DE RECURSOS DO BLOCO DE ESTRUTURAÇÃO DA REDE	
2411.51.1.1.01	ATENÇÃO BASICA - BLOCO DE INVESTIMENTO	Legislação Específica
2411.51.2.0.00	TRANSFERÊNCIAS DE RECURSOS DO BLOCO DE ESTRUTURAÇÃO DA REDE	
2411.51.2.1.00	TRANSFERÊNCIAS DE RECURSOS DO BLOCO DE ESTRUTURAÇÃO DA REDE	
2411.51.2.1.01	ATENÇÃO ESPECIALIZADA - BLOCO DE INVESTIMENTO	Legislação Específica
2411.51.3.0.00	TRANSFERÊNCIAS DE RECURSOS DO BLOCO DE ESTRUTURAÇÃO DA REDE	
2411.51.3.1.00	TRANSFERÊNCIAS DE RECURSOS DO BLOCO DE ESTRUTURAÇÃO DA REDE	
2411.51.3.1.01	ASSISTENCIA FARMACEUTICA - BLOCO DE INVESTIMENTO	Legislação Específica
2411.51.4.0.00	TRANSFERÊNCIAS DE RECURSOS DO BLOCO DE ESTRUTURAÇÃO DA REDE	
2411.51.4.1.00	TRANSFERÊNCIAS DE RECURSOS DO BLOCO DE ESTRUTURAÇÃO DA REDE	
2411.51.4.1.01	VIGILANCIA EM SAUDE - BLOCO DE INVESTIMENTO	Legislação Específica
2411.51.5.0.00	TRANSFERÊNCIAS DE RECURSOS DO BLOCO DE ESTRUTURAÇÃO DA REDE	
2411.51.5.1.00	TRANSFERÊNCIAS DE RECURSOS DO BLOCO DE ESTRUTURAÇÃO DA REDE	
2411.51.5.1.01	GESTÃO DO SUS - BLOCO DE INVESTIMENTO	Legislação Específica
2412.00.0.0.00	TRANSFERÊNCIAS DE RECURSOS DO FUNDO NACIONAL DO DESENVOLVIME	

PREFEITURA MUNICIPAL DE SALGUEIRO

RUA JOAQUIM SAMPAIO, 279 - N S DAS GRAÇAS - CNPJ:11361243/0001-71

Orçamento Programa - Exercício de 2023

TABELA EXPLICATIVA - LEGISLAÇÃO DA RECEITA

(Inc. III, § 1º, Art.2º)

Página 16

Lei: 2459, Data: 20/12/2022

Codigo	Discriminação	Legislacao
2412.50.0.0.00	TRANSFERÊNCIAS DE RECURSOS DESTINADOS A PROGRAMAS DE EDUCAÇÃO	Legislação Específica
2412.50.9.0.00	OUTRAS TRANSFERÊNCIAS DESTINADAS A PROGRAMAS DE EDUCAÇÃO	
2412.50.9.1.00	OUTRAS TRANSFERÊNCIAS DESTINADAS A PROGRAMAS DE EDUCAÇÃO - P	
2412.50.9.1.01	OUTRAS TRANSF. DESTINADAS A PROGRAMAS DE EDUCAÇÃO - FNDE	
2414.00.0.0.00	TRANSFERÊNCIAS DE CONVÊNIOS DA UNIÃO E DE SUAS ENTIDADES	Legislação Específica
2414.51.0.0.00	TRANSFERÊNCIAS DE CONVÊNIOS DA UNIÃO DESTINADAS A PROGRAMAS	
2414.51.0.1.00	TRANSFERÊNCIAS DE CONVÊNIOS DA UNIÃO DESTINADAS A PROGRAMAS	
2414.51.0.1.01	TRANSF. CONVÊNIOS DA UNIÃO DESTINADAS A PROGR. DE EDUCAÇÃO	
2414.52.0.0.00	TRANSFERÊNCIAS DE CONVÊNIOS DA UNIÃO DESTINADAS A PROGRAMAS	Legislação Específica
2414.52.0.1.00	TRANSFERÊNCIAS DE CONVÊNIOS DA UNIÃO DESTINADAS A PROGRAMAS	
2414.52.0.1.01	TRANSF. CONV. DA UNIÃO PROG. SAMEANEMTO BASICO-PRINCIPAL	
2414.54.0.0.00	TRANSFERÊNCIAS DE CONVÊNIOS DA UNIÃO DESTINADAS A PROGRAMAS	Legislação Específica
2414.54.0.1.00	TRANSFERÊNCIAS DE CONVÊNIOS DA UNIÃO DESTINADAS A PROGRAMAS	
2414.54.0.1.01	TRANSF. CONV. DA UNIÃO PROG. INFRA. TRANSP.-PRINCIPAL	
2414.99.0.0.00	OUTRAS TRANSFERÊNCIAS DE CONVÊNIOS DA UNIÃO E DE SUAS ENTIDA	Lei Federal nº 8.666/93 IN 01/97
2414.99.0.1.00	OUTRAS TRANSFERÊNCIAS DE CONVÊNIOS DA UNIÃO E DE SUAS ENTIDA	
2414.99.0.1.01	OUTRAS TRANSFERÊNCIAS DE CONVÊNIOS DA UNIÃO - PRINCIPAL	
2419.00.0.0.00	OUTRAS TRANSFERÊNCIAS DE RECURSOS DA UNIÃO E DE SUAS ENTIDAD	Legislação Específica
2419.99.0.0.00	OUTRAS TRANSFERÊNCIAS DE RECURSOS DA UNIÃO E DE SUAS ENTIDAD	
2419.99.0.1.00	OUTRAS TRANSFERÊNCIAS DE RECURSOS DA UNIÃO E DE SUAS ENTIDAD	
2419.99.0.1.02	OUTRAS TRANSFERÊNCIAS DA UNIÃO - PRINCIPAL	
2420.00.0.0.00	TRANSFERÊNCIAS DOS ESTADOS E DO DISTRITO FEDERAL E DE SUAS E	Lei Federal nº8.666/93 IN 01/97
2422.00.0.0.00	TRANSFERÊNCIAS DE CONVÊNIOS DOS ESTADOS E DF E DE SUAS ENTID	
2422.51.0.0.00	TRANSFERÊNCIAS DE CONVÊNIOS DOS ESTADOS DESTINADAS A PROGRAM	
2422.51.0.1.00	TRANSFERÊNCIAS DE CONVÊNIOS DOS ESTADOS DESTINADAS A PROGRAM	
2422.99.0.0.00	OUTRAS TRANSFERÊNCIAS DE CONVÊNIOS DOS ESTADOS E DF E DE SUA	Legislação Específica
2422.99.0.1.00	OUTRAS TRANSFERÊNCIAS DE CONVÊNIOS DOS ESTADOS E DF E DE SUA	
2422.99.0.1.01	OUTRAS TRANSFERÊNCIAS DE CONVÊNIOS DOS ESTADOS-PRINCIPAL	

PREFEITURA MUNICIPAL DE SALGUEIRO

RUA JOAQUIM SAMPAIO, 279 - N S DAS GRAÇAS - CNPJ:11361243/0001-71

Orçamento Programa - Exercício de 2023

TABELA EXPLICATIVA - LEGISLAÇÃO DA RECEITA

(Inc. III, § 1º, Art.2º)

Codigo	Discriminação	Legislacao
2900.00.0.0.00	OUTRAS RECEITAS DE CAPITAL	
2990.00.0.0.00	DEMAIS RECEITAS DE CAPITAL	
2999.00.0.0.00	OUTRAS RECEITAS DE CAPITAL	
2999.99.0.0.00	OUTRAS RECEITAS DE CAPITAL	
2999.99.0.1.00	OUTRAS RECEITAS DE CAPITAL - PRINCIPAL	
2999.99.0.1.02	DEMAIS RECEITAS DE CAPITAL - PRINCIPAL	Legislação Específica
7000.00.0.0.00	RECEITAS CORRENTES (INTRA)	
7200.00.0.0.00	CONTRIBUIÇÕES (INTRA)	
7210.00.0.0.00	CONTRIBUIÇÕES SOCIAIS (INTRA)	
7215.00.0.0.00	CONTRIBUIÇÕES PARA REGIMES PRÓPRIOS DE PREVIDÊNCIA E SISTEM	
7215.02.0.0.00	CONTRIBUIÇÃO PATRONAL - SERVIDOR CIVIL (INTRA)	
7215.02.1.0.00	CONTRIBUIÇÃO PATRONAL - SERVIDOR CIVIL ATIVO (INTRA)	
7215.02.1.1.00	CONTRIBUIÇÃO PATRONAL - SERVIDOR CIVIL ATIVO - PRINCIPAL (IN	
7215.02.1.1.02	CPSSS PATRONAL - SERVIDOR CIVIL ATIVO - PM	Legislação Específica
7215.02.1.1.03	CPSSS PATRONAL - SERVIDOR CIVIL ATIVO - FMS	Legislação Específica
7215.02.1.1.04	CPSSS PATRONAL - SERVIDOR CIVIL ATIVO - FMAS	Legislação Específica
7215.02.1.1.05	CPSSS PATRONAL - SERVIDOR CIVIL ATIVO - CV	Legislação Específica
7215.02.1.1.06	CPSSS PATRONAL - SERVIDOR CIVIL ATIVO - AEDS	Legislação Específica
7215.02.1.1.06	CPSSS PATRONAL - SERVIDOR CIVIL ATIVO - AEDS	Legislação Específica
7215.02.1.1.07	CPSSS PATRONAL - SERVIDOR CIVIL ATIVO - FME	Legislação Específica
7215.02.1.1.08	CPSSS PATRONAL - SERVIDOR CIVIL ATIVO - PM	Legislação Específica
7215.02.1.1.09	CPSSS PATRONAL - SERVIDOR CIVIL ATIVO - FMS	Legislação Específica
7215.02.1.1.10	CPSSS PATRONAL - SERVIDOR CIVIL ATIVO - FMAS	Legislação Específica
7215.02.1.1.11	CPSSS PATRONAL - SERVIDOR CIVIL ATIVO- CV	Legislação Específica
7215.02.1.1.12	CPSSS PATRONAL - SERVIDOR CIVIL ATIVO - FME	Legislação Específica
7215.02.1.1.13	CPSSS PATRONAL - SERVIDOR CIVIL ATIVO - CEDIDOS	Legislação Específica
7215.02.1.1.14	CPSSS PATRONAL - SERVIDOR CIVIL ATIVO - CEDIDOS	Legislação Específica

PREFEITURA MUNICIPAL DE SALGUEIRO

RUA JOAQUIM SAMPAIO, 279 - N S DAS GRAÇAS - CNPJ:11361243/0001-71

Orçamento Programa - Exercício de 2023

TABELA EXPLICATIVA - LEGISLAÇÃO DA RECEITA

(Inc. III, § 1º, Art.2º)

Codigo	Discriminação	Legislacao
7215.02.1.2.00	CONTRIBUIÇÃO PATRONAL - SERVIDOR CIVIL ATIVO - MULTAS E JURO	
7215.02.1.2.01	CPSSS PATRONAL - SERVIDOR CIVIL ATIVO - MULTAS E JUROS	Legislação Específica
7215.51.0.0.00	CONTRIBUIÇÃO PATRONAL - PARCELAMENTOS (INTRA)	
7215.51.1.0.00	CONTRIBUIÇÃO PATRONAL - SERVIDOR CIVIL ATIVO - PARCELAMENTOS	
7215.51.1.1.00	CONTRIBUIÇÃO PATRONAL - SERVIDOR CIVIL ATIVO - PARCELAMENTOS	
7215.51.1.1.01	CPSSS PATR. PARC. SERV. CIVIL ATIVO - AEDS 001/2008	Legislação Específica
7215.51.1.2.00	CONTRIBUIÇÃO PATRONAL - SERVIDOR CIVIL ATIVO - PARCELAMENTOS	
7215.51.1.2.01	CPSSS PATR. PARC. SERV. CIVIL ATIVO - MULTAS E JUROS-AEDS	Legislação Específica
9000.00.0.0.00	(R) DEDUCOES DA RECEITA	
9500.00.0.0.00	(R) DEDUÇÕES DO FUNDEB	
9510.00.0.0.00	(R) DEDUÇÕES DO FUNDEB	
9510.00.0.0.01	(R) DEDUÇÕES DO FUNDEB	Legislação Específica

PREFEITURA MUNICIPAL DE SALGUEIRO

RUA JOAQUIM SAMPAIO, 279 - N S DAS GRAÇAS

11361243/0001-71

Exercício: 2023

DESPESA ORÇADA POR FUNÇÃO

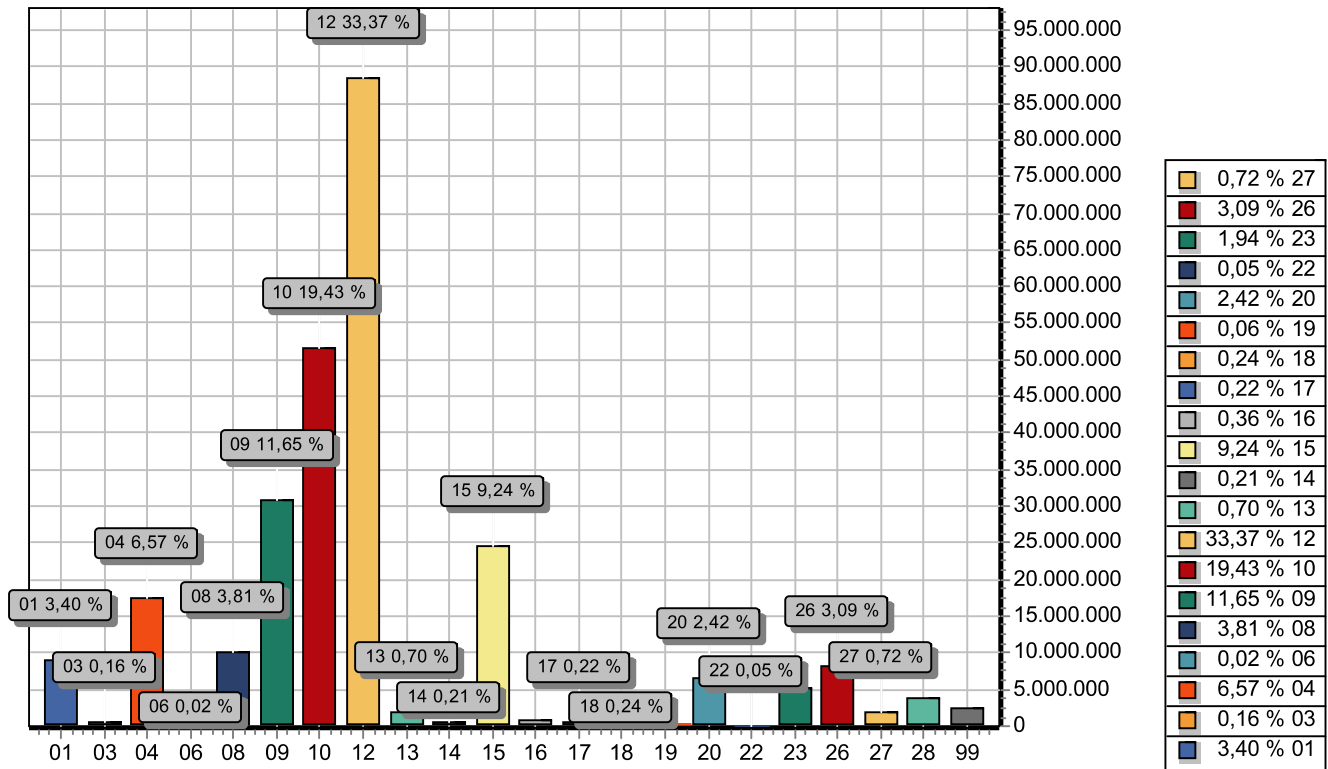

FUNÇÃO		DOTAÇÃO
01	Legislativa	9.000.000,00
03	Essencial à Justiça	426.000,00
04	Administração	17.403.605,40
06	Segurança Pública	64.000,00
08	Assistência Social	10.096.000,00
09	Previdência Social	30.870.000,00
10	Saúde	51.485.137,40
12	Educação	88.435.000,00
13	Cultura	1.865.000,00
14	Direitos da Cidadania	566.000,00
15	Urbanismo	24.483.000,00
16	Habitação	950.000,00
17	Saneamento	596.000,00
18	Gestão Ambiental	649.000,00
19	Ciência e Tecnologia	155.000,00
20	Agricultura	6.423.607,60
22	Indústria	136.000,00
23	Comércio e Serviços	5.139.000,00
26	Transporte	8.190.855,60
27	Desporto e Lazer	1.917.430,00
28	Encargos Especiais	3.714.000,00
99	Reserva de Contingência	2.435.364,00
TOTAL		265.000.000,00

PREFEITURA MUNICIPAL DE SALGUEIRO

RUA JOAQUIM SAMPAIO, 279 - N S DAS GRAÇAS

11361243/0001-71

Exercício: 2023

DESPESA ORÇADA POR GRUPO

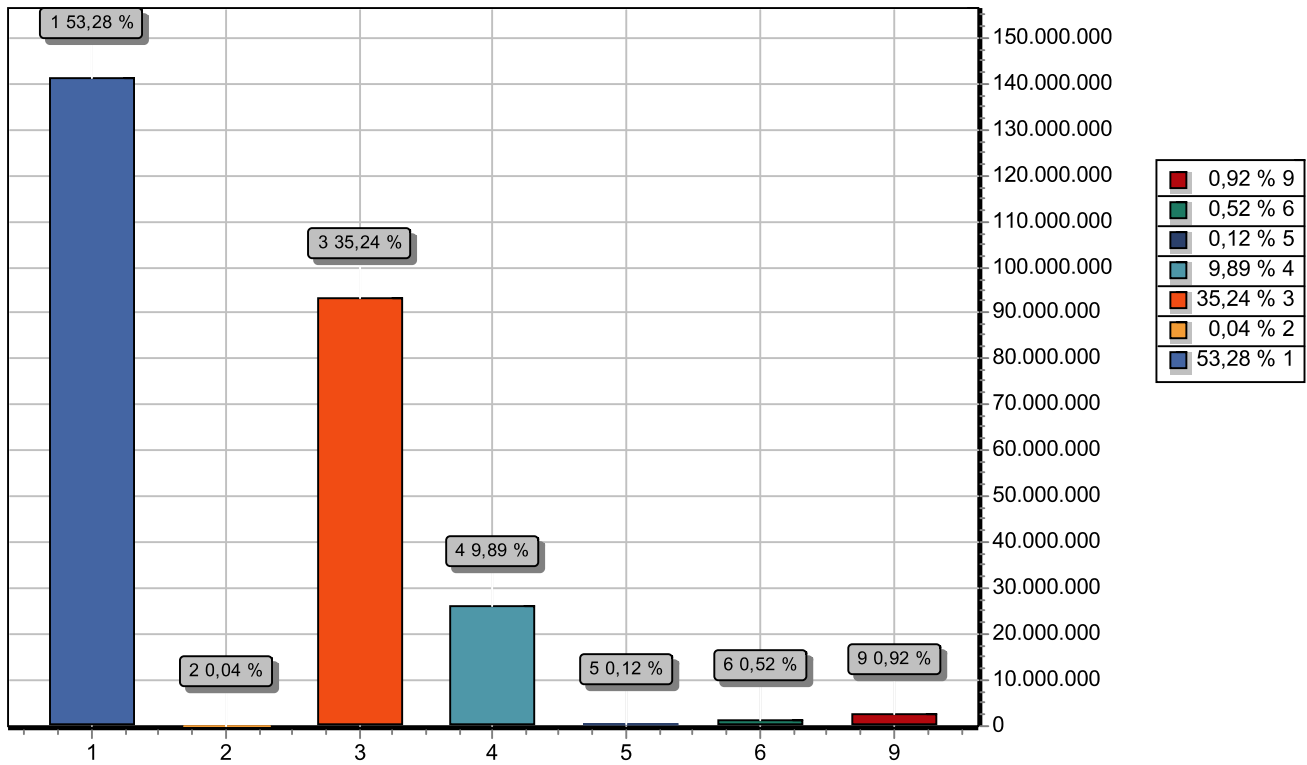

GRUPO		DOTAÇÃO
1	PESSOAL E ENCARGOS SOCIAIS	141.178.865,20
2	JUROS E ENCARGOS DA DÍVIDA	99.000,00
3	OUTRAS DESPESAS CORRENTES	93.378.695,80
4	INVESTIMENTOS	26.208.075,00
5	INVERSÕES FINANCEIRAS	310.000,00
6	AMORTIZAÇÃO DA DÍVIDA	1.390.000,00
9	RESERVA DE CONTINGÊNCIA	2.435.364,00
TOTAL		265.000.000,00

PREFEITURA MUNICIPAL DE SALGUEIRO

RUA JOAQUIM SAMPAIO, 279 - N S DAS GRAÇAS

11361243/0001-71

Exercício: 2023

RECEITA PREVISTA

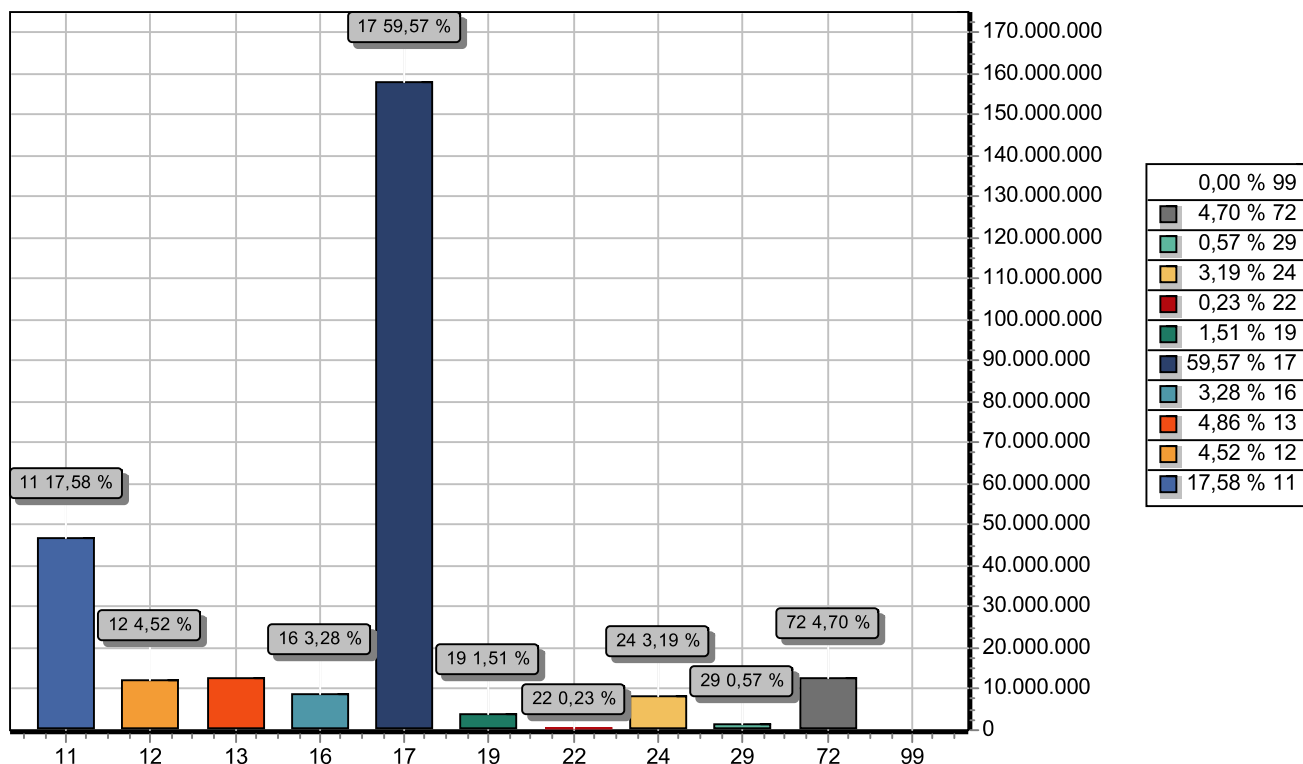

CODIGO	PREVISTO
11	IMPOSTOS, TAXAS E CONTRIBUIÇÕES DE MELHORIA
12	CONTRIBUIÇÕES
13	RECEITA PATRIMONIAL
16	RECEITA DE SERVIÇOS
17	TRANSFERÊNCIAS CORRENTES
19	OUTRAS RECEITAS CORRENTES
22	ALIENAÇÃO DE BENS
24	TRANSFERÊNCIAS DE CAPITAL
29	OUTRAS RECEITAS DE CAPITAL
72	CONTRIBUIÇÕES (INTRA)
99	RECURSOS ARRECADADOS EM EXERCÍCIOS ANTERIORES
TOTAL	

PREFEITURA MUNICIPAL DE SALGUEIRO

RUA JOAQUIM SAMPAIO, 279 - N S DAS GRAÇAS - CNPJ:11361243/0001-71
Orçamento Programa - Exercício de 2023

DEMONSTRATIVO DA RECEITA E DESPESA SEGUNDO AS CATEGORIAS ECONOMICAS
(Inc.II, §1º, Art.2º)

Anexo 01

Página 1
Lei: 2459, Data: 20/12/2022

RECEITA	R\$	R\$
RECEITAS CORRENTES		
IMPOSTOS, TAXAS E CONTRIBUIÇÕES DE MELHORIA	46.588.680,00	
CONTRIBUIÇÕES	11.980.000,00	
RECEITA PATRIMONIAL	12.866.000,00	
RECEITA DE SERVIÇOS	8.697.000,00	
TRANSFERÊNCIAS CORRENTES	174.466.320,00	
OUTRAS RECEITAS CORRENTES	3.995.000,00	
CONTRIBUIÇÕES (INTRA)	12.465.000,00	
(R) DEDUÇÕES DO FUNDEB	-16.610.000,00	
SUB TOTAL		254.448.000,00
TOTAL		254.448.000,00
SUPERAVIT DO ORCAMENTO CORRENTE		19.791.439,00
RECEITAS DE CAPITAL		
ALIENAÇÃO DE BENS	600.000,00	
TRANSFERÊNCIAS DE CAPITAL	8.452.000,00	
OUTRAS RECEITAS DE CAPITAL	1.500.000,00	
SUB TOTAL		10.552.000,00
TOTAL		30.343.439,00

RESUMO		
RECEITAS CORRENTES	258.593.000,00	
RECEITAS CORRENTES (INTRA)	12.465.000,00	
DEDUÇÕES DA RECEITA CORRENTE	-16.610.000,00	
RECEITAS DE CAPITAL	10.552.000,00	
TOTAL DE RECEITAS		265.000.000,00
TOTAL		265.000.000,00

DESPESA	R\$	R\$
DESPESAS CORRENTES		
PESSOAL E ENCARGOS SOCIAIS	141.178.865,20	
JUROS E ENCARGOS DA DÍVIDA	99.000,00	
OUTRAS DESPESAS CORRENTES	93.378.695,80	
SUB TOTAL		234.656.561,00
SUPERAVIT DO ORCAMENTO CORRENTE		19.791.439,00
TOTAL		254.448.000,00
DESPESAS DE CAPITAL		
INVESTIMENTOS	26.208.075,00	
INVERSÕES FINANCEIRAS	310.000,00	
AMORTIZAÇÃO DA DÍVIDA	1.390.000,00	
SUB TOTAL		27.908.075,00
RESERVA DO RPPS		1.435.364,00
RESERVA DE CONTINGENCIA		1.000.000,00
TOTAL		30.343.439,00

RESUMO		
DESPESAS CORRENTES	234.656.561,00	
DESPESAS DE CAPITAL	27.908.075,00	
RESERVA DE CONTINGÊNCIA	2.435.364,00	
TOTAL DE DESPESA		265.000.000,00
TOTAL		265.000.000,00

Código	Especificação	F.R.	Desdobramento	SubCategoria Fonte	Categoria Econômica
1000.00.0.0.00	RECEITAS CORRENTES	0.000.000			258.593.000,00
1100.00.0.0.00	IMPOSTOS, TAXAS E CONTRIBUIÇÕES DE MELHORIA	0.000.000		46.588.680,00	
1110.00.0.0.00	IMPOSTOS	0.000.000		35.533.680,00	
1112.00.0.0.00	IMPOSTOS SOBRE O PATRIMÔNIO	0.000.000	10.533.680,00		
1112.50.0.0.00	IMPOSTO SOBRE A PROPRIEDADE PREDIAL E TERRITORIAL URBANA	0.000.000	7.733.680,00		
1112.50.0.1.00	IMPOSTO SOBRE A PROPRIEDADE PREDIAL E TERRITORIAL URBANA - P	0.000.000	4.500.000,00		
1112.50.0.1.01	IPTU - PRINCIPAL	0.01.00	4.500.000,00		
1112.50.0.2.00	IMPOSTO SOBRE A PROPRIEDADE PREDIAL E TERRITORIAL URBANA - M	0.000.000	733.680,00		
1112.50.0.2.01	IPTU MULTAS E JUROS	0.01.00	733.680,00		
1112.50.0.3.00	IMPOSTO SOBRE A PROPRIEDADE PREDIAL E TERRITORIAL URBANA - D	0.000.000	2.500.000,00		
1112.50.0.3.01	IPTU - DIVIDA ATIVA	0.01.00	2.500.000,00		
1112.53.0.0.00	IMPOSTOS SOBRE TRANSMISSÃO "INTER VIVOS" DE BENS IMÓVEIS E D	0.000.000	2.800.000,00		
1112.53.0.1.00	IMPOSTOS SOBRE TRANSMISSÃO "INTER VIVOS" DE BENS IMÓVEIS E D	0.000.000	2.600.000,00		
1112.53.0.1.01	ITBI - PRINCIPAL	0.01.00	2.000.000,00		
1112.53.0.1.02	ITBI - DIVIDA ATIVA	0.01.00	600.000,00		
1112.53.0.2.00	IMPOSTOS SOBRE TRANSMISSÃO "INTER VIVOS" DE BENS IMÓVEIS E D	0.000.000	200.000,00		
1112.53.0.2.01	ITBI - MULTAS E JUROS	0.01.00	200.000,00		
1113.00.0.0.00	IMPOSTOS SOBRE A RENDA E PROVENTOS DE QUALQUER NATUREZA	0.000.000	10.500.000,00		
1113.03.0.0.00	IMPOSTO SOBRE A RENDA - RETIDO NA FONTE	0.000.000	10.500.000,00		
1113.03.1.0.00	IMPOSTO SOBRE A RENDA - RETIDO NA FONTE - TRABALHO	0.000.000	10.000.000,00		
1113.03.1.1.00	IMPOSTO SOBRE A RENDA - RETIDO NA FONTE - TRABALHO - PRINCIP	0.000.000	10.000.000,00		
1113.03.1.1.01	IRRF - TRABALHO - PRINCIPAL	0.01.00	8.500.000,00		
1113.03.1.1.02	IRRF - PESSOA FISICA	0.01.00	900.000,00		
1113.03.1.1.03	IRRF - PESSOAL JURIDICA	0.01.00	600.000,00		
1113.03.4.0.00	IMPOSTO SOBRE A RENDA - RETIDO NA FONTE - OUTROS RENDIMENTOS	0.000.000	500.000,00		
1113.03.4.1.00	IMPOSTO SOBRE A RENDA - RETIDO NA FONTE - OUTROS RENDIMENTOS	0.000.000	500.000,00		
1113.03.4.1.01	IRRF - OUTROS RENDIMENTOS - PRINCIPAL	0.01.00	500.000,00		
1114.00.0.0.00	IMPOSTOS SOBRE A PRODUÇÃO E CIRCULAÇÃO DE MERCADORIAS E SERV	0.000.000	14.500.000,00		
1114.51.0.0.00	IMPOSTOS SOBRE SERVIÇOS	0.000.000	14.500.000,00		
1114.51.1.0.00	IMPOSTO SOBRE SERVIÇOS DE QUALQUER NATUREZA - ISSQN	0.000.000	14.500.000,00		
1114.51.1.1.00	IMPOSTO SOBRE SERVIÇOS DE QUALQUER NATUREZA - ISSQN - PRINCI	0.000.000	14.150.000,00		
1114.51.1.1.01	ISSQN - PESSOA FISICA	0.01.00	350.000,00		
1114.51.1.1.02	SIMPLES NACIONAL - SNA	0.01.00	1.500.000,00		
1114.51.1.1.03	ISSQN - PESSOA JURIDICA	0.01.00	11.000.000,00		
1114.51.1.1.04	ISSQN - PRINCIPAL	0.01.00	900.000,00		
1114.51.1.1.05	ISS - STN CONVÊNIO	0.01.00	400.000,00		
1114.51.1.3.00	IMPOSTO SOBRE SERVIÇOS DE QUALQUER NATUREZA - ISSQN - DIVIDA	0.000.000	300.000,00		
1114.51.1.3.01	ISSQN - DIVIDA ATIVA	0.01.00	300.000,00		
1114.51.1.4.00	IMPOSTO SOBRE SERVIÇOS DE QUALQUER NATUREZA - ISSQN - DIVIDA	0.000.000	50.000,00		
1114.51.1.4.01	ISSQN - DIVIDA ATIVA - MULTAS E JUROS	0.01.00	50.000,00		
1120.00.0.0.00	TAXAS	0.000.000		11.055.000,00	
1121.00.0.0.00	TAXAS PELO EXERCÍCIO DO PODER DE POLÍCIA	0.000.000	6.010.000,00		
1121.01.0.0.00	TAXAS DE INSPEÇÃO, CONTROLE E FISCALIZAÇÃO	0.000.000	2.720.000,00		
1121.01.0.1.00	TAXAS DE INSPEÇÃO, CONTROLE E FISCALIZAÇÃO - PRINCIPAL	0.000.000	2.670.000,00		
1121.01.0.1.01	TAXA DE LICENÇA PARA EXECUÇÃO DE OBRAS	0.01.00	400.000,00		
1121.01.0.1.02	TAXA DE UTILIZAÇÃO DE AREA DE DOMINIO PUBLICO - PREFEITURA	0.01.00	400.000,00		
1121.01.0.1.03	TAXA DE APROVAÇÃO DO PROJETO DE CONSTRUÇÃO CIVIL	0.01.00	500.000,00		
1121.01.0.1.04	TAXAS FISCALIZAçãO DE ANUNCIO	0.01.00	250.000,00		
1121.01.0.1.05	TAXAS DE LINCENÇA P/ FUNC. DE ESTAB. COM IND. E PREST. SERVI	0.01.00	600.000,00		
1121.01.0.1.06	TAXAS DE FUNCIONAMENTO EM HORARIO ESPECIAL	0.01.00	200.000,00		
1121.01.0.1.07	TAXAS DE APREENSÃO, DEPOSITO OU LIBERAÇÃO DE ANIMAIS	0.01.00	200.000,00		
1121.01.0.1.08	MULTA POR AUTO DE INFRAÇÃO DE TRANSITO	0.01.00	60.000,00		
1121.01.0.1.09	TAXA FISCALIZAÇÃO OCUPAÇÃO E PERMA- PRINCIPAL	0.01.00	60.000,00		
	TAXAS DE INSPEÇÃO, CONTROLE E FISCALIZAÇÃO -				

Código	Especificação	F.R.	Desdobramento	SubCategoria Fonte	Categoria Econômica
1121.01.0.4.00	DÍVIDA ATIVA -	0.000.000	50.000,00		
1121.01.0.4.01	TAXAS DE LICENÇA PARA EXECUÇÃO DE OBRAS -DÍVIDA ATIVA	0.01.00	50.000,00		
1121.04.0.0.00	TAXA DE CONTROLE E FISCALIZAÇÃO AMBIENTAL	0.000.000	3.090.000,00		
1121.04.0.1.00	TAXA DE CONTROLE E FISCALIZAÇÃO AMBIENTAL - PRINCIPAL	0.000.000	3.030.000,00		
1121.04.0.1.01	TAXA DE CONTROLE E FISCALIZAÇÃO AMBIENTAL - PRINCIPAL	0.01.00	30.000,00		
1121.04.0.1.02	TAXA DE LICENÇA AMBIENTAL - PRINCIPAL	0.01.00	3.000.000,00		
1121.04.0.3.00	TAXA DE CONTROLE E FISCALIZAÇÃO AMBIENTAL - DÍVIDA ATIVA	0.000.000	60.000,00		
1121.04.0.3.01	TAXA DE LICENÇA AMBIENTAL - DÍVIDA ATIVA	0.01.00	60.000,00		
1121.50.0.0.00	TAXA DE FISCALIZAÇÃO DE VIGILÂNCIA SANITÁRIA	0.000.000	200.000,00		
1121.50.0.1.00	TAXA DE FISCALIZAÇÃO DE VIGILÂNCIA SANITÁRIA - PRINCIPAL	0.000.000	150.000,00		
1121.50.0.1.01	TAXA DE FISCALIZAÇÃO DE VIGILÂNCIA SANITÁRIA - PRINCIPAL	0.01.00	100.000,00		
1121.50.0.1.03	MULTA POR AUTO DE INFRAÇÃO	0.01.00	50.000,00		
1121.50.0.3.00	TAXA DE FISCALIZAÇÃO DE VIGILÂNCIA SANITÁRIA - DÍVIDA ATIVA	0.000.000	50.000,00		
1121.50.0.3.01	TAXA DE FISCALIZAÇÃO DE VIGILÂNCIA SANITÁRIA - DÍVIDA ATIVA	0.01.00	50.000,00		
1122.00.0.0.00	TAXAS PELA PRESTAÇÃO DE SERVIÇOS	0.000.000	5.045.000,00		
1122.01.0.0.00	TAXAS PELA PRESTAÇÃO DE SERVIÇOS EM GERAL	0.000.000	5.045.000,00		
1122.01.0.1.00	TAXAS PELA PRESTAÇÃO DE SERVIÇOS EM GERAL - PRINCIPAL	0.000.000	3.520.000,00		
1122.01.0.1.01	TAXA DE CEMITERIO	0.01.00	90.000,00		
1122.01.0.1.02	TAXA DE LIMPEZA PUBLICA	0.01.00	120.000,00		
1122.01.0.1.03	OUTRAS TAXAS PELA PRESTAÇÃO DE SERVIÇOS	0.01.00	150.000,00		
1122.01.0.1.04	TAXAS COLETA DE LIXO	0.01.00	80.000,00		
1122.01.0.1.05	PERMISSIONARIOS	0.01.00	1.000.000,00		
1122.01.0.1.06	TAXAS DE LICENÇA LOC. E FUNCIONAMENTO	0.01.00	900.000,00		
1122.01.0.1.07	TAXAS DE EXPEDIENTES	0.01.00	50.000,00		
1122.01.0.1.08	TAXA DE HABITE-SE	0.01.00	400.000,00		
1122.01.0.1.09	TAXA DO DAM	0.01.00	60.000,00		
1122.01.0.1.10	TAXA DE ABATE DE ANIMAIS	0.01.00	600.000,00		
1122.01.0.1.11	TAXA DE SERVIÇOS DIVERSOS	0.01.00	20.000,00		
1122.01.0.1.12	TAXAS PELA PRESTAÇÃO DE SERVIÇOS - AUTARQUIA EDUCACIONAL	0.01.00	50.000,00		
1122.01.0.3.00	TAXAS PELA PRESTAÇÃO DE SERVIÇOS EM GERAL - DÍVIDA ATIVA	0.000.000	1.525.000,00		
1122.01.0.3.01	LIMPEZA PUBLICA - DIVIDA ATIVA	0.01.00	80.000,00		
1122.01.0.3.02	TAXAS DE LCENÇA LOC. E FUNCIONAMENTO - DIVIDA ATIVA	0.01.00	150.000,00		
1122.01.0.3.03	PERMISSIONARIOS - DIVIDA ATIVA	0.01.00	200.000,00		
1122.01.0.3.04	TAXAS DE SERVIÇOS DIVERSOS - DIVIDA ATIVA	0.01.00	25.000,00		
1122.01.0.3.05	TAXAS DE COLETA DE LIXO - DIVIDA ATIVA	0.01.00	100.000,00		
1122.01.0.3.06	OUTRAS TAXAS PELA PRESTAÇÃO DE SERVIÇOS - DIVIDA ATIVA	0.01.00	600.000,00		
1122.01.0.3.07	TAXA DO DAM - DÍVIDA ATIVA	0.01.00	50.000,00		
1122.01.0.3.08	TAXA APROVAÇÃO DE PROJETO DE CONSTRUÇÃO CIVIL - DÍVIDA ATIVA	0.01.00	80.000,00		
1122.01.0.3.09	TAXAS DE EXPEDIENTE - DIVIDA ATIVA	0.01.00	120.000,00		
1122.01.0.3.10	TAXA DE HABITE- SE DÍVIDA ATIVA	0.01.00	120.000,00		
1200.00.0.0.00	CONTRIBUIÇÕES	0.000.000		11.980.000,00	
1210.00.0.0.00	CONTRIBUIÇÕES SOCIAIS	0.000.000		8.980.000,00	
1215.00.0.0.00	CONTRIBUIÇÕES PARA REGIMES PRÓPRIOS DE PREVIDÊNCIA E SISTEM	0.000.000	8.980.000,00		
1215.01.0.0.00	CONTRIBUIÇÃO DO SERVIDOR CIVIL	0.000.000	8.980.000,00		
1215.01.1.0.00	CONTRIBUIÇÃO DO SERVIDOR CIVIL ATIVO	0.000.000	8.980.000,00		
1215.01.1.1.00	CONTRIBUIÇÃO DO SERVIDOR CIVIL ATIVO - PRINCIPAL	0.000.000	8.980.000,00		
1215.01.1.1.01	CONTRIBUIÇÃO DO SERVIDOR - PM	0.04.33	255.000,00		
1215.01.1.1.02	CONTRIBUIÇÃO DO SERVIDOR - FMS	0.04.33	500.000,00		
1215.01.1.1.03	CONTRIBUIÇÃO DO SERVIDOR - FMAS	0.04.33	25.000,00		
1215.01.1.1.04	CONTRIBUIÇÃO DO SERVIDOR - CV	0.04.33	15.000,00		
1215.01.1.1.05	CONTRIBUIÇÃO DO SERVIDOR - AEDS	0.04.33	20.000,00		
1215.01.1.1.06	CONTRIBUIÇÃO DO SERVIDOR - FME	0.04.33	310.000,00		
1215.01.1.1.07	CONTRIBUIÇÃO DO SERVIDOR - CEDIDOS	0.04.33	10.000,00		
1215.01.1.1.08	CONTRIBUIÇÃO DO SERVIDOR - PM	0.04.32	1.250.000,00		
1215.01.1.1.09	CONTRIBUIÇÃO DO SERVIDOR - FMS	0.04.32	2.500.000,00		
1215.01.1.1.10	CONTRIBUIÇÃO DO SERVIDOR - FMAS	0.04.32	200.000,00		
1215.01.1.1.11	CONTRIBUIÇÃO DO SERVIDOR - CV				

Código	Especificação	F.R.	Desdobramento	SubCategoria Fonte	Categoria Econômica
		0.04.32	50.000,00		
1215.01.1.1.12	CONTRIBUIÇÃO DO SERVIDOR - AEDS	0.04.32	300.000,00		
1215.01.1.1.13	CONTRIBUIÇÃO DO SERVIDOR - FME	0.04.32	3.500.000,00		
1215.01.1.1.14	CONTRIBUIÇÃO DO SERVIDOR INATIVO - PRINCIPAL	0.04.32	30.000,00		
1215.01.1.1.15	CONTRIBUIÇÃO DO SERVIDOR - CEDIDOS	0.04.32	15.000,00		
1215.01.1.1.16	CONTRIBUIÇÃO DO SERVIDOR- PREVIDÊNCIA	0.04.32			
1215.01.3.0.00	CONTRIBUIÇÃO DO SERVIDOR CIVIL - PENSIONISTAS	0.000.000			
1215.01.3.1.00	CONTRIBUIÇÃO DO SERVIDOR CIVIL - PENSIONISTAS - PRINCIPAL	0.04.32			
1240.00.0.0.00	CONTRIBUIÇÃO PARA O CUSTEIO DO SERVIÇO DE ILUMINAÇÃO PÚBLICA	0.000.000		3.000.000,00	
1241.00.0.0.00	CONTRIBUIÇÃO PARA O CUSTEIO DO SERVIÇO DE ILUMINAÇÃO PÚBLICA	0.000.000	3.000.000,00		
1241.50.0.0.00	CONTRIBUIÇÃO PARA O CUSTEIO DO SERVIÇO DE ILUMINAÇÃO PÚBLICA	0.000.000	3.000.000,00		
1241.50.0.1.00	CONTRIBUIÇÃO PARA O CUSTEIO DO SERVIÇO DE ILUMINAÇÃO PÚBLICA	0.000.000	3.000.000,00		
1241.50.0.1.01	CONTRIBUIÇÃO PARA O CUSTEIO DO SERVIÇO DE ILUMINAÇÃO PÚBLICA	0.01.00	3.000.000,00		
1300.00.0.0.00	RECEITA PATRIMONIAL	0.000.000		12.866.000,00	
1310.00.0.0.00	EXPLORAÇÃO DO PATRIMÔNIO IMOBILIÁRIO DO ESTADO	0.000.000		500.000,00	
1311.00.0.0.00	EXPLORAÇÃO DO PATRIMÔNIO IMOBILIÁRIO DO ESTADO	0.000.000	500.000,00		
1311.01.0.0.00	ALUGUÉIS, ARRENDAMENTOS, FOROS, LAUDÊMIOS, TARIFAS DE OCUPAÇ	0.000.000	100.000,00		
1311.01.1.0.00	ALUGUÉIS E ARRENDAMENTOS	0.000.000	100.000,00		
1311.01.1.1.00	ALUGUÉIS E ARRENDAMENTOS - PRINCIPAL	0.000.000	100.000,00		
1311.01.1.1.01	ALUGUÉIS E ARRENDAMENTOS - PRINCIPAL	0.01.00	100.000,00		
1311.02.0.0.00	CONCESSÃO, PERMISSÃO, AUTORIZAÇÃO OU CESSÃO DO DIREITO DE US	0.000.000	400.000,00		
1311.02.0.1.00	CONCESSÃO, PERMISSÃO, AUTORIZAÇÃO OU CESSÃO DO DIREITO DE US	0.01.00	400.000,00		
1320.00.0.0.00	VALORES MOBILIÁRIOS	0.000.000		11.966.000,00	
1321.00.0.0.00	JUROS E CORREÇÕES MONETÁRIAS	0.000.000	11.916.000,00		
1321.01.0.0.00	REMUNERAÇÃO DE DEPÓSITOS BANCÁRIOS	0.000.000	2.216.000,00		
1321.01.0.1.00	REMUNERAÇÃO DE DEPÓSITOS BANCÁRIOS - PRINCIPAL	0.000.000	2.216.000,00		
1321.01.0.1.01	REMUNERAÇÃO DE DEPÓSITOS BANCÁRIOS - FUNDEB	1.05.12	500.000,00		
1321.01.0.1.02	REMUNERAÇÃO DE DEPÓSITOS BANCÁRIOS - RECURSOS VINC. FME	0.01.11	66.000,00		
1321.01.0.1.03	REMUNERAÇÃO DE DEPÓSITOS BANCÁRIOS - SALARIO EDUCAÇÃO	1.05.15	100.000,00		
1321.01.0.1.05	REC. REM.DEP. BANC. REC. VINC - FNAS	1.05.04	15.000,00		
1321.01.0.1.06	REM. DE OUTROS DEP. DE RECURSOS NÃO VINCULADOS - FNAS	0.01.07	2.000,00		
1321.01.0.1.07	REMUNERAÇÃO DE DEPÓSITOS BANCÁRIOS - VINCULADOS - FNS	1.05.06	100.000,00		
1321.01.0.1.08	REMUNERAÇÃO DE DEPÓSITOS BANCÁRIOS - NÃO VINCULADOS - FMS	0.01.08	35.000,00		
1321.01.0.1.09	REC. REM. DEP. BANC. REC. VINC - PM	0.01.00	40.000,00		
1321.01.0.1.10	REC. REM. DEP.. BANC. REC. VINC - OUTRAS	0.01.00	250.000,00		
1321.01.0.1.13	REC. REM. DEP. BAC. REC. VINC - CIDE	0.01.00	50.000,00		
1321.01.0.1.14	REM. DE OUTROS DEP. DE RECURSOS NÃO VINCULADOS - PM	0.01.00	1.000.000,00		
1321.01.0.1.15	REPMUNERAÇÃO DE DEPÓSITOS BANCÁRIOS - AUTARQUIA	0.04.36	20.000,00		
1321.01.0.1.16	REMUNERAÇÃO DE DEPÓSITOS BANCÁRIOS - FUNDECA	0.01.35	3.000,00		
1321.01.0.1.17	REMUNERAÇÃO DE DEPÓSITOS BANCÁRIOS - FUNDO DO IDOSO	0.01.40	3.000,00		
1321.01.0.1.19	REMUNERAÇÃO DE DEPÓS. BANCÁRIOS DE RECURS. NÃO VINC. - FME	0.01.11	32.000,00		
1321.04.0.0.00	REMUNERAÇÃO DOS RECURSOS DO REGIME PRÓPRIO DE PREVIDÊNCIA SO	0.000.000	9.700.000,00		
1321.04.0.1.00	REMUNERAÇÃO DOS RECURSOS DO REGIME PRÓPRIO DE PREVIDÊNCIA SO	0.000.000	9.700.000,00		
1321.04.0.1.01	REMUNERAÇÃO DE INVESTIMENTOS - RENDA FIXA	0.04.32	3.800.000,00		
1321.04.0.1.02	REMUNERAÇÃO DE INVESTIMENTOS - RENDA VARIÁVEL	0.04.32	4.900.000,00		
1321.04.0.1.03	REMUNERAÇÃO DE INVESTIMENTOS - RENDA FIXA	0.04.33	400.000,00		
1321.04.0.1.04	REMUNERAÇÃO DE INVESTIMENTOS - RENDA VARIÁVEL	0.04.33	600.000,00		
1322.00.0.0.00	DIVIDENDOS	0.000.000	50.000,00		
1322.01.0.0.00	DIVIDENDOS	0.000.000	50.000,00		
1322.01.0.1.00	DIVIDENDOS - PRINCIPAL	0.000.000	50.000,00		
1322.01.0.1.01	DIVIDENDOS - PRINCIPAL	0.01.00	50.000,00		
1390.00.0.0.00	DEMAIS RECEITAS PATRIMONIAIS	0.000.000		400.000,00	

Orçamento Programa - Exercício de 2023

RECEITAS SEGUNDO AS CATEGORIAS ECONOMICAS

Lei: 2459, Data: 20/12/2022

Código	Especificação	F.R.	Desdobramento	SubCategoria Fonte	Categoria Econômica
1399.00.0.0.00	OUTRAS RECEITAS PATRIMONIAIS	0.000.000	400.000,00		
1399.99.0.0.00	OUTRAS RECEITAS PATRIMONIAIS	0.000.000	400.000,00		
1399.99.0.1.00	OUTRAS RECEITAS PATRIMONIAIS - PRINCIPAL	0.000.000	400.000,00		
1399.99.0.1.01	OUTRAS RECEITAS PATRIMONIAIS - PRINCIPAL	0.01.00	400.000,00		
1600.00.0.0.00	RECEITA DE SERVIÇOS	0.000.000		8.697.000,00	
1610.00.0.0.00	SERVIÇOS ADMINISTRATIVOS E COMERCIAIS GERAIS	0.000.000		7.497.000,00	
1611.00.0.0.00	SERVIÇOS ADMINISTRATIVOS E COMERCIAIS GERAIS	0.000.000	7.497.000,00		
1611.01.0.0.00	SERVIÇOS ADMINISTRATIVOS E COMERCIAIS GERAIS	0.000.000	7.497.000,00		
1611.01.0.1.00	SERVIÇOS ADMINISTRATIVOS E COMERCIAIS GERAIS - PRINCIPAL	0.000.000	7.497.000,00		
1611.01.0.1.01	SERVIÇOS DE ABATE DE ANIMAIS	0.01.00	500.000,00		
1611.01.0.1.02	SERVIÇOS EDUCACIONAIS DE MENSALIDADES	0.04.36	5.927.000,00		
1611.01.0.1.03	SERVIÇOS EDUCACIONAIS DE MATRÍCULAS	0.04.36	900.000,00		
1611.01.0.1.04	SERVIÇOS EDUCACIONAIS DE INSCRIÇÕES DE VESTIBULAR	0.04.36	90.000,00		
1611.01.0.1.05	OUTROS SERVIÇOS EDUCACIONAIS	0.04.36	80.000,00		
1640.00.0.0.00	SERVIÇOS E ATIVIDADES FINANCEIRAS	0.000.000		600.000,00	
1641.00.0.0.00	SERVIÇOS E ATIVIDADES FINANCEIRAS	0.000.000	600.000,00		
1641.01.0.0.00	RETORNO DE OPERAÇÕES, JUROS E ENCARGOS FINANCEIROS	0.000.000	600.000,00		
1641.01.0.1.00	RETORNO DE OPERAÇÕES, JUROS E ENCARGOS FINANCEIROS - PRINCIP	0.000.000	600.000,00		
1641.01.0.1.01	RECEITA DO CREDITO POPULAR	0.01.00	600.000,00		
1690.00.0.0.00	OUTROS SERVIÇOS	0.000.000		600.000,00	
1699.00.0.0.00	OUTROS SERVIÇOS	0.000.000	600.000,00		
1699.99.0.0.00	OUTROS SERVIÇOS	0.000.000	600.000,00		
1699.99.0.1.00	OUTROS SERVIÇOS - PRINCIPAL	0.000.000	600.000,00		
1699.99.0.1.01	OUTROS SERVIÇOS - PRINCIPAL	0.01.00	600.000,00		
1700.00.0.0.00	TRANSFERÊNCIAS CORRENTES	0.000.000		174.466.320,00	
1710.00.0.0.00	TRANSFERÊNCIAS DA UNIÃO E DE SUAS ENTIDADES	0.000.000		103.279.000,00	
1711.00.0.0.00	TRANSFERÊNCIAS DECORRENTES DE PARTICIPAÇÃO NA RECEITA DA UNI	0.000.000	65.050.000,00		
1711.51.0.0.00	COTA-PARTE DO FUNDO DE PARTICIPAÇÃO DOS MUNICÍPIOS - FPM	0.000.000	65.000.000,00		
1711.51.1.0.00	COTA-PARTE DO FUNDO DE PARTICIPAÇÃO DOS MUNICÍPIOS - COTA ME	0.000.000	59.000.000,00		
1711.51.1.1.00	COTA-PARTE DO FUNDO DE PARTICIPAÇÃO DOS MUNICÍPIOS - COTA ME	0.000.000	59.000.000,00		
1711.51.1.1.01	COTA-PARTE DO FPM - COTA MENSAL - PRINCIPAL	0.01.00	59.000.000,00		
1711.51.2.0.00	COTA-PARTE DO FUNDO DE PARTICIPAÇÃO DO MUNICÍPIOS – 1% COTA	0.000.000	3.600.000,00		
1711.51.2.1.00	COTA-PARTE DO FUNDO DE PARTICIPAÇÃO DO MUNICÍPIOS – 1% COTA	0.000.000	3.600.000,00		
1711.51.2.1.01	COTA-PARTE DO FPM – 1% DEZEMBRO	0.01.00	2.400.000,00		
1711.51.2.1.02	COTA-PARTE DO FPM – 0,25% SETEMBRO	0.01.00	1.200.000,00		
1711.51.3.0.00	COTA-PARTE DO FUNDO DE PARTICIPAÇÃO DOS MUNICÍPIOS - 1% COTA	0.000.000	2.400.000,00		
1711.51.3.1.00	COTA-PARTE DO FUNDO DE PARTICIPAÇÃO DOS MUNICÍPIOS - 1% COTA	0.000.000	2.400.000,00		
1711.51.3.1.01	COTA-PARTE DO FPM - 1% JULHO - PRINCIPAL	0.01.00	2.400.000,00		
1711.52.0.0.00	COTA-PARTE DO IMPOSTO SOBRE A PROPRIEDADE TERRITORIAL RURAL	0.000.000	50.000,00		
1711.52.0.1.00	COTA-PARTE DO IMPOSTO SOBRE A PROPRIEDADE TERRITORIAL RURAL	0.000.000	50.000,00		
1711.52.0.1.01	COTA-PARTE DO IMPOSTO SOBRE PROPR. TERRITORIAL RURAL-PRINCI	0.01.00	50.000,00		
1712.00.0.0.00	TRANSFERÊNCIAS DAS COMPENSAÇÕES FINANCEIRAS PELA EXPLORAÇÃO	0.000.000	2.465.000,00		
1712.51.0.0.00	COTA-PARTE DA COMPENSAÇÃO FINANCEIRA PELA EXPLORAÇÃO DE RECU	0.000.000	30.000,00		
1712.51.0.1.00	COTA-PARTE DA COMPENSAÇÃO FINANCEIRA PELA EXPLORAÇÃO DE RECU	0.000.000	30.000,00		
1712.51.0.1.01	COTA-PARTE DA CFEM - PRINCIPAL	0.01.00	30.000,00		
1712.52.0.0.00	COTA-PARTE DA COMPENSAÇÃO FINANCEIRA PELA PRODUÇÃO DE PETRÓL	0.000.000	1.735.000,00		
1712.52.4.0.00	COTA-PARTE DO FUNDO ESPECIAL DO PETRÓLEO – FEP	0.000.000	1.735.000,00		
1712.52.4.1.00	COTA-PARTE DO FUNDO ESPECIAL DO PETRÓLEO – FEP - PRINCIPAL	0.000.000	1.735.000,00		
1712.52.4.1.01	COTA-PARTE DO FUNDO ESPECIAL DO PETRóLEO – FEP - PRINCIPAL	0.01.00	1.000.000,00		
1712.52.4.1.02	ADO - LC 176/2020 (ADO 25)	0.01.00	35.000,00		
1712.52.4.1.03	BAP - BONUS ASSINATURA PETROLEO	0.01.00	700.000,00		
1712.99.0.0.00	OUTRAS TRANSFERÊNCIAS DECORRENTES DE COMPENSAÇÃO FINANCEIRA	0.000.000	700.000,00		
1712.99.0.1.00	OUTRAS TRANSFERÊNCIAS DECORRENTES DE	0.000.000	700.000,00		

Código	Especificação	F.R.	Desdobramento	SubCategoria Fonte	Categoria Econômica
1712.99.0.1.01	COMPENSAÇÃO FINANCEIRA				
1712.99.0.1.01	BAP - BONUS ASSINATURAS PETROLEO	0.01.00	700.000,00		
1713.00.0.0.00	TRANSFERÊNCIAS DE RECURSOS DO SISTEMA ÚNICO DE SAÚDE – SUS	0.000.000	16.013.000,00		
1713.50.0.0.00	TRANSFERÊNCIAS DE RECURSOS DO SISTEMA ÚNICO DE SAÚDE – SUS –	0.000.000	16.013.000,00		
1713.50.1.0.00	TRANSFERÊNCIAS DE RECURSOS DO BLOCO DE MANUTENÇÃO DAS AÇÕES	0.000.000	10.540.000,00		
1713.50.1.1.00	TRANSFERÊNCIAS DE RECURSOS DO BLOCO DE MANUTENÇÃO DAS AÇÕES	0.000.000	10.540.000,00		
1713.50.1.1.01	PAB - PROGRAMA DE INFORMATIZAÇÃO DA APS	1.05.06	300.000,00		
1713.50.1.1.02	PAB - AGENTE COMUNITÁRIO DE SAÚDE	1.05.06	4.000.000,00		
1713.50.1.1.03	PAB - INCENTIVO PARA AÇÕES ESTRATÉGICAS	1.05.06	1.000.000,00		
1713.50.1.1.04	PAB - INCENTIVO FINANCEIRO DAS APS - DESEMPENHO	1.05.06	800.000,00		
1713.50.1.1.05	PAB - INCENTIVO FINANCEIRO DA APS - CAPITAÇÃO PONDERADA	1.05.06	3.500.000,00		
1713.50.1.1.06	PAB - APOIO A MANUTENÇÃO DOS POLOS DE ACADEMIA DA SAÚDE	1.05.06	50.000,00		
1713.50.1.1.08	PAB - IMPLEMENTAÇÃO DE POLITICAS PARA REDE CEGONHA	1.05.06	30.000,00		
1713.50.1.1.09	CORONAVIRUS (COVID - 19) - SAPS	1.05.06	200.000,00		
1713.50.1.1.11	INCREMENTO TEMPORÁRIO AO CUSTEIO DA ATENÇÃO BÁSICA EM SAÚDE	1.05.06	600.000,00		
1713.50.1.1.13	PAB-IMPLEM. DE POLIT.DE PROMOCAO DA EQUIDADE EM SAUDE -SAPS	1.05.06	60.000,00		
1713.50.2.0.00	TRANSFERÊNCIAS DE RECURSOS DO BLOCO DE MANUTENÇÃO DAS AÇÕES	0.000.000	3.793.000,00		
1713.50.2.1.00	TRANSFERÊNCIAS DE RECURSOS DO BLOCO DE MANUTENÇÃO DAS AÇÕES	0.000.000	3.793.000,00		
1713.50.2.1.01	MAC - ENFRENTAMENTO DA PANDEMIA DO COVID-19	1.05.06	20.000,00		
1713.50.2.1.02	MAC - ATENÇÃO A SAUDE DA POPULAÇÃO PARA PROCEDIMENTOS DO MAC	1.05.06	3.500.000,00		
1713.50.2.1.05	INCREMENTO TEMPORÁRIO AO CUSTEIO DOS PROCEDIMENTOS DO MAC	1.05.06	273.000,00		
1713.50.3.0.00	TRANSFERÊNCIAS DE RECURSOS DO BLOCO DE MANUTENÇÃO DAS AÇÕES	0.000.000	1.230.000,00		
1713.50.3.1.00	TRANSFERÊNCIAS DE RECURSOS DO BLOCO DE MANUTENÇÃO DAS AÇÕES	0.000.000	1.230.000,00		
1713.50.3.1.01	VS - INCENTIVO FINANCEIRO PARA A VIGILÂNCIA EM SAÚDE	1.05.06	200.000,00		
1713.50.3.1.02	VS - INCENTIVO FINANCEIRO ÀS AÇÕES DE VIGILÂNCIA SANITÁRIA	1.05.06	60.000,00		
1713.50.3.1.03	VS - PREVENÇÃO E CONTROLE DAS DST/AIDS E HEPATITES VIRAIS	1.05.06	170.000,00		
1713.50.3.1.04	VS - ASSISTÊNCIA FINANCEIRA - AGENTES DE COMBATE ÀS ENDEMIAS	1.05.06	800.000,00		
1713.50.4.0.00	TRANSFERÊNCIAS DE RECURSOS DO BLOCO DE MANUTENÇÃO DAS AÇÕES	0.000.000	430.000,00		
1713.50.4.1.00	TRANSFERÊNCIAS DE RECURSOS DO BLOCO DE MANUTENÇÃO DAS AÇÕES	0.000.000	430.000,00		
1713.50.4.1.01	AF - PROMOÇÃO DA ASSISTÊNCIA FAMACÊUTICA NA ATENÇÃO BÁSICA	1.05.06	380.000,00		
1713.50.4.1.03	AF-CV19 - CORONAVIRUS (COVID-19) - SCTIE	1.05.06	50.000,00		
1713.50.5.0.00	TRANSFERÊNCIAS DE RECURSOS DO BLOCO DE MANUTENÇÃO DAS AÇÕES	0.000.000	20.000,00		
1713.50.5.1.00	TRANSFERÊNCIAS DE RECURSOS DO BLOCO DE MANUTENÇÃO DAS AÇÕES	0.000.000	20.000,00		
1713.50.5.1.01	GS - SEGURANÇA ALIMENTAR E NUTRICIONAL NA SAÚDE	1.05.06	20.000,00		
1714.00.0.0.00	TRANSFERÊNCIAS DE RECURSOS DO FUNDO NACIONAL DO DESENVOLVIME	0.000.000	2.725.000,00		
1714.50.0.0.00	TRANSFERÊNCIAS DO SALÁRIO-EDUCAÇÃO	0.000.000	1.500.000,00		
1714.50.0.1.00	TRANSFERÊNCIAS DO SALÁRIO-EDUCAÇÃO - PRINCIPAL	0.000.000	1.500.000,00		
1714.50.0.1.01	TRANSFERÊNCIAS DO SALÁRIO-EDUCAÇÃO - PRINCIPAL	1.05.15	1.500.000,00		
1714.51.0.0.00	TRANSFERÊNCIAS DIRETAS DO FNDE REFERENTES AO PROGRAMA DINHEI	0.000.000	25.000,00		
1714.51.0.1.00	TRANSFERÊNCIAS DIRETAS DO FNDE REFERENTES AO PROGRAMA DINHEI	0.000.000	25.000,00		
1714.51.0.1.01	TRANSF. DIRETAS DO FNDE- PROGRAMA DINHEIRO NA ESCOLA-PDDE	1.05.16	25.000,00		
1714.52.0.0.00	TRANSFERÊNCIAS REFERENTES AO PROGRAMA NACIONAL DE ALIMENTAÇÃ	0.000.000	1.000.000,00		
1714.52.0.1.00	TRANSFERÊNCIAS REFERENTES AO PROGRAMA NACIONAL DE ALIMENTAÇÃ	0.000.000	1.000.000,00		
1714.52.0.1.01	PNAE - ALIMENTAÇÃO ESCOLAR	1.05.17	1.000.000,00		
1714.53.0.0.00	TRANSFERÊNCIAS REFERENTES AO PROGRAMA NACIONAL DE APOIO AO T	0.000.000	200.000,00		
1714.53.0.1.00	TRANSFERÊNCIAS REFERENTES AO PROGRAMA NACIONAL DE APOIO AO T	0.000.000	200.000,00		
1714.53.0.1.01	PROGRANA NACIONAL APOIO AO TRANSP. ESCOLAR- PNATE PRINCIPAL	1.05.18	200.000,00		
1715.00.0.0.00	TRANSFERÊNCIAS DE RECURSOS DE COMPLEMENTAÇÃO DA UNIÃO AO FUN	0.000.000	13.200.000,00		

Anexo 02
Página 6

RECEITAS SEGUNDO AS CATEGORIAS ECONOMICAS

Lei: 2459, Data: 20/12/2022

Código	Especificação	F.R.	Desdobramento	SubCategoria Fonte	Categoria Econômica
1715.50.0.0.00	TRANSFERÊNCIAS DE RECURSOS DE COMPLEMENTAÇÃO DA UNIÃO AO FUN	0.000.000	7.000.000,00		
1715.50.0.1.00	TRANSFERÊNCIAS DE RECURSOS DE COMPLEMENTAÇÃO DA UNIÃO AO FUN	0.000.000	7.000.000,00		
1715.50.0.1.01	TRANSF. RECURSOS DE COMPL. DA UNIÃO FUNDEB - VAAT PRINCIPAL	1.05.14	7.000.000,00		
1715.51.0.0.00	TRANSFERÊNCIAS DE RECURSOS DE COMPLEMENTAÇÃO DA UNIÃO AO FUN	0.000.000	6.200.000,00		
1715.51.0.1.00	TRANSFERÊNCIAS DE RECURSOS DE COMPLEMENTAÇÃO DA UNIÃO AO FUN	0.000.000	6.200.000,00		
1715.51.0.1.01	TRANSF. RECURSOS COMPL. DA UNIÃO AO FUNDEB -VAAF-PRINCIPAL	1.05.14	6.200.000,00		
1716.00.0.0.00	TRANSFERÊNCIAS DE RECURSOS DO FUNDO NACIONAL DE ASSISTÊNCIA	0.000.000	1.046.000,00		
1716.50.0.0.00	TRANSFERÊNCIAS DE RECURSOS DO FUNDO NACIONAL DE ASSISTÊNCIA	0.000.000	1.046.000,00		
1716.50.0.1.00	TRANSFERÊNCIAS DE RECURSOS DO FUNDO NACIONAL DE ASSISTÊNCIA	0.000.000	1.046.000,00		
1716.50.0.1.01	ÍNDICE DE GESTÃO DESCENTRALIZADA IGDBF	1.05.04	350.000,00		
1716.50.0.1.02	PISO FIXO DE MEDIA COMPLEXIDADE - PAEFI	1.05.04	60.000,00		
1716.50.0.1.03	PISO FIXO DE MEDIA COMPLEXIDADE - MSE	1.05.04	12.000,00		
1716.50.0.1.04	SERVIÇO DE CONVIVENCIA E FORTALECIMENTO DE VINCULOS	1.05.04	180.000,00		
1716.50.0.1.05	PISO BASICO VARIAVEL III - EQUIPE VOLANTE	1.05.04	24.000,00		
1716.50.0.1.06	PISO BASICO FIXO	1.05.04	120.000,00		
1716.50.0.1.07	PROGRAMA PRIMEIRA INFÂNCIA NO SUAS	1.05.04	180.000,00		
1716.50.0.1.08	TRANSFERÊNCIAS DE RECURSOS PARA O PROGRAMA BPC NA ESCOLA	1.05.04	30.000,00		
1716.50.0.1.09	PROGRAMA DE ERRADICAÇÃO DO TRABALHO INIFANTIL - AEPETI	1.05.04	90.000,00		
1716.50.0.1.10	PSE - PAGAMENTO EXTRAORD. AOS MUNIC. EM CALANIDADE PORT. 751	1.05.04			
1716.50.0.1.11	PSB- PAG EXTRAORDINARIO AOS MUN. EM CALAMIDADE-PORT 751-2022	1.05.04			
1717.00.0.0.00	TRANSFERÊNCIAS DE CONVÊNIOS DA UNIÃO E DE SUAS ENTIDADES	0.000.000	750.000,00		
1717.50.0.0.00	TRANSFERÊNCIAS DE CONVÊNIOS DA UNIÃO PARA O SISTEMA ÚNICO DE	0.000.000	200.000,00		
1717.50.0.1.00	TRANSFERÊNCIAS DE CONVÊNIOS DA UNIÃO PARA O SISTEMA ÚNICO DE	0.000.000	200.000,00		
1717.50.0.1.01	TRANSFERÊNCIAS DE CONVÊNIOS DA UNIÃO PARA O SUS	1.05.06	200.000,00		
1717.99.0.0.00	OUTRAS TRANSFERÊNCIAS DE CONVÊNIOS DA UNIÃO E DE SUAS ENTIDA	0.000.000	550.000,00		
1717.99.0.1.00	OUTRAS TRANSFERÊNCIAS DE CONVÊNIOS DA UNIÃO E DE SUAS ENTIDA	0.000.000	550.000,00		
1717.99.0.1.01	OUTRAS TRANSFERÊNCIAS DE CONVÊNIOS DA UNIÃO-PREFEITURA	0.01.00	550.000,00		
1719.00.0.0.00	OUTRAS TRANSFERÊNCIAS DE RECURSOS DA UNIÃO E DE SUAS ENTIDAD	0.000.000	2.030.000,00		
1719.51.0.0.00	TRANSFERÊNCIAS FINANCEIRAS DO ICMS – DESONERAÇÃO – L.C. Nº 8	0.000.000	30.000,00		
1719.51.0.1.00	TRANSFERÊNCIAS FINANCEIRAS DO ICMS – DESONERAÇÃO – L.C. Nº 8	0.000.000	30.000,00		
1719.51.0.1.01	TRANSFERÊNCIAS FINANCEIRAS DO ICMS – DESONERAÇÃO – L.C. Nº 8	0.01.00	30.000,00		
1719.99.0.0.00	OUTRAS TRANSFERÊNCIAS DE RECURSOS DA UNIÃO E DE SUAS ENTIDAD	0.000.000	2.000.000,00		
1719.99.0.1.00	OUTRAS TRANSFERÊNCIAS DE RECURSOS DA UNIÃO E DE SUAS ENTIDAD	0.000.000	2.000.000,00		
1719.99.0.1.01	OUTRAS TRANSFERÊNCIAS DA UNIÃO - PRINCIPAL	1.05.82	2.000.000,00		
1720.00.0.0.00	TRANSFERÊNCIAS DOS ESTADOS E DO DISTRITO FEDERAL E DE SUAS E	0.000.000		30.034.000,00	
1721.00.0.0.00	PARTICIPAÇÃO NA RECEITA DOS ESTADOS E DISTRITO FEDERAL	0.000.000	28.025.000,00		
1721.50.0.0.00	COTA-PARTE DO ICMS	0.000.000	18.000.000,00		
1721.50.0.1.00	COTA-PARTE DO ICMS - PRINCIPAL	0.000.000	18.000.000,00		
1721.50.0.1.01	COTA-PARTE DO ICMS - PRINCIPAL	0.01.00	18.000.000,00		
1721.51.0.0.00	COTA-PARTE DO IPVA	0.000.000	9.000.000,00		
1721.51.0.1.00	COTA-PARTE DO IPVA - PRINCIPAL	0.000.000	9.000.000,00		
1721.51.0.1.01	COTA-PARTE DO IPVA - PRINCIPAL	0.01.00	9.000.000,00		
1721.52.0.0.00	COTA-PARTE DO IPI - MUNICÍPIOS	0.000.000	1.000.000,00		
1721.52.0.1.00	COTA-PARTE DO IPI - MUNICÍPIOS - PRINCIPAL	0.000.000	1.000.000,00		
1721.52.0.1.01	COTA-PARTE DO IPI - MUNICÍPIOS - PRINCIPAL	0.01.00	1.000.000,00		
1721.53.0.0.00	COTA-PARTE DA CONTRIBUIÇÃO DE INTERVENÇÃO NO DOMÍNIO ECONÔMI	0.000.000	25.000,00		
1721.53.0.1.00	COTA-PARTE DA CONTRIBUIÇÃO DE INTERVENÇÃO NO DOMÍNIO ECONÔMI	0.000.000	25.000,00		
1721.53.0.1.01	COTA-PARTE CIDE - PRINCIPAL	0.01.00	25.000,00		
1722.00.0.0.00	TRANSFERÊNCIAS DAS COMPENSAÇÕES FINANCEIRAS PELA EXPLORAÇÃO	0.000.000	50.000,00		

Código	Especificação	F.R.	Desdobramento	SubCategoria Fonte	Categoria Econômica
1722.53.0.0.00	OUTRAS TRANSFERÊNCIAS DECORRENTES DE COMPENSAÇÕES FINANCEIRA	0.000.000	50.000,00		
1722.53.0.1.00	OUTRAS TRANSFERÊNCIAS DECORRENTES DE COMPENSAÇÕES FINANCEIRA	0.01.00	50.000,00		
1723.00.0.0.00	TRANSFERÊNCIAS DE RECURSOS DO SISTEMA ÚNICO DE SAÚDE - SUS	0.000.000			
1723.50.0.0.00	TRANSFERÊNCIAS DE RECURSOS DO SISTEMA ÚNICO DE SAÚDE - SUS	0.000.000			
1723.50.0.1.00	TRANSFERÊNCIAS DE RECURSOS DO SISTEMA ÚNICO DE SAÚDE - SUS -	0.000.000			
1723.50.0.1.02	TRANSFERÊNCIAS DE RECURSOS DO SISTEMA ÚNICO DE SAÚDE - PAB	2.02.03			
1724.00.0.0.00	TRANSFERÊNCIAS DE CONVÊNIOS DOS ESTADOS E DF E DE SUAS ENTID	0.000.000	1.215.000,00		
1724.01.0.0.00	TRANSFERÊNCIAS DE CONVÊNIOS DOS ESTADOS E DF E DE SUAS ENTID	0.000.000	1.000.000,00		
1724.01.0.1.00	TRANSFERÊNCIAS DE CONVÊNIOS DOS ESTADOS E DF E DE SUAS ENTID	0.000.000	1.000.000,00		
1724.01.0.1.01	AF - TRANSFERÊNCIAS DO ESTADO À ASSISTÊNCIA FARMACÊUTICA	2.02.03	1.000.000,00		
1724.99.0.0.00	OUTRAS TRANSFERÊNCIAS DE CONVÊNIOS DOS ESTADOS E DF E DE SUA	0.000.000	215.000,00		
1724.99.0.1.00	OUTRAS TRANSFERÊNCIAS DE CONVÊNIOS DOS ESTADOS E DF E DE SUA	0.000.000	215.000,00		
1724.99.0.1.01	OUTRAS TRANSFERÊNCIAS DE CONVÊNIOS DOS ESTADOS	0.01.00	21.000,00		
1724.99.0.1.01	OUTRAS TRANSFERÊNCIAS DE CONVÊNIOS DOS ESTADOS	2.02.05	194.000,00		
1729.00.0.0.00	OUTRAS TRANSFERÊNCIAS DOS ESTADOS E DISTRITO FEDERAL	0.000.000	744.000,00		
1729.51.0.0.00	TRANSFERÊNCIAS DE ESTADOS DESTINADAS À ASSISTÊNCIA SOCIAL	0.000.000	144.000,00		
1729.51.0.1.00	TRANSFERÊNCIAS DE ESTADOS DESTINADAS À ASSISTÊNCIA SOCIAL -	2.02.05	144.000,00		
1729.99.0.0.00	OUTRAS TRANSFERÊNCIAS DOS ESTADOS E DF	0.000.000	600.000,00		
1729.99.0.1.00	OUTRAS TRANSFERÊNCIAS DOS ESTADOS E DF - PRINCIPAL	0.000.000	600.000,00		
1729.99.0.1.01	OUTRAS TRANSF. PROGR. EDUC. BASICA-CAMINHO DA ESCOLA	2.02.20	100.000,00		
1729.99.0.1.03	OUTRAS TRANSFERÊNCIAS DOS ESTADOS - PM	2.02.81	500.000,00		
1730.00.0.0.00	TRANSFERÊNCIAS DOS MUNICÍPIOS E DE SUAS ENTIDADES	0.000.000		114.320,00	
1739.00.0.0.00	OUTRAS TRANSFERÊNCIAS DOS MUNICÍPIOS	0.000.000	114.320,00		
1739.50.0.0.00	TRANSFERÊNCIAS DE MUNICÍPIOS A CONSÓRCIOS PÚBLICOS	0.000.000	114.320,00		
1739.50.0.1.00	TRANSFERÊNCIAS DE MUNICÍPIOS A CONSÓRCIOS PÚBLICOS - PRINCIP	0.000.000	114.320,00		
1739.50.0.1.01	TRANSFERÊNCIAS DE CONSÓRCIOS PÚBLICOS - CINDESC - RATEIO	0.04.10	114.320,00		
1740.00.0.0.00	TRANSFERÊNCIAS DE INSTITUIÇÕES PRIVADAS	0.000.000		1.219.000,00	
1741.00.0.0.00	TRANSFERÊNCIAS DE INSTITUIÇÕES PRIVADAS	0.000.000	1.219.000,00		
1741.01.0.0.00	TRANSFERÊNCIAS DE INSTITUIÇÕES PRIVADAS PARA ÓRGÃOS E ENTIDA	0.000.000	1.219.000,00		
1741.01.0.1.00	TRANSFERÊNCIAS DE INSTITUIÇÕES PRIVADAS PARA ÓRGÃOS E ENTIDA	0.000.000	1.219.000,00		
1741.01.0.1.01	TRANSFERÊNCIAS DE INSTITUIÇÕES PRIVADAS - PRINCIPAL	0.01.00	800.000,00		
1741.01.0.1.02	TRANSFERÊNCIAS DE INSTITUIÇÕES PRIVADAS - FMDI	1.05.41	419.000,00		
1750.00.0.0.00	TRANSFERÊNCIAS DE OUTRAS INSTITUIÇÕES PÚBLICAS	0.000.000		39.300.000,00	
1751.00.0.0.00	TRANSFERÊNCIAS DE RECURSOS DO FUNDO DE MANUTENÇÃO E DESENVOL	0.000.000	39.300.000,00		
1751.50.0.0.00	TRANSFERÊNCIAS DE RECURSOS DO FUNDO DE MANUTENÇÃO E DESENVOL	0.000.000	39.300.000,00		
1751.50.0.1.00	TRANSFERÊNCIAS DE RECURSOS DO FUNDO DE MANUTENÇÃO E DESENVOL	0.000.000	39.300.000,00		
1751.50.0.1.01	TRANSFERÊNCIAS DE RECURSOS DO FUNDEB - PRINCIPAL	1.05.12	39.300.000,00		
1790.00.0.0.00	DEMAIS TRANSFERÊNCIAS CORRENTES	0.000.000		520.000,00	
1791.00.0.0.00	TRANSFERÊNCIAS DE PESSOAS FÍSICAS	0.000.000	520.000,00		
1791.01.0.0.00	TRANSFERÊNCIAS DE PESSOAS FÍSICAS PARA ÓRGÃOS E ENTIDADES DA	0.000.000	520.000,00		
1791.01.0.1.00	TRANSFERÊNCIAS DE PESSOAS FÍSICAS PARA ÓRGÃOS E ENTIDADES DA	0.000.000	520.000,00		
1791.01.0.1.01	TRANSFERÊNCIAS DE PESSOAS FÍSICAS - PRINCIPAIS	0.01.00	20.000,00		
1791.01.0.1.01	TRANSFERÊNCIAS DE PESSOAS FÍSICAS - PRINCIPAIS	0.01.35	500.000,00		
1900.00.0.0.00	OUTRAS RECEITAS CORRENTES	0.000.000		3.995.000,00	
1910.00.0.0.00	MULTAS ADMINISTRATIVAS, CONTRATUAIS E JUDICIAIS	0.000.000		60.000,00	
1911.00.0.0.00	MULTAS ADMINISTRATIVAS, CONTRATUAIS E JUDICIAIS	0.000.000	60.000,00		
1911.01.0.0.00	MULTAS PREVISTAS EM LEGISLAÇÃO ESPECÍFICA	0.000.000	60.000,00		
1911.01.0.1.00	MULTAS PREVISTAS EM LEGISLAÇÃO ESPECÍFICA - PRINCIPAL	0.000.000	60.000,00		

Orçamento Programa - Exercício de 2023

RECEITAS SEGUNDO AS CATEGORIAS ECONOMICAS

Lei: 2459, Data: 20/12/2022

Código	Especificação	F.R.	Desdobramento	SubCategoria Fonte	Categoria Econômica
1911.01.0.1.01	MULTAS PREVISTAS EM LEGISLAÇÃO ESPECÍFICA - PRINCIPAL	0.01.00	60.000,00		
1920.00.0.0.00	INDENIZAÇÕES, RESTITUIÇÕES E RESSARCIMENTOS	0.000.000		2.135.000,00	
1921.00.0.0.00	INDENIZAÇÕES	0.000.000	530.000,00		
1921.99.0.0.00	OUTRAS INDENIZAÇÕES	0.000.000	530.000,00		
1921.99.0.1.00	OUTRAS INDENIZAÇÕES - PRINCIPAL	0.000.000	530.000,00		
1921.99.0.1.01	OUTRAS INDENIZAÇÕES - FMS	0.01.08	10.000,00		
1921.99.0.1.02	OUTRAS INDENIZAÇÕES - AUTARQUIA	0.04.36	20.000,00		
1921.99.0.1.03	OUTRAS INDENIZAÇÕES - PM	0.01.00	500.000,00		
1922.00.0.0.00	RESTITUIÇÕES	0.000.000	1.605.000,00		
1922.99.0.0.00	OUTRAS RESTITUIÇÕES	0.000.000	1.605.000,00		
1922.99.0.1.00	OUTRAS RESTITUIÇÕES - PRINCIPAL	0.000.000	1.605.000,00		
1922.99.0.1.01	OUTRAS RESTITUIÇÕES - FME	0.01.11	25.000,00		
1922.99.0.1.02	OUTRAS RESTITUIÇÕES - FMAS	0.01.07	3.000,00		
1922.99.0.1.03	OUTRAS RESTITUIÇÕES - PM	0.01.00	1.500.000,00		
1922.99.0.1.04	OUTRAS RESTITUIÇÕES - RPPS	0.04.32	20.000,00		
1922.99.0.1.05	OUTRAS RESTITUIÇÕES - AUTARQUIA	0.04.36	20.000,00		
1922.99.0.1.06	OUTRAS RESTITUIÇÕES - FMS	0.01.08	20.000,00		
1922.99.0.1.07	OUTRAS RESTITUIÇÕES - FUNDO PREVIDENCIÁRIO	0.04.33	15.000,00		
1922.99.0.1.08	OUTRAS RESTITUIÇÕES - FUMDECA	0.01.35	2.000,00		
1990.00.0.0.00	DEMAIS RECEITAS CORRENTES	0.000.000		1.800.000,00	
1999.00.0.0.00	OUTRAS RECEITAS CORRENTES	0.000.000	1.800.000,00		
1999.99.0.0.00	OUTRAS RECEITAS	0.000.000	1.800.000,00		
1999.99.2.0.00	OUTRAS RECEITAS NÃO ARRECADADAS E NÃO PROJETADAS PELA RFB -	0.000.000	1.800.000,00		
1999.99.2.1.00	OUTRAS RECEITAS NÃO ARRECADADAS E NÃO PROJETADAS PELA RFB -	0.000.000	1.600.000,00		
1999.99.2.1.02	OUTRAS RECEITAS - PM	0.01.00	1.500.000,00		
1999.99.2.1.03	OUTRAS RECEITAS PRIMARIAS - DIVIDA ATIVA- NÃO TRIBUTARIA	0.01.00	100.000,00		
1999.99.2.3.00	OUTRAS RECEITAS NÃO ARRECADADAS E NÃO PROJETADAS PELA RFB -	0.000.000	200.000,00		
1999.99.2.3.01	OUTRAS RECEITAS PRIMARIAS - DIVIDA ATIVA	0.01.00	200.000,00		
2000.00.0.0.00	RECEITAS DE CAPITAL	0.000.000			10.552.000,00
2200.00.0.0.00	ALIENAÇÃO DE BENS	0.000.000		600.000,00	
2210.00.0.0.00	ALIENAÇÃO DE BENS MÓVEIS	0.000.000		600.000,00	
2213.00.0.0.00	ALIENAÇÃO DE BENS MÓVEIS E SEMOVENTES	0.000.000	600.000,00		
2213.01.0.0.00	ALIENAÇÃO DE BENS MÓVEIS E SEMOVENTES	0.000.000	600.000,00		
2213.01.0.1.00	ALIENAÇÃO DE BENS MÓVEIS E SEMOVENTES - PRINCIPAL	0.01.00	600.000,00		
2400.00.0.0.00	TRANSFERÊNCIAS DE CAPITAL	0.000.000		8.452.000,00	
2410.00.0.0.00	TRANSFERÊNCIAS DA UNIÃO E DE SUAS ENTIDADES	0.000.000		7.950.000,00	
2411.00.0.0.00	TRANSFERÊNCIAS DE RECURSOS DO SISTEMA ÚNICO DE SAÚDE - SUS	0.000.000	150.000,00		
2411.51.0.0.00	TRANSFERÊNCIAS DE RECURSOS DO SISTEMA ÚNICO DE SAÚDE – SUS -	0.000.000	150.000,00		
2411.51.1.0.00	TRANSFERÊNCIAS DE RECURSOS DO BLOCO DE ESTRUTURAÇÃO DA REDE	0.000.000	60.000,00		
2411.51.1.1.00	TRANSFERÊNCIAS DE RECURSOS DO BLOCO DE ESTRUTURAÇÃO DA REDE	0.000.000	60.000,00		
2411.51.1.1.01	ATENÇÃO BÁSICA - BLOCO DE INVESTIMENTO	1.05.06	60.000,00		
2411.51.2.0.00	TRANSFERÊNCIAS DE RECURSOS DO BLOCO DE ESTRUTURAÇÃO DA REDE	0.000.000	60.000,00		
2411.51.2.1.00	TRANSFERÊNCIAS DE RECURSOS DO BLOCO DE ESTRUTURAÇÃO DA REDE	0.000.000	60.000,00		
2411.51.2.1.01	ATENÇÃO ESPECIALIZADA - BLOCO DE INVESTIMENTO	1.05.06	60.000,00		
2411.51.3.0.00	TRANSFERÊNCIAS DE RECURSOS DO BLOCO DE ESTRUTURAÇÃO DA REDE	0.000.000	10.000,00		
2411.51.3.1.00	TRANSFERÊNCIAS DE RECURSOS DO BLOCO DE ESTRUTURAÇÃO DA REDE	0.000.000	10.000,00		
2411.51.3.1.01	ASSISTENCIA FARMACEUTICA - BLOCO DE INVESTIMENTO	1.05.06	10.000,00		
2411.51.4.0.00	TRANSFERÊNCIAS DE RECURSOS DO BLOCO DE ESTRUTURAÇÃO DA REDE	0.000.000	10.000,00		
2411.51.4.1.00	TRANSFERÊNCIAS DE RECURSOS DO BLOCO DE ESTRUTURAÇÃO DA REDE	0.000.000	10.000,00		
2411.51.4.1.01	VIGILANCIA EM SAUDE - BLOCO DE INVESTIMENTO	1.05.06	10.000,00		
2411.51.5.0.00	TRANSFERÊNCIAS DE RECURSOS DO BLOCO DE ESTRUTURAÇÃO DA REDE	0.000.000	10.000,00		
2411.51.5.1.00	TRANSFERÊNCIAS DE RECURSOS DO BLOCO DE ESTRUTURAÇÃO DA REDE	0.000.000	10.000,00		
2411.51.5.1.01	GESTÃO DO SUS - BLOCO DE INVESTIMENTO	1.05.06	10.000,00		
2412.00.0.0.00	TRANSFERÊNCIAS DE RECURSOS DO FUNDO NACIONAL DO DESENVOLVIME	0.000.000	2.000.000,00		

Código	Especificação	F.R.	Desdobramento	SubCategoria Fonte	Categoria Econômica
2412.50.0.0.00	TRANSFERÊNCIAS DE RECURSOS DESTINADOS A PROGRAMAS DE EDUCAÇÃO	0.000.000	2.000.000,00		
2412.50.9.0.00	OUTRAS TRANSFERÊNCIAS DESTINADAS A PROGRAMAS DE EDUCAÇÃO	0.000.000	2.000.000,00		
2412.50.9.1.00	OUTRAS TRANSFERÊNCIAS DESTINADAS A PROGRAMAS DE EDUCAÇÃO - P	0.000.000	2.000.000,00		
2412.50.9.1.01	OUTRAS TRANSF. DESTINADAS A PROGRAMAS DE EDUCAÇÃO - FNDE	1.05.19	2.000.000,00		
2414.00.0.0.00	TRANSFERÊNCIAS DE CONVÊNIOS DA UNIÃO E DE SUAS ENTIDADES	0.000.000	5.100.000,00		
2414.51.0.0.00	TRANSFERÊNCIAS DE CONVÊNIOS DA UNIÃO DESTINADAS A PROGRAMAS	0.000.000	400.000,00		
2414.51.0.1.00	TRANSFERÊNCIAS DE CONVÊNIOS DA UNIÃO DESTINADAS A PROGRAMAS	0.000.000	400.000,00		
2414.51.0.1.01	TRANSF. CONVÊNIOS DA UNIÃO DESTINADAS A PROGR. DE EDUCAÇÃO	1.05.81	400.000,00		
2414.52.0.0.00	TRANSFERÊNCIAS DE CONVÊNIOS DA UNIÃO DESTINADAS A PROGRAMAS	0.000.000	1.000.000,00		
2414.52.0.1.00	TRANSFERÊNCIAS DE CONVÊNIOS DA UNIÃO DESTINADAS A PROGRAMAS	0.000.000	1.000.000,00		
2414.52.0.1.01	TRANSF. CONV. DA UNIÃO PROG. SAMEANEMTO BASICO-PRINCIPAL	0.01.00	1.000.000,00		
2414.54.0.0.00	TRANSFERÊNCIAS DE CONVÊNIOS DA UNIÃO DESTINADAS A PROGRAMAS	0.000.000	1.500.000,00		
2414.54.0.1.00	TRANSFERÊNCIAS DE CONVÊNIOS DA UNIÃO DESTINADAS A PROGRAMAS	0.000.000	1.500.000,00		
2414.54.0.1.01	TRANSF. CONV. DA UNIÃO PROG. INFRA. TRANSP-PRINCIPAL	0.01.00	1.500.000,00		
2414.99.0.0.00	OUTRAS TRANSFERÊNCIAS DE CONVÊNIOS DA UNIÃO E DE SUAS ENTIDA	0.000.000	2.200.000,00		
2414.99.0.1.00	OUTRAS TRANSFERÊNCIAS DE CONVÊNIOS DA UNIÃO E DE SUAS ENTIDA	0.000.000	2.200.000,00		
2414.99.0.1.01	OUTRAS TRANSFERÊNCIAS DE CONVÊNIOS DA UNIÃO - PRINCIPAL	1.05.82	2.200.000,00		
2419.00.0.0.00	OUTRAS TRANSFERÊNCIAS DE RECURSOS DA UNIÃO E DE SUAS ENTIDAD	0.000.000	700.000,00		
2419.99.0.0.00	OUTRAS TRANSFERÊNCIAS DE RECURSOS DA UNIÃO E DE SUAS ENTIDAD	0.000.000	700.000,00		
2419.99.0.1.00	OUTRAS TRANSFERÊNCIAS DE RECURSOS DA UNIÃO E DE SUAS ENTIDAD	0.000.000	700.000,00		
2419.99.0.1.02	OUTRAS TRANSFERÊNCIAS DA UNIÃO - PRINCIPAL	0.01.00	700.000,00		
2420.00.0.0.00	TRANSFERÊNCIAS DOS ESTADOS E DO DISTRITO FEDERAL E DE SUAS E	0.000.000		502.000,00	
2422.00.0.0.00	TRANSFERÊNCIAS DE CONVÊNIOS DOS ESTADOS E DF E DE SUAS ENTID	0.000.000	502.000,00		
2422.51.0.0.00	TRANSFERÊNCIAS DE CONVÊNIOS DOS ESTADOS DESTINADAS A PROGRAM	0.000.000	500.000,00		
2422.51.0.1.00	TRANSFERÊNCIAS DE CONVÊNIOS DOS ESTADOS DESTINADAS A PROGRAM	2.02.20	500.000,00		
2422.99.0.0.00	OUTRAS TRANSFERÊNCIAS DE CONVÊNIOS DOS ESTADOS E DF E DE SUA	0.000.000	2.000,00		
2422.99.0.1.00	OUTRAS TRANSFERÊNCIAS DE CONVÊNIOS DOS ESTADOS E DF E DE SUA	0.000.000	2.000,00		
2422.99.0.1.01	OUTRAS TRANSFERÊNCIAS DE CONVÊNIOS DOS ESTADOS-PRINCIPAL	0.01.00	2.000,00		
2900.00.0.0.00	OUTRAS RECEITAS DE CAPITAL	0.000.000		1.500.000,00	
2990.00.0.0.00	DEMAIS RECEITAS DE CAPITAL	0.000.000		1.500.000,00	
2999.00.0.0.00	OUTRAS RECEITAS DE CAPITAL	0.000.000	1.500.000,00		
2999.99.0.0.00	OUTRAS RECEITAS DE CAPITAL	0.000.000	1.500.000,00		
2999.99.0.1.00	OUTRAS RECEITAS DE CAPITAL - PRINCIPAL	0.000.000	1.500.000,00		
2999.99.0.1.02	DEMAIS RECEITAS DE CAPITAL - PRINCIPAL	0.01.00	1.500.000,00		
9000.00.0.0.00	(R) DEDUÇÕES DA RECEITA	0.000.000			-16.610.000,00
9500.00.0.0.00	(R) DEDUÇÕES DO FUNDEB	0.000.000		-16.610.000,00	
9510.00.0.0.00	(R) DEDUÇÕES DO FUNDEB	0.000.000	-16.610.000,00		
9510.00.0.0.00	(R) DEDUÇÕES DO FUNDEB	0.000.000		-16.610.000,00	
9510.00.0.0.01	(R) DEDUÇÕES DO FUNDEB	0.01.00	-16.610.000,00		
Total das Receitas (exceto Intra-Orçamentárias)					252.535.000,00

7000.00.0.0.00	RECEITAS CORRENTES (INTRA)	0.000.000			12.465.000,00
7200.00.0.0.00	CONTRIBUIÇÕES (INTRA)	0.000.000		12.465.000,00	
7210.00.0.0.00	CONTRIBUIÇÕES SOCIAIS (INTRA)	0.000.000		12.465.000,00	
7215.00.0.0.00	CONTRIBUIÇÕES PARA REGIMES PRÓPRIOS DE	0.000.000	12.465.000,00		
7215.02.0.0.00	CONTRIBUIÇÃO PATRONAL - SERVIDOR CIVIL (IN	0.000.000	12.395.000,00		

Anexo 02
Página 10

RECEITAS SEGUNDO AS CATEGORIAS ECONOMICAS

Lei: 2459, Data: 20/12/2022

TOTALIZAÇÃO DAS RECEITAS POR CATEGORIA ECONOMICA

RECEITA CORRENTE	254.448.000,00
RECEITA DE CAPITAL	10.552.000,00

Total Geral das Receitas	265.000.000,00
--------------------------	----------------

PREFEITURA MUNICIPAL DE SALGUEIRO

NATUREZA DA DESPESA - CONSOLIDAÇÃO GERAL

Lei: 2459, Data: 20/12/2022

Código	Especificação	Elemento	Modalidade	Grupo	Categoria Econômica
30.00.00	DESPESAS CORRENTES				234.656.561,00
31.00.00	PESSOAL E ENCARGOS SOCIAIS			141.178.865,20	
31.71.00	TRANSFERÊNCIA A CONSÓRCIOS PÚBLICOS		20.000,00		
31.71.70	RATEIO PELA PARTICIPAÇÃO EM CONSÓRCIO PÚBLICO	20.000,00			
31.90.00	APLICAÇÕES DIRETAS		130.672.865,20		
31.90.01	APOSENTADORIAS, RESERVA REMUNERADA E REFORMAS	23.800.000,00			
31.90.03	PENSÕES	3.400.000,00			
31.90.04	CONTRATAÇÃO POR TEMPO DETERMINADO	14.527.571,60			
31.90.11	VENCIMENTOS E VANTAGENS FIXAS - PESSOAL CIVIL	78.208.292,40			
31.90.13	OBRIGAÇÕES PATRONAIS	7.300.858,00			
31.90.16	OUTRAS DESPESAS VARIÁVEIS - PESSOAL CIVIL	14.000,00			
31.90.91	SENTENÇAS JUDICIAIS	420.000,00			
31.90.92	DESPESAS DE EXERCÍCIOS ANTERIORES	151.571,60			
31.90.94	INDENIZAÇÕES E RESTITUIÇÕES TRABALHISTAS	2.098.571,60			
31.90.96	RESSARCIMENTO DE DESPESAS DE PESSOAL REQUISITADO	752.000,00			
31.91.00	APLICAÇÕES DIRETAS- INTRA-ORÇAMENTÁRIAS		10.486.000,00		
31.91.13	OBRIGAÇÕES PATRONAIS	10.486.000,00			
32.00.00	JUROS E ENCARGOS DA DÍVIDA			99.000,00	
32.90.00	APLICAÇÕES DIRETAS		24.000,00		
32.90.21	JUROS SOBRE A DÍVIDA POR CONTRATO	13.000,00			
32.90.22	OUTROS ENCARGOS SOBRE A DÍVIDA POR CONTRATO	11.000,00			
32.91.00	APLICAÇÕES DIRETAS- INTRA-ORÇAMENTÁRIAS		75.000,00		
32.91.21	JUROS SOBRE A DÍVIDA POR CONTRATO	15.000,00			
32.91.22	OUTROS ENCARGOS SOBRE A DÍVIDA POR CONTRATO	60.000,00			
33.00.00	OUTRAS DESPESAS CORRENTES			93.378.695,80	
33.20.00	TRANSFERÊNCIAS À UNIÃO		15.000,00		
33.20.92	DESPESAS DE EXERCÍCIOS ANTERIORES	15.000,00			
33.50.00	TRANSFERÊNCIAS A INSTITUIÇÕES PRIVADAS SEM FINS LUCRATIVOS		2.783.285,40		
33.50.41	CONTRIBUIÇÕES	443.000,00			
33.50.43	SUBVENÇÕES SOCIAIS	2.340.285,40			
33.71.00	TRANSFERÊNCIA A CONSÓRCIOS PÚBLICOS		180.000,00		
33.71.70	RATEIO PELA PARTICIPAÇÃO EM CONSÓRCIO PÚBLICO	180.000,00			
33.90.00	APLICAÇÕES DIRETAS		90.390.410,40		
33.90.08	OUTROS BENEFÍCIOS ASSISTENCIAIS DO SERVIDOR E DO MILITAR	10.000,00			
33.90.14	DIÁRIAS - CIVIL	1.170.871,60			
33.90.27	ENCARGOS PELA HONRA DE AVAIS, GARANTIAS, SEGUROS E SIMILARES	108.000,00			
33.90.30	MATERIAL DE CONSUMO	11.887.716,00			
33.90.31	PREMIAÇÕES CULTURAIS, ARTÍSTICAS, CIENTÍFICAS, DESPORTIVAS E	125.000,00			
33.90.32	MATERIAL, BEM OU SERVIÇO PARA DISTRIBUIÇÃO GRATUITA	3.773.426,80			
33.90.33	PASSAGENS E DESPESAS COM LOCOMOÇÃO	585.400,00			
33.90.35	SERVIÇOS DE CONSULTORIA	440.571,60			
33.90.36	OUTROS SERVIÇOS DE TERCEIROS - PESSOA FÍSICA	3.651.222,00			
33.90.37	LOCAÇÃO DE MÃO-DE-OBRA	17.441.000,00			
33.90.39	OUTROS SERVIÇOS DE TERCEIROS - PESSOA JURÍDICA	47.594.344,40			
33.90.41	CONTRIBUIÇÕES	6.000,00			
33.90.47	OBRIGAÇÕES TRIBUTÁRIAS E CONTRIBUTIVAS	1.484.143,20			
33.90.48	OUTROS AUXÍLIOS FINANCEIROS A PESSOA FÍSICA	522.000,00			
33.90.91	SENTENÇAS JUDICIAIS	537.571,60			
33.90.92	DESPESAS DE EXERCÍCIOS ANTERIORES	270.571,60			
33.90.93	INDENIZAÇÕES E RESTITUIÇÕES	782.571,60			
33.91.00	APLICAÇÕES DIRETAS- INTRA-ORÇAMENTÁRIAS		10.000,00		
33.91.97	APORTE PARA COBERTURA DO DÉFICIT ATUARIAL DO RPPS	10.000,00			
40.00.00	DESPESAS DE CAPITAL				27.908.075,00
44.00.00	INVESTIMENTOS			26.208.075,00	
44.90.00	APLICAÇÕES DIRETAS		26.208.075,00		
44.90.51	OBRAS E INSTALAÇÕES	22.673.035,00			
44.90.52	EQUIPAMENTOS E MATERIAL PERMANENTE	3.455.040,00			
44.90.61	AQUISIÇÃO DE IMÓVEIS	80.000,00			
45.00.00	INVERSÕES FINANCEIRAS			310.000,00	
45.90.00	APLICAÇÕES DIRETAS		310.000,00		
45.90.61	AQUISIÇÃO DE IMÓVEIS	310.000,00			
46.00.00	AMORTIZAÇÃO DA DÍVIDA			1.390.000,00	
46.90.00	APLICAÇÕES DIRETAS		1.300.000,00		
46.90.71	PRINCIPAL DA DÍVIDA CONTRATUAL RESGATADA	1.300.000,00			
46.91.00	APLICAÇÕES DIRETAS- INTRA-ORÇAMENTÁRIAS		90.000,00		
46.91.71	PRINCIPAL DA DÍVIDA CONTRATUAL RESGATADA	90.000,00			

PREFEITURA MUNICIPAL DE SALGUEIRO

RUA JOAQUIM SAMPAIO, 279 - N S DAS GRAÇAS - CNPJ:11361243/0001-71 Orçamento Programa - Exercício de 2023

Anexo 02

Página 2

NATUREZA DA DESPESA - CONSOLIDAÇÃO GERAL

Lei: 2459, Data: 20/12/2022

Código	Especificação	Elemento	Modalidade	Grupo	Categoria Econômica
90. 00. 00	RESERVA DE CONTINGÊNCIA				2.435.364,00
99. 00. 00	RESERVA DE CONTINGÊNCIA			2.435.364,00	
99. 99. 00	A DEFINIR		2.435.364,00		
99. 99. 99	A CLASSIFICAR	2.435.364,00			
TOTAL					265.000.000,00

RUA JOAQUIM SAMPAIO, 279 - N S DAS GRAÇAS - CNPJ:11361243/0001-71 Orçamento Programa - Exercício de 2023

Anexo 02

Página 2

Lei: 2459, Data: 20/12/2022

RUA JOAQUIM SAMPAIO, 279 - N S DAS GRAÇAS - CNPJ:11361243/0001-71 Orçamento Programa - Exercício de 2023

Anexo 02

Página 3

Lei: 2459, Data: 20/12/2022

PREFEITURA MUNICIPAL DE SALGUEIRO

RUA JOAQUIM SAMPAIO, 279 - N S DAS GRAÇAS - CNPJ:11361243/0001-71 Orçamento Programa - Exercício de 2023

Anexo 02

Página 4

NATUREZA DA DESPESA POR ORGÃO

Lei: 2459, Data: 20/12/2022

PODER	02	PODER EXECUTIVO				
ORGÃO	04	SECRETARIA DE ADMINISTRAÇÃO				
Código	Especificação	F.R.	Elemento	Modalidade	Grupo	Categoria Econômica
3.0.00.00	DESPESAS CORRENTES	0.000.000				10.385.000,00
3.1.00.00	PESSOAL E ENCARGOS SOCIAIS	0.000.000			6.510.000,00	
3.1.90.00	APLICAÇÕES DIRETAS	0.000.000		5.010.000,00		
3.1.90.04	CONTRATAÇÃO POR TEMPO DETERMINADO	0.01.00	1.500.000,00			
3.1.90.11	VENCIMENTOS E VANTAGENS FIXAS - PESSOAL CIVIL	0.01.00	1.910.000,00			
3.1.90.13	OBRIGAÇÕES PATRONAIS	0.01.00	1.300.000,00			
3.1.90.94	INDENIZAÇÕES E RESTITUIÇÕES TRABALHISTAS	0.01.00	150.000,00			
3.1.90.96	RESSARCIMENTO DE DESPESAS DE PESSOAL REQUISITADO	0.01.00	150.000,00			
3.1.91.00	APLICAÇÕES DIRETAS- INTRA-ORÇAMENTÁRIAS	0.000.000		1.500.000,00		
3.1.91.13	OBRIGAÇÕES PATRONAIS	0.01.00	1.500.000,00			
3.3.00.00	OUTRAS DESPESAS CORRENTES	0.000.000			3.875.000,00	
3.3.90.00	APLICAÇÕES DIRETAS	0.000.000		3.865.000,00		
3.3.90.14	DIÁRIAS - CIVIL	0.01.00	80.000,00			
3.3.90.30	MATERIAL DE CONSUMO	0.01.00	180.000,00			
3.3.90.33	PASSAGENS E DESPESAS COM LOCOMOÇÃO	0.01.00	50.000,00			
3.3.90.36	OUTROS SERVIÇOS DE TERCEIROS - PESSOA FÍSICA	0.01.00	230.000,00			
3.3.90.37	LOCAÇÃO DE MÃO-DE-OBRA	0.01.00	925.000,00			
3.3.90.39	OUTROS SERVIÇOS DE TERCEIROS - PESSOA JURÍDICA	0.01.00	2.330.000,00			
3.3.90.47	OBRIGAÇÕES TRIBUTÁRIAS E CONTRIBUTIVAS	0.01.00	70.000,00			
3.3.91.00	APLICAÇÕES DIRETAS- INTRA-ORÇAMENTÁRIAS	0.000.000		10.000,00		
3.3.91.97	APORTE PARA COBERTURA DO DÉFICIT ATUARIAL DO RPPS	0.01.00	10.000,00			
4.0.00.00	DESPESAS DE CAPITAL	0.000.000				330.000,00
4.4.00.00	INVESTIMENTOS	0.000.000			330.000,00	
4.4.90.00	APLICAÇÕES DIRETAS	0.000.000		330.000,00		
4.4.90.52	EQUIPAMENTOS E MATERIAL PERMANENTE	0.01.00	330.000,00			
TOTAL						10.715.000,00

PREFEITURA MUNICIPAL DE SALGUEIRO

RUA JOAQUIM SAMPAIO, 279 - N S DAS GRAÇAS - CNPJ:11361243/0001-71 Orçamento Programa - Exercício de 2023

Anexo 02

Página 5

NATUREZA DA DESPESA POR ORGÃO

Lei: 2459, Data: 20/12/2022

PODER	02	PODER EXECUTIVO				
ORGÃO	05	SECRETARIA DE FINANÇAS				
Código	Especificação	F.R.	Elemento	Modalidade	Grupo	Categoria Econômica
3.0.00.00	DESPESAS CORRENTES	0.000.000				4.076.000,00
3.1.00.00	PESSOAL E ENCARGOS SOCIAIS	0.000.000			1.640.000,00	
3.1.90.00	APLICAÇÕES DIRETAS	0.000.000		1.640.000,00		
3.1.90.11	VENCIMENTOS E VANTAGENS FIXAS - PESSOAL CIVIL	0.01.00	1.590.000,00			
3.1.90.92	DESPESAS DE EXERCÍCIOS ANTERIORES	0.01.00	50.000,00			
3.2.00.00	JUROS E ENCARGOS DA DÍVIDA	0.000.000			14.000,00	
3.2.90.00	APLICAÇÕES DIRETAS	0.000.000		14.000,00		
3.2.90.21	JUROS SOBRE A DÍVIDA POR CONTRATO	0.01.00	8.000,00			
3.2.90.22	OUTROS ENCARGOS SOBRE A DÍVIDA POR CONTRATO	0.01.00	6.000,00			
3.3.00.00	OUTRAS DESPESAS CORRENTES	0.000.000			2.422.000,00	
3.3.90.00	APLICAÇÕES DIRETAS	0.000.000		2.422.000,00		
3.3.90.14	DIÁRIAS - CIVIL	0.01.00	6.000,00			
3.3.90.30	MATERIAL DE CONSUMO	0.01.00	92.000,00			
3.3.90.35	SERVIÇOS DE CONSULTORIA	0.01.00	100.000,00			
3.3.90.36	OUTROS SERVIÇOS DE TERCEIROS - PESSOA FÍSICA	0.01.00	19.000,00			
3.3.90.39	OUTROS SERVIÇOS DE TERCEIROS - PESSOA JURÍDICA	0.01.00	825.000,00			
3.3.90.47	OBRIGAÇÕES TRIBUTÁRIAS E CONTRIBUTIVAS	0.01.00	10.000,00			
3.3.90.47	OBRIGAÇÕES TRIBUTÁRIAS E CONTRIBUTIVAS	0.01.00	1.200.000,00			
3.3.90.92	DESPESAS DE EXERCÍCIOS ANTERIORES	0.01.00	70.000,00			
3.3.90.93	INDENIZAÇÕES E RESTITUIÇÕES	0.01.00	100.000,00			
4.0.00.00	DESPESAS DE CAPITAL	0.000.000				1.100.000,00
4.4.00.00	INVESTIMENTOS	0.000.000			100.000,00	
4.4.90.00	APLICAÇÕES DIRETAS	0.000.000		100.000,00		
4.4.90.52	EQUIPAMENTOS E MATERIAL PERMANENTE	0.01.00	100.000,00			
4.6.00.00	AMORTIZAÇÃO DA DÍVIDA	0.000.000			1.000.000,00	
4.6.90.00	APLICAÇÕES DIRETAS	0.000.000		1.000.000,00		
4.6.90.71	PRINCIPAL DA DÍVIDA CONTRATUAL RESGATADA	0.01.00	1.000.000,00			
9.0.00.00	RESERVA DE CONTINGÊNCIA	0.000.000				1.000.000,00
9.9.00.00	RESERVA DE CONTINGÊNCIA	0.000.000			1.000.000,00	
9.9.99.00	A DEFINIR	0.000.000		1.000.000,00		
9.9.99.99	A CLASSIFICAR	0.01.00	1.000.000,00			
TOTAL						6.176.000,00

PREFEITURA MUNICIPAL DE SALGUEIRO

NATUREZA DA DESPESA POR ORGÃO

Lei: 2459, Data: 20/12/2022

PODER	02 PODER EXECUTIVO					
ORGÃO	06 SECRETARIA DE EDUCAÇÃO					
Código	Especificação	F.R.	Elemento	Modalidade	Grupo	Categoria Econômica
3.0.00.00	DESPESAS CORRENTES	0.000.000				6.000,00
3.3.00.00	OUTRAS DESPESAS CORRENTES	0.000.000			6.000,00	
3.3.90.00	APLICAÇÕES DIRETAS	0.000.000		6.000,00		
3.3.90.30	MATERIAL DE CONSUMO	0.01.00	2.000,00			
3.3.90.36	OUTROS SERVIÇOS DE TERCEIROS - PESSOA FÍSICA	0.01.00	2.000,00			
3.3.90.39	OUTROS SERVIÇOS DE TERCEIROS - PESSOA JURÍDICA	0.01.00	2.000,00			
TOTAL						6.000,00

RUA JOAQUIM SAMPAIO, 279 - N S DAS GRAÇAS - CNPJ:11361243/0001-71 Orçamento Programa - Exercício de 2023

Anexo 02

Página 7

Lei: 2459, Data: 20/12/2022

PREFEITURA MUNICIPAL DE SALGUEIRO

NATUREZA DA DESPESA POR ORGÃO

Lei: 2459, Data: 20/12/2022

PODER		02 PODER EXECUTIVO				
ORGÃO		08 SECRETARIA DE SAÚDE				
Código	Especificação	F.R.	Elemento	Modalidade	Grupo	Categoria Econômica
3.0.00.00	DESPESAS CORRENTES	0.000.000				6.000,00
3.3.00.00	OUTRAS DESPESAS CORRENTES	0.000.000			6.000,00	
3.3.90.00	APLICAÇÕES DIRETAS	0.000.000		6.000,00		
3.3.90.30	MATERIAL DE CONSUMO	0.01.00	2.000,00			
3.3.90.36	OUTROS SERVIÇOS DE TERCEIROS - PESSOA FÍSICA	0.01.00	2.000,00			
3.3.90.39	OUTROS SERVIÇOS DE TERCEIROS - PESSOA JURÍDICA	0.01.00	2.000,00			
TOTAL						6.000,00

PREFEITURA MUNICIPAL DE SALGUEIRO

RUA JOAQUIM SAMPAIO, 279 - N S DAS GRAÇAS - CNPJ:11361243/0001-71 Orçamento Programa - Exercício de 2023

Anexo 02

Página 10

NATUREZA DA DESPESA POR ORGÃO

Lei: 2459, Data: 20/12/2022

PODER	02	PODER EXECUTIVO				
ORGÃO	10	SECRETARIA DE DESENVOLVIMENTO RURAL				
Código	Especificação	F.R.	Elemento	Modalidade	Grupo	Categoria Econômica
3.0.00.00	DESPESAS CORRENTES	0.000.000				5.833.607,60
3.1.00.00	PESSOAL E ENCARGOS SOCIAIS	0.000.000			1.319.000,00	
3.1.90.00	APLICAÇÕES DIRETAS	0.000.000		1.319.000,00		
3.1.90.11	VENCIMENTOS E VANTAGENS FIXAS - PESSOAL CIVIL	0.01.00	1.315.000,00			
3.1.90.96	RESSARCIMENTO DE DESPESAS DE PESSOAL REQUISITADO	0.01.00	4.000,00			
3.3.00.00	OUTRAS DESPESAS CORRENTES	0.000.000			4.514.607,60	
3.3.90.00	APLICAÇÕES DIRETAS	0.000.000		4.514.607,60		
3.3.90.14	DIÁRIAS - CIVIL	0.01.00	5.000,00			
3.3.90.27	ENCARGOS PELA HONRA DE AVAIS, GARANTIAS, SEGUROS E SIMILAR	0.01.00	108.000,00			
3.3.90.30	MATERIAL DE CONSUMO	0.01.00	345.000,00			
3.3.90.31	PREMIAÇÕES CULTURAIS, ARTÍSTICAS, CIENTÍFICAS, DESPORTIVAS E	0.01.00	50.000,00			
3.3.90.32	MATERIAL, BEM OU SERVIÇO PARA DISTRIBUIÇÃO GRATUITA	0.01.00	25.500,00			
3.3.90.33	PASSAGENS E DESPESAS COM LOCOMOÇÃO	0.01.00	3.500,00			
3.3.90.35	SERVIÇOS DE CONSULTORIA	0.01.00	7.000,00			
3.3.90.36	OUTROS SERVIÇOS DE TERCEIROS - PESSOA FÍSICA	0.01.00	76.000,00			
3.3.90.37	LOCAÇÃO DE MÃO-DE-OBRA	0.01.00	1.555.000,00			
3.3.90.39	OUTROS SERVIÇOS DE TERCEIROS - PESSOA JURÍDICA	0.01.00	2.330.607,60			
3.3.90.47	OBRIGAÇÕES TRIBUTÁRIAS E CONTRIBUTIVAS	0.01.00	2.000,00			
3.3.90.48	OUTROS AUXÍLIOS FINANCEIROS A PESSOA FÍSICA	0.01.00	7.000,00			
4.0.00.00	DESPESAS DE CAPITAL	0.000.000				590.000,00
4.4.00.00	INVESTIMENTOS	0.000.000			590.000,00	
4.4.90.00	APLICAÇÕES DIRETAS	0.000.000		590.000,00		
4.4.90.51	OBRAS E INSTALAÇÕES	0.01.00	100.000,00			
4.4.90.51	OBRAS E INSTALAÇÕES	1.05.82	130.000,00			
4.4.90.52	EQUIPAMENTOS E MATERIAL PERMANENTE	0.01.00	60.000,00			
4.4.90.52	EQUIPAMENTOS E MATERIAL PERMANENTE	1.05.82	300.000,00			
TOTAL						6.423.607,60

PREFEITURA MUNICIPAL DE SALGUEIRO

NATUREZA DA DESPESA POR ORGÃO

Lei: 2459, Data: 20/12/2022

PODER	02	PODER EXECUTIVO				
ORGÃO	11	SECRETARIA DE DESENVOLVIMENTO ECONÔMICO, CIÊNCIA E TECNOLOGI				
Código	Especificação	F.R.	Elemento	Modalidade	Grupo	Categoria Econômica
3.0.00.00	DESPESAS CORRENTES	0.000.000				6.456.000,00
3.1.00.00	PESSOAL E ENCARGOS SOCIAIS	0.000.000			660.000,00	
3.1.90.00	APLICAÇÕES DIRETAS	0.000.000		660.000,00		
3.1.90.11	VENCIMENTOS E VANTAGENS FIXAS - PESSOAL CIVIL	0.01.00	660.000,00			
3.3.00.00	OUTRAS DESPESAS CORRENTES	0.000.000			5.796.000,00	
3.3.90.00	APLICAÇÕES DIRETAS	0.000.000		5.796.000,00		
3.3.90.14	DIÁRIAS - CIVIL	0.01.00	8.000,00			
3.3.90.30	MATERIAL DE CONSUMO	0.01.00	93.000,00			
3.3.90.33	PASSAGENS E DESPESAS COM LOCOMOÇÃO	0.01.00	5.000,00			
3.3.90.36	OUTROS SERVIÇOS DE TERCEIROS - PESSOA FÍSICA	0.01.00	111.000,00			
3.3.90.37	LOCAÇÃO DE MÃO-DE-OBRA	0.01.00	96.000,00			
3.3.90.39	OUTROS SERVIÇOS DE TERCEIROS - PESSOA JURÍDICA	0.01.00	5.483.000,00			
4.0.00.00	DESPESAS DE CAPITAL	0.000.000				50.000,00
4.4.00.00	INVESTIMENTOS	0.000.000			50.000,00	
4.4.90.00	APLICAÇÕES DIRETAS	0.000.000		50.000,00		
4.4.90.52	EQUIPAMENTOS E MATERIAL PERMANENTE	0.01.00	50.000,00			
TOTAL						6.506.000,00

PREFEITURA MUNICIPAL DE SALGUEIRO

RUA JOAQUIM SAMPAIO, 279 - N S DAS GRAÇAS - CNPJ:11361243/0001-71 Orçamento Programa - Exercício de 2023

Anexo 02

Página 12

NATUREZA DA DESPESA POR ORGÃO

Lei: 2459, Data: 20/12/2022

PODER	02	PODER EXECUTIVO				
ORGÃO	12	SECRETARIA DE DESENVOLVIMENTO URBANO E OBRAS				
Código	Especificação	F.R.	Elemento	Modalidade	Grupo	Categoria Econômica
3.0.00.00	DESPESAS CORRENTES	0.000.000				3.573.000,00
3.1.00.00	PESSOAL E ENCARGOS SOCIAIS	0.000.000			1.270.000,00	
3.1.90.00	APLICAÇÕES DIRETAS	0.000.000		1.270.000,00		
3.1.90.11	VENCIMENTOS E VANTAGENS FIXAS - PESSOAL CIVIL	0.01.00	1.270.000,00			
3.3.00.00	OUTRAS DESPESAS CORRENTES	0.000.000			2.303.000,00	
3.3.50.00	TRANSFERÊNCIAS A INSTITUIÇÕES PRIVADAS SEM FINS LUCRATIVOS	0.000.000		6.000,00		
3.3.50.43	SUBVENÇÕES SOCIAIS	0.01.00	6.000,00			
3.3.90.00	APLICAÇÕES DIRETAS	0.000.000		2.297.000,00		
3.3.90.14	DIÁRIAS - CIVIL	0.01.00	5.000,00			
3.3.90.30	MATERIAL DE CONSUMO	0.01.00	95.000,00			
3.3.90.36	OUTROS SERVIÇOS DE TERCEIROS - PESSOA FÍSICA	0.01.00	280.000,00			
3.3.90.37	LOCAÇÃO DE MÃO-DE-OBRA	0.01.00	132.000,00			
3.3.90.39	OUTROS SERVIÇOS DE TERCEIROS - PESSOA JURÍDICA	0.01.00	1.785.000,00			
4.0.00.00	DESPESAS DE CAPITAL	0.000.000				12.534.605,60
4.4.00.00	INVESTIMENTOS	0.000.000			12.434.605,60	
4.4.90.00	APLICAÇÕES DIRETAS	0.000.000		12.434.605,60		
4.4.90.51	OBRAS E INSTALAÇÕES	0.01.00	8.070.855,60			
4.4.90.51	OBRAS E INSTALAÇÕES	1.05.82	3.700.000,00			
4.4.90.51	OBRAS E INSTALAÇÕES	2.02.81	500.000,00			
4.4.90.52	EQUIPAMENTOS E MATERIAL PERMANENTE	0.01.00	163.750,00			
4.5.00.00	INVERSÕES FINANCEIRAS	0.000.000			100.000,00	
4.5.90.00	APLICAÇÕES DIRETAS	0.000.000		100.000,00		
4.5.90.61	AQUISIÇÃO DE IMÓVEIS	0.01.00	100.000,00			
TOTAL						16.107.605,60

PREFEITURA MUNICIPAL DE SALGUEIRO

RUA JOAQUIM SAMPAIO, 279 - N S DAS GRAÇAS - CNPJ:11361243/0001-71 Orçamento Programa - Exercício de 2023

Anexo 02

Página 13

NATUREZA DA DESPESA POR ORGÃO

Lei: 2459, Data: 20/12/2022

PODER	02	PODER EXECUTIVO				
ORGÃO	13	SECRETARIA DE SERVIÇOS PÚBLICOS				
Código	Especificação	F.R.	Elemento	Modalidade	Grupo	Categoria Econômica
3.0.00.00	DESPESAS CORRENTES	0.000.000				17.931.000,00
3.1.00.00	PESSOAL E ENCARGOS SOCIAIS	0.000.000			1.420.000,00	
3.1.90.00	APLICAÇÕES DIRETAS	0.000.000		1.420.000,00		
3.1.90.11	VENCIMENTOS E VANTAGENS FIXAS - PESSOAL CIVIL	0.01.00	1.420.000,00			
3.3.00.00	OUTRAS DESPESAS CORRENTES	0.000.000			16.511.000,00	
3.3.90.00	APLICAÇÕES DIRETAS	0.000.000		16.511.000,00		
3.3.90.14	DIÁRIAS - CIVIL	0.01.00	10.000,00			
3.3.90.30	MATERIAL DE CONSUMO	0.01.00	483.000,00			
3.3.90.33	PASSAGENS E DESPESAS COM LOCOMOÇÃO	0.01.00	5.000,00			
3.3.90.36	OUTROS SERVIÇOS DE TERCEIROS - PESSOA FÍSICA	0.01.00	135.000,00			
3.3.90.37	LOCAÇÃO DE MÃO-DE-OBRA	0.01.00	2.380.000,00			
3.3.90.39	OUTROS SERVIÇOS DE TERCEIROS - PESSOA JURÍDICA	0.01.00	13.498.000,00			
4.0.00.00	DESPESAS DE CAPITAL	0.000.000				264.000,00
4.4.00.00	INVESTIMENTOS	0.000.000			264.000,00	
4.4.90.00	APLICAÇÕES DIRETAS	0.000.000		264.000,00		
4.4.90.51	OBRAS E INSTALAÇÕES	0.01.00	20.000,00			
4.4.90.51	OBRAS E INSTALAÇÕES	1.05.82	20.000,00			
4.4.90.52	EQUIPAMENTOS E MATERIAL PERMANENTE	0.01.00	174.000,00			
4.4.90.52	EQUIPAMENTOS E MATERIAL PERMANENTE	1.05.82	50.000,00			
TOTAL						18.195.000,00

PREFEITURA MUNICIPAL DE SALGUEIRO

RUA JOAQUIM SAMPAIO, 279 - N S DAS GRAÇAS - CNPJ:11361243/0001-71 Orçamento Programa - Exercício de 2023

Anexo 02

Página 15

NATUREZA DA DESPESA POR ORGÃO

Lei: 2459, Data: 20/12/2022

PODER	03 ENTIDADES SUPERVISIONADAS					
ORGÃO	01 FUNDO MUNICIPAL DE SAÚDE					
Código	Especificação	F.R.	Elemento	Modalidade	Grupo	Categoria Econômica
3.0.00.00	DESPESAS CORRENTES	0.000.000				49.742.248,00
3.1.00.00	PESSOAL E ENCARGOS SOCIAIS	0.000.000			32.091.000,00	
3.1.90.00	APLICAÇÕES DIRETAS	0.000.000		29.291.000,00		
3.1.90.04	CONTRATAÇÃO POR TEMPO DETERMINADO	0.01.08	6.254.000,00			
3.1.90.11	VENCIMENTOS E VANTAGENS FIXAS - PESSOAL CIVIL	0.01.08	13.040.000,00			
3.1.90.11	VENCIMENTOS E VANTAGENS FIXAS - PESSOAL CIVIL	1.05.06	40.000,00			
3.1.90.11	VENCIMENTOS E VANTAGENS FIXAS - PESSOAL CIVIL	1.05.06	3.270.000,00			
3.1.90.11	VENCIMENTOS E VANTAGENS FIXAS - PESSOAL CIVIL	1.05.06	4.600.000,00			
3.1.90.13	OBRIGAÇÕES PATRONAIS	0.01.08	1.200.000,00			
3.1.90.92	DESPESAS DE EXERCÍCIOS ANTERIORES	0.01.08	5.000,00			
3.1.90.94	INDENIZAÇÕES E RESTITUIÇÕES TRABALHISTAS	0.01.08	570.000,00			
3.1.90.94	INDENIZAÇÕES E RESTITUIÇÕES TRABALHISTAS	1.05.06	2.000,00			
3.1.90.94	INDENIZAÇÕES E RESTITUIÇÕES TRABALHISTAS	1.05.06	10.000,00			
3.1.90.94	INDENIZAÇÕES E RESTITUIÇÕES TRABALHISTAS	1.05.06	80.000,00			
3.1.90.94	INDENIZAÇÕES E RESTITUIÇÕES TRABALHISTAS	1.05.06	200.000,00			
3.1.90.96	RESSARCIMENTO DE DESPESAS DE PESSOAL REQUISITADO	0.01.08	20.000,00			
3.1.91.00	APLICAÇÕES DIRETAS- INTRA-ORÇAMENTÁRIAS	0.000.000		2.800.000,00		
3.1.91.13	OBRIGAÇÕES PATRONAIS	0.01.08	2.800.000,00			
3.3.00.00	OUTRAS DESPESAS CORRENTES	0.000.000			17.651.248,00	
3.3.90.00	APLICAÇÕES DIRETAS	0.000.000		17.651.248,00		
3.3.90.14	DIÁRIAS - CIVIL	0.01.08	296.000,00			
3.3.90.30	MATERIAL DE CONSUMO	0.01.08	1.575.000,00			
3.3.90.30	MATERIAL DE CONSUMO	1.05.06	23.000,00			
3.3.90.30	MATERIAL DE CONSUMO	1.05.06	113.000,00			
3.3.90.30	MATERIAL DE CONSUMO	1.05.06	1.300.000,00			
3.3.90.32	MATERIAL, BEM OU SERVIÇO PARA DISTRIBUIÇÃO GRATUITA	0.01.00	481.926,80			
3.3.90.32	MATERIAL, BEM OU SERVIÇO PARA DISTRIBUIÇÃO GRATUITA	0.01.08	1.105.000,00			
3.3.90.32	MATERIAL, BEM OU SERVIÇO PARA DISTRIBUIÇÃO GRATUITA	1.05.06	50.000,00			
3.3.90.32	MATERIAL, BEM OU SERVIÇO PARA DISTRIBUIÇÃO GRATUITA	1.05.06	1.100.000,00			
3.3.90.32	MATERIAL, BEM OU SERVIÇO PARA DISTRIBUIÇÃO GRATUITA	2.02.03	100.000,00			
3.3.90.33	PASSAGENS E DESPESAS COM LOCOMOÇÃO	0.01.08	70.000,00			
3.3.90.36	OUTROS SERVIÇOS DE TERCEIROS - PESSOA FÍSICA	0.01.00	22.000,00			
3.3.90.36	OUTROS SERVIÇOS DE TERCEIROS - PESSOA FÍSICA	0.01.08	491.000,00			
3.3.90.36	OUTROS SERVIÇOS DE TERCEIROS - PESSOA FÍSICA	1.05.06	11.000,00			
3.3.90.36	OUTROS SERVIÇOS DE TERCEIROS - PESSOA FÍSICA	1.05.06	350.000,00			
3.3.90.37	LOCAÇÃO DE MÃO-DE-OBRA	0.01.08	1.910.000,00			
3.3.90.39	OUTROS SERVIÇOS DE TERCEIROS - PESSOA JURÍDICA	0.01.00	35.321,20			
3.3.90.39	OUTROS SERVIÇOS DE TERCEIROS - PESSOA JURÍDICA	0.01.08	3.258.000,00			
3.3.90.39	OUTROS SERVIÇOS DE TERCEIROS - PESSOA JURÍDICA	1.05.06	17.000,00			

PREFEITURA MUNICIPAL DE SALGUEIRO

RUA JOAQUIM SAMPAIO, 279 - N S DAS GRAÇAS - CNPJ:11361243/0001-71 Orçamento Programa - Exercício de 2023

Anexo 02

Página 16

NATUREZA DA DESPESA POR ORGÃO

Lei: 2459, Data: 20/12/2022

PODER	03 ENTIDADES SUPERVISIONADAS					
ORGÃO	01 FUNDO MUNICIPAL DE SAÚDE					
Código	Especificação	F.R.	Elemento	Modalidade	Grupo	Categoria Econômica
3.3.90.39	OUTROS SERVIÇOS DE TERCEIROS - PESSOA JURÍDICA	1.05.06	180.000,00			
3.3.90.39	OUTROS SERVIÇOS DE TERCEIROS - PESSOA JURÍDICA	1.05.06	1.200.000,00			
3.3.90.39	OUTROS SERVIÇOS DE TERCEIROS - PESSOA JURÍDICA	1.05.06	3.517.000,00			
3.3.90.47	OBRIGAÇÕES TRIBUTÁRIAS E CONTRIBUTIVAS	0.01.08	103.000,00			
3.3.90.48	OUTROS AUXÍLIOS FINANCEIROS A PESSOA FÍSICA	0.01.08	120.000,00			
3.3.90.48	OUTROS AUXÍLIOS FINANCEIROS A PESSOA FÍSICA	1.05.06	50.000,00			
3.3.90.92	DESPESAS DE EXERCÍCIOS ANTERIORES	0.01.08	158.000,00			
3.3.90.93	INDENIZAÇÕES E RESTITUIÇÕES	0.01.08	15.000,00			
4.0.00.00	DESPESAS DE CAPITAL	0.000.000				1.736.889,40
4.4.00.00	INVESTIMENTOS	0.000.000			1.626.889,40	
4.4.90.00	APLICAÇÕES DIRETAS	0.000.000		1.626.889,40		
4.4.90.51	OBRAS E INSTALAÇÕES	0.01.00	901.889,40			
4.4.90.51	OBRAS E INSTALAÇÕES	0.01.08	265.000,00			
4.4.90.51	OBRAS E INSTALAÇÕES	1.05.06	50.000,00			
4.4.90.51	OBRAS E INSTALAÇÕES	1.05.06	100.000,00			
4.4.90.51	OBRAS E INSTALAÇÕES	1.05.06	100.000,00			
4.4.90.52	EQUIPAMENTOS E MATERIAL PERMANENTE	0.01.08	160.000,00			
4.4.90.52	EQUIPAMENTOS E MATERIAL PERMANENTE	1.05.06	50.000,00			
4.5.00.00	INVERSÕES FINANCEIRAS	0.000.000			110.000,00	
4.5.90.00	APLICAÇÕES DIRETAS	0.000.000		110.000,00		
4.5.90.61	AQUISIÇÃO DE IMÓVEIS	0.01.08	60.000,00			
4.5.90.61	AQUISIÇÃO DE IMÓVEIS	1.05.06	50.000,00			
TOTAL						51.479.137,40

PREFEITURA MUNICIPAL DE SALGUEIRO

RUA JOAQUIM SAMPAIO, 279 - N S DAS GRAÇAS - CNPJ:11361243/0001-71 Orçamento Programa - Exercício de 2023

Anexo 02

Página 17

NATUREZA DA DESPESA POR ORGÃO

Lei: 2459, Data: 20/12/2022

PODER	03 ENTIDADES SUPERVISIONADAS					
ORGÃO	02 FUNDO MUNICIPAL DE ASSISTÊNCIA SOCIAL					
Código	Especificação	F.R.	Elemento	Modalidade	Grupo	Categoria Econômica
3.0.00.00	DESPESAS CORRENTES	0.000.000				8.091.000,00
3.1.00.00	PESSOAL E ENCARGOS SOCIAIS	0.000.000			3.200.000,00	
3.1.90.00	APLICAÇÕES DIRETAS	0.000.000		2.885.000,00		
3.1.90.04	CONTRATAÇÃO POR TEMPO DETERMINADO	0.01.07	797.000,00			
3.1.90.04	CONTRATAÇÃO POR TEMPO DETERMINADO	1.05.04	498.000,00			
3.1.90.04	CONTRATAÇÃO POR TEMPO DETERMINADO	2.02.05	40.000,00			
3.1.90.11	VENCIMENTOS E VANTAGENS FIXAS - PESSOAL CIVIL	0.01.07	1.000.000,00			
3.1.90.13	OBRIGAÇÕES PATRONAIS	0.01.07	350.000,00			
3.1.90.13	OBRIGAÇÕES PATRONAIS	1.05.04	150.000,00			
3.1.90.13	OBRIGAÇÕES PATRONAIS	2.02.05	20.000,00			
3.1.90.16	OUTRAS DESPESAS VARIÁVEIS - PESSOAL CIVIL	0.01.07	12.000,00			
3.1.90.16	OUTRAS DESPESAS VARIÁVEIS - PESSOAL CIVIL	1.05.04	2.000,00			
3.1.90.92	DESPESAS DE EXERCÍCIOS ANTERIORES	0.01.07	1.000,00			
3.1.90.94	INDENIZAÇÕES E RESTITUIÇÕES TRABALHISTAS	0.01.07	15.000,00			
3.1.91.00	APLICAÇÕES DIRETAS- INTRA-ORÇAMENTÁRIAS	0.000.000		315.000,00		
3.1.91.13	OBRIGAÇÕES PATRONAIS	0.01.07	300.000,00			
3.1.91.13	OBRIGAÇÕES PATRONAIS	1.05.04	15.000,00			
3.3.00.00	OUTRAS DESPESAS CORRENTES	0.000.000			4.891.000,00	
3.3.50.00	TRANSFERÊNCIAS A INSTITUIÇÕES PRIVADAS SEM FINS LUCRATIVOS	0.000.000		504.000,00		
3.3.50.43	SUBVENÇÕES SOCIAIS	0.01.07	360.000,00			
3.3.50.43	SUBVENÇÕES SOCIAIS	2.02.05	144.000,00			
3.3.90.00	APLICAÇÕES DIRETAS	0.000.000		4.387.000,00		
3.3.90.14	DIÁRIAS - CIVIL	0.01.07	52.000,00			
3.3.90.14	DIÁRIAS - CIVIL	1.05.04	7.000,00			
3.3.90.30	MATERIAL DE CONSUMO	0.01.07	386.000,00			
3.3.90.30	MATERIAL DE CONSUMO	1.05.04	82.000,00			
3.3.90.30	MATERIAL DE CONSUMO	2.02.05	21.000,00			
3.3.90.32	MATERIAL, BEM OU SERVIÇO PARA DISTRIBUIÇÃO GRATUITA	0.01.07	32.000,00			
3.3.90.32	MATERIAL, BEM OU SERVIÇO PARA DISTRIBUIÇÃO GRATUITA	1.05.04	1.000,00			
3.3.90.32	MATERIAL, BEM OU SERVIÇO PARA DISTRIBUIÇÃO GRATUITA	2.02.05	1.000,00			
3.3.90.33	PASSAGENS E DESPESAS COM LOCOMOÇÃO	0.01.07	64.500,00			
3.3.90.33	PASSAGENS E DESPESAS COM LOCOMOÇÃO	1.05.04	7.000,00			
3.3.90.35	SERVIÇOS DE CONSULTORIA	0.01.07	60.000,00			
3.3.90.36	OUTROS SERVIÇOS DE TERCEIROS - PESSOA FÍSICA	0.01.07	376.500,00			
3.3.90.36	OUTROS SERVIÇOS DE TERCEIROS - PESSOA FÍSICA	1.05.04	48.000,00			
3.3.90.36	OUTROS SERVIÇOS DE TERCEIROS - PESSOA FÍSICA	2.02.05	23.000,00			
3.3.90.37	LOCAÇÃO DE MÃO-DE-OBRA	0.01.07	1.894.000,00			
3.3.90.39	OUTROS SERVIÇOS DE TERCEIROS - PESSOA JURÍDICA	0.01.07	753.000,00			
3.3.90.39	OUTROS SERVIÇOS DE TERCEIROS - PESSOA JURÍDICA	1.05.04	207.000,00			

PREFEITURA MUNICIPAL DE SALGUEIRO

RUA JOAQUIM SAMPAIO, 279 - N S DAS GRAÇAS - CNPJ:11361243/0001-71 Orçamento Programa - Exercício de 2023

Anexo 02

Página 18

NATUREZA DA DESPESA POR ORGÃO

Lei: 2459, Data: 20/12/2022

PODER	03 ENTIDADES SUPERVISIONADAS					
ORGÃO	02 FUNDO MUNICIPAL DE ASSISTÊNCIA SOCIAL					
Código	Especificação	F.R.	Elemento	Modalidade	Grupo	Categoria Econômica
3.3.90.39	OUTROS SERVIÇOS DE TERCEIROS - PESSOA JURÍDICA	2.02.05	74.000,00			
3.3.90.47	OBRIGAÇÕES TRIBUTÁRIAS E CONTRIBUTIVAS	0.01.07	3.000,00			
3.3.90.48	OUTROS AUXÍLIOS FINANCEIROS A PESSOA FÍSICA	0.01.07	270.000,00			
3.3.90.48	OUTROS AUXÍLIOS FINANCEIROS A PESSOA FÍSICA	2.02.05	5.000,00			
3.3.90.92	DESPESAS DE EXERCÍCIOS ANTERIORES	0.01.07	15.000,00			
3.3.90.93	INDENIZAÇÕES E RESTITUIÇÕES	0.01.07	5.000,00			
4.0.00.00	DESPESAS DE CAPITAL	0.000.000				306.000,00
4.4.00.00	INVESTIMENTOS	0.000.000			291.000,00	
4.4.90.00	APLICAÇÕES DIRETAS	0.000.000		291.000,00		
4.4.90.51	OBRAS E INSTALAÇÕES	0.01.07	70.000,00			
4.4.90.51	OBRAS E INSTALAÇÕES	1.05.04	6.000,00			
4.4.90.52	EQUIPAMENTOS E MATERIAL PERMANENTE	0.01.07	167.000,00			
4.4.90.52	EQUIPAMENTOS E MATERIAL PERMANENTE	1.05.04	38.000,00			
4.4.90.52	EQUIPAMENTOS E MATERIAL PERMANENTE	2.02.05	10.000,00			
4.6.00.00	AMORTIZAÇÃO DA DÍVIDA	0.000.000			15.000,00	
4.6.90.00	APLICAÇÕES DIRETAS	0.000.000		15.000,00		
4.6.90.71	PRINCIPAL DA DÍVIDA CONTRATUAL RESGATADA	0.01.07	15.000,00			
TOTAL						8.397.000,00

PREFEITURA MUNICIPAL DE SALGUEIRO

RUA JOAQUIM SAMPAIO, 279 - N S DAS GRAÇAS - CNPJ:11361243/0001-71 Orçamento Programa - Exercício de 2023

Anexo 02

Página 19

NATUREZA DA DESPESA POR ORGÃO

Lei: 2459, Data: 20/12/2022

PODER	03 ENTIDADES SUPERVISIONADAS					
ORGÃO	03 FUNDO MUNICIPAL DOS DIREITOS DA CRIANÇA E DO ADOLESCENTE					
Código	Especificação	F.R.	Elemento	Modalidade	Grupo	Categoria Econômica
3.0.00.00	DESPESAS CORRENTES	0.000.000				730.000,00
3.3.00.00	OUTRAS DESPESAS CORRENTES	0.000.000			730.000,00	
3.3.50.00	TRANSFERÊNCIAS A INSTITUIÇÕES PRIVADAS SEM FINS LUCRATIVOS	0.000.000		571.000,00		
3.3.50.41	CONTRIBUIÇÕES	0.01.35	71.000,00			
3.3.50.43	SUBVENÇÕES SOCIAIS	0.01.35	500.000,00			
3.3.90.00	APLICAÇÕES DIRETAS	0.000.000		159.000,00		
3.3.90.30	MATERIAL DE CONSUMO	0.01.35	61.000,00			
3.3.90.33	PASSAGENS E DESPESAS COM LOCOMOÇÃO	0.01.35	2.000,00			
3.3.90.36	OUTROS SERVIÇOS DE TERCEIROS - PESSOA FÍSICA	0.01.35	47.000,00			
3.3.90.39	OUTROS SERVIÇOS DE TERCEIROS - PESSOA JURÍDICA	0.01.35	41.000,00			
3.3.90.48	OUTROS AUXÍLIOS FINANCEIROS A PESSOA FÍSICA	0.01.35	8.000,00			
4.0.00.00	DESPESAS DE CAPITAL	0.000.000				20.000,00
4.4.00.00	INVESTIMENTOS	0.000.000			20.000,00	
4.4.90.00	APLICAÇÕES DIRETAS	0.000.000		20.000,00		
4.4.90.52	EQUIPAMENTOS E MATERIAL PERMANENTE	0.01.35	20.000,00			
TOTAL						750.000,00

PREFEITURA MUNICIPAL DE SALGUEIRO

RUA JOAQUIM SAMPAIO, 279 - N S DAS GRAÇAS - CNPJ:11361243/0001-71 Orçamento Programa - Exercício de 2023

Anexo 02

Página 20

NATUREZA DA DESPESA POR ORGÃO

Lei: 2459, Data: 20/12/2022

PODER	03 ENTIDADES SUPERVISIONADAS					
ORGÃO	04 FUNDO MUNICIPAL DE EDUCAÇÃO					
Código	Especificação	F.R.	Elemento	Modalidade	Grupo	Categoria Econômica
3.0.00.00	DESPESAS CORRENTES	0.000.000				74.297.000,00
3.1.00.00	PESSOAL E ENCARGOS SOCIAIS	0.000.000			51.514.000,00	
3.1.90.00	APLICAÇÕES DIRETAS	0.000.000		46.243.000,00		
3.1.90.04	CONTRATAÇÃO POR TEMPO DETERMINADO	1.05.12	1.298.000,00			
3.1.90.04	CONTRATAÇÃO POR TEMPO DETERMINADO	1.05.14	2.500.000,00			
3.1.90.11	VENCIMENTOS E VANTAGENS FIXAS - PESSOAL CIVIL	0.01.11	1.370.000,00			
3.1.90.11	VENCIMENTOS E VANTAGENS FIXAS - PESSOAL CIVIL	1.05.12	150.000,00			
3.1.90.11	VENCIMENTOS E VANTAGENS FIXAS - PESSOAL CIVIL	1.05.12	30.736.000,00			
3.1.90.11	VENCIMENTOS E VANTAGENS FIXAS - PESSOAL CIVIL	1.05.14	90.000,00			
3.1.90.11	VENCIMENTOS E VANTAGENS FIXAS - PESSOAL CIVIL	1.05.14	160.000,00			
3.1.90.11	VENCIMENTOS E VANTAGENS FIXAS - PESSOAL CIVIL	1.05.14	1.495.000,00			
3.1.90.11	VENCIMENTOS E VANTAGENS FIXAS - PESSOAL CIVIL	1.05.14	3.700.000,00			
3.1.90.13	OBRIGAÇÕES PATRONAIS	0.01.11	150.000,00			
3.1.90.13	OBRIGAÇÕES PATRONAIS	1.05.12	45.000,00			
3.1.90.13	OBRIGAÇÕES PATRONAIS	1.05.12	2.905.000,00			
3.1.90.92	DESPESAS DE EXERCÍCIOS ANTERIORES	0.01.11	70.000,00			
3.1.90.94	INDENIZAÇÕES E RESTITUIÇÕES TRABALHISTAS	0.01.11	36.000,00			
3.1.90.94	INDENIZAÇÕES E RESTITUIÇÕES TRABALHISTAS	1.05.12	20.000,00			
3.1.90.94	INDENIZAÇÕES E RESTITUIÇÕES TRABALHISTAS	1.05.12	940.000,00			
3.1.90.96	RESSARCIMENTO DE DESPESAS DE PESSOAL REQUISITADO	0.01.11	8.000,00			
3.1.90.96	RESSARCIMENTO DE DESPESAS DE PESSOAL REQUISITADO	0.01.11	500.000,00			
3.1.90.96	RESSARCIMENTO DE DESPESAS DE PESSOAL REQUISITADO	1.05.12	70.000,00			
3.1.91.00	APLICAÇÕES DIRETAS- INTRA-ORÇAMENTÁRIAS	0.000.000		5.271.000,00		
3.1.91.13	OBRIGAÇÕES PATRONAIS	0.01.11	150.000,00			
3.1.91.13	OBRIGAÇÕES PATRONAIS	1.05.12	25.000,00			
3.1.91.13	OBRIGAÇÕES PATRONAIS	1.05.12	3.611.000,00			
3.1.91.13	OBRIGAÇÕES PATRONAIS	1.05.14	30.000,00			
3.1.91.13	OBRIGAÇÕES PATRONAIS	1.05.14	1.455.000,00			
3.3.00.00	OUTRAS DESPESAS CORRENTES	0.000.000			22.783.000,00	
3.3.50.00	TRANSFERÊNCIAS A INSTITUIÇÕES PRIVADAS SEM FINS LUCRATIVOS	0.000.000		450.000,00		
3.3.50.43	SUBVENÇÕES SOCIAIS	0.01.11	50.000,00			
3.3.50.43	SUBVENÇÕES SOCIAIS	0.01.11	400.000,00			
3.3.90.00	APLICAÇÕES DIRETAS	0.000.000		22.333.000,00		
3.3.90.14	DIÁRIAS - CIVIL	0.01.11	10.000,00			
3.3.90.14	DIÁRIAS - CIVIL	0.01.11	61.300,00			
3.3.90.30	MATERIAL DE CONSUMO	0.01.11	3.520.000,00			
3.3.90.30	MATERIAL DE CONSUMO	1.05.15	1.600.000,00			
3.3.90.30	MATERIAL DE CONSUMO	1.05.16	25.000,00			
3.3.90.30	MATERIAL DE CONSUMO	1.05.17	1.000.000,00			

PREFEITURA MUNICIPAL DE SALGUEIRO

RUA JOAQUIM SAMPAIO, 279 - N S DAS GRAÇAS - CNPJ:11361243/0001-71 Orçamento Programa - Exercício de 2023

Anexo 02

Página 21

NATUREZA DA DESPESA POR ORGÃO

Lei: 2459, Data: 20/12/2022

PODER	03 ENTIDADES SUPERVISIONADAS					
ORGÃO	04 FUNDO MUNICIPAL DE EDUCAÇÃO					
Código	Especificação	F.R.	Elemento	Modalidade	Grupo	Categoria Econômica
3.3.90.31	PREMIAÇÕES CULTURAIS, ARTÍSTICAS, CIENTÍFICAS, DESPORTIVAS E	0.01.11	15.000,00			
3.3.90.32	MATERIAL, BEM OU SERVIÇO PARA DISTRIBUIÇÃO GRATUITA	0.01.11	815.000,00			
3.3.90.33	PASSAGENS E DESPESAS COM LOCOMOÇÃO	0.01.11	44.400,00			
3.3.90.35	SERVIÇOS DE CONSULTORIA	0.01.11	35.000,00			
3.3.90.36	OUTROS SERVIÇOS DE TERCEIROS - PESSOA FÍSICA	0.01.11	260.000,00			
3.3.90.37	LOCAÇÃO DE MÃO-DE-OBRA	0.01.11	8.000.000,00			
3.3.90.39	OUTROS SERVIÇOS DE TERCEIROS - PESSOA JURÍDICA	0.01.11	6.563.300,00			
3.3.90.39	OUTROS SERVIÇOS DE TERCEIROS - PESSOA JURÍDICA	1.05.18	200.000,00			
3.3.90.39	OUTROS SERVIÇOS DE TERCEIROS - PESSOA JURÍDICA	2.02.20	100.000,00			
3.3.90.47	OBRIGAÇÕES TRIBUTÁRIAS E CONTRIBUTIVAS	0.01.11	8.000,00			
3.3.90.48	OUTROS AUXÍLIOS FINANCEIROS A PESSOA FÍSICA	0.01.11	11.000,00			
3.3.90.91	SENTENÇAS JUDICIAIS	0.01.11	15.000,00			
3.3.90.92	DESPESAS DE EXERCÍCIOS ANTERIORES	0.01.11	15.000,00			
3.3.90.93	INDENIZAÇÕES E RESTITUIÇÕES	0.01.11	35.000,00			
4.0.00.00	DESPESAS DE CAPITAL	0.000.000				8.650.000,00
4.4.00.00	INVESTIMENTOS	0.000.000			8.540.000,00	
4.4.90.00	APLICAÇÕES DIRETAS	0.000.000		8.540.000,00		
4.4.90.51	OBRAS E INSTALAÇÕES	0.01.11	30.000,00			
4.4.90.51	OBRAS E INSTALAÇÕES	0.01.11	100.000,00			
4.4.90.51	OBRAS E INSTALAÇÕES	0.01.11	1.600.000,00			
4.4.90.51	OBRAS E INSTALAÇÕES	1.05.14	100.000,00			
4.4.90.51	OBRAS E INSTALAÇÕES	1.05.14	150.000,00			
4.4.90.51	OBRAS E INSTALAÇÕES	1.05.14	920.000,00			
4.4.90.51	OBRAS E INSTALAÇÕES	1.05.14	2.600.000,00			
4.4.90.51	OBRAS E INSTALAÇÕES	1.05.19	1.820.000,00			
4.4.90.51	OBRAS E INSTALAÇÕES	1.05.81	200.000,00			
4.4.90.51	OBRAS E INSTALAÇÕES	2.02.20	500.000,00			
4.4.90.52	EQUIPAMENTOS E MATERIAL PERMANENTE	0.01.11	140.000,00			
4.4.90.52	EQUIPAMENTOS E MATERIAL PERMANENTE	1.05.19	180.000,00			
4.4.90.52	EQUIPAMENTOS E MATERIAL PERMANENTE	1.05.81	200.000,00			
4.5.00.00	INVERSÕES FINANCEIRAS	0.000.000			100.000,00	
4.5.90.00	APLICAÇÕES DIRETAS	0.000.000		100.000,00		
4.5.90.61	AQUISIÇÃO DE IMÓVEIS	0.01.11	100.000,00			
4.6.00.00	AMORTIZAÇÃO DA DÍVIDA	0.000.000			10.000,00	
4.6.90.00	APLICAÇÕES DIRETAS	0.000.000		10.000,00		
4.6.90.71	PRINCIPAL DA DÍVIDA CONTRATUAL RESGATADA	0.01.11	10.000,00			
TOTAL						82.947.000,00

PREFEITURA MUNICIPAL DE SALGUEIRO

RUA JOAQUIM SAMPAIO, 279 - N S DAS GRAÇAS - CNPJ:11361243/0001-71 Orçamento Programa - Exercício de 2023

Anexo 02

Página 22

NATUREZA DA DESPESA POR ORGÃO

Lei: 2459, Data: 20/12/2022

PODER	03 ENTIDADES SUPERVISIONADAS					
ORGÃO	06 FUNDO DE PREVIDÊNCIA DOS SERVIDORES DE SALGUEIRO					
Código	Especificação	F.R.	Elemento	Modalidade	Grupo	Categoria Econômica
3.0.00.00	DESPESAS CORRENTES	0.000.000				27.795.000,00
3.1.00.00	PESSOAL E ENCARGOS SOCIAIS	0.000.000			27.265.000,00	
3.1.90.00	APLICAÇÕES DIRETAS	0.000.000		27.265.000,00		
3.1.90.01	APOSENTADORIAS, RESERVA REMUNERADA E REFORMAS	0.04.32	23.500.000,00			
3.1.90.01	APOSENTADORIAS, RESERVA REMUNERADA E REFORMAS	0.04.33	300.000,00			
3.1.90.03	PENSÕES	0.04.32	3.200.000,00			
3.1.90.03	PENSÕES	0.04.33	200.000,00			
3.1.90.04	CONTRATAÇÃO POR TEMPO DETERMINADO	0.04.33	20.000,00			
3.1.90.13	OBRIGAÇÕES PATRONAIS	0.04.33	5.000,00			
3.1.90.91	SENTENÇAS JUDICIAIS	0.04.32	10.000,00			
3.1.90.91	SENTENÇAS JUDICIAIS	0.04.33	10.000,00			
3.1.90.92	DESPESAS DE EXERCÍCIOS ANTERIORES	0.04.32	10.000,00			
3.1.90.92	DESPESAS DE EXERCÍCIOS ANTERIORES	0.04.33	10.000,00			
3.3.00.00	OUTRAS DESPESAS CORRENTES	0.000.000			530.000,00	
3.3.20.00	TRANSFERÊNCIAS À UNIÃO	0.000.000		15.000,00		
3.3.20.92	DESPESAS DE EXERCÍCIOS ANTERIORES	0.04.32	5.000,00			
3.3.20.92	DESPESAS DE EXERCÍCIOS ANTERIORES	0.04.33	10.000,00			
3.3.90.00	APLICAÇÕES DIRETAS	0.000.000		515.000,00		
3.3.90.14	DIÁRIAS - CIVIL	0.04.32	10.000,00			
3.3.90.14	DIÁRIAS - CIVIL	0.04.33	15.000,00			
3.3.90.30	MATERIAL DE CONSUMO	0.04.32	15.000,00			
3.3.90.30	MATERIAL DE CONSUMO	0.04.33	25.000,00			
3.3.90.33	PASSAGENS E DESPESAS COM LOCOMOÇÃO	0.04.32	10.000,00			
3.3.90.33	PASSAGENS E DESPESAS COM LOCOMOÇÃO	0.04.33	15.000,00			
3.3.90.35	SERVIÇOS DE CONSULTORIA	0.04.33	10.000,00			
3.3.90.36	OUTROS SERVIÇOS DE TERCEIROS - PESSOA FÍSICA	0.04.32	15.000,00			
3.3.90.36	OUTROS SERVIÇOS DE TERCEIROS - PESSOA FÍSICA	0.04.33	45.000,00			
3.3.90.39	OUTROS SERVIÇOS DE TERCEIROS - PESSOA JURÍDICA	0.04.32	25.000,00			
3.3.90.39	OUTROS SERVIÇOS DE TERCEIROS - PESSOA JURÍDICA	0.04.33	260.000,00			
3.3.90.47	OBRIGAÇÕES TRIBUTÁRIAS E CONTRIBUTIVAS	0.04.33	10.000,00			
3.3.90.91	SENTENÇAS JUDICIAIS	0.04.32	10.000,00			
3.3.90.91	SENTENÇAS JUDICIAIS	0.04.33	10.000,00			
3.3.90.92	DESPESAS DE EXERCÍCIOS ANTERIORES	0.04.33	5.000,00			
3.3.90.93	INDENIZAÇÕES E RESTITUIÇÕES	0.04.32	10.000,00			
3.3.90.93	INDENIZAÇÕES E RESTITUIÇÕES	0.04.33	25.000,00			
4.0.00.00	DESPESAS DE CAPITAL	0.000.000				270.000,00
4.4.00.00	INVESTIMENTOS	0.000.000			245.000,00	
4.4.90.00	APLICAÇÕES DIRETAS	0.000.000		245.000,00		
4.4.90.51	OBRAS E INSTALAÇÕES	0.04.32	15.000,00			

PREFEITURA MUNICIPAL DE SALGUEIRO

RUA JOAQUIM SAMPAIO, 279 - N S DAS GRAÇAS - CNPJ:11361243/0001-71 Orçamento Programa - Exercício de 2023

Anexo 02

Página 23

NATUREZA DA DESPESA POR ORGÃO

Lei: 2459, Data: 20/12/2022

PODER	03 ENTIDADES SUPERVISIONADAS					
ORGÃO	06 FUNDO DE PREVIDÊNCIA DOS SERVIDORES DE SALGUEIRO					
Código	Especificação	F.R.	Elemento	Modalidade	Grupo	Categoria Econômica
4.4.90.51	OBRAS E INSTALAÇÕES	0.04.33	100.000,00			
4.4.90.52	EQUIPAMENTOS E MATERIAL PERMANENTE	0.04.32	15.000,00			
4.4.90.52	EQUIPAMENTOS E MATERIAL PERMANENTE	0.04.33	35.000,00			
4.4.90.61	AQUISIÇÃO DE IMÓVEIS	0.04.32	50.000,00			
4.4.90.61	AQUISIÇÃO DE IMÓVEIS	0.04.33	30.000,00			
4.6.00.00	AMORTIZAÇÃO DA DÍVIDA	0.000.000			25.000,00	
4.6.90.00	APLICAÇÕES DIRETAS	0.000.000		25.000,00		
4.6.90.71	PRINCIPAL DA DÍVIDA CONTRATUAL RESGATADA	0.04.32	15.000,00			
4.6.90.71	PRINCIPAL DA DÍVIDA CONTRATUAL RESGATADA	0.04.33	10.000,00			
9.0.00.00	RESERVA DE CONTINGÊNCIA	0.000.000				1.435.364,00
9.9.00.00	RESERVA DE CONTINGÊNCIA	0.000.000			1.435.364,00	
9.9.99.00	A DEFINIR	0.000.000		1.435.364,00		
9.9.99.99	A CLASSIFICAR	0.04.33	1.435.364,00			
TOTAL						29.500.364,00

PREFEITURA MUNICIPAL DE SALGUEIRO

RUA JOAQUIM SAMPAIO, 279 - N S DAS GRAÇAS - CNPJ:11361243/0001-71 Orçamento Programa - Exercício de 2023

Anexo 02

Página 24

NATUREZA DA DESPESA POR ORGÃO

Lei: 2459, Data: 20/12/2022

PODER	03 ENTIDADES SUPERVISIONADAS					
ORGÃO	07 FUNDO MUNICIPAL DOS DIREITOS DO IDOSO					
Código	Especificação	F.R.	Elemento	Modalidade	Grupo	Categoria Econômica
3.0.00.00	DESPESAS CORRENTES	0.000.000				911.000,00
3.3.00.00	OUTRAS DESPESAS CORRENTES	0.000.000			911.000,00	
3.3.50.00	TRANSFERÊNCIAS A INSTITUIÇÕES PRIVADAS SEM FINS LUCRATIVOS	0.000.000		655.000,00		
3.3.50.41	CONTRIBUIÇÕES	0.01.40	2.000,00			
3.3.50.43	SUBVENÇÕES SOCIAIS	0.01.40	451.000,00			
3.3.50.43	SUBVENÇÕES SOCIAIS	1.05.41	2.000,00			
3.3.50.43	SUBVENÇÕES SOCIAIS	1.05.41	200.000,00			
3.3.90.00	APLICAÇÕES DIRETAS	0.000.000		256.000,00		
3.3.90.14	DIÁRIAS - CIVIL	0.01.40	2.000,00			
3.3.90.30	MATERIAL DE CONSUMO	0.01.40	14.000,00			
3.3.90.30	MATERIAL DE CONSUMO	1.05.41	50.000,00			
3.3.90.33	PASSAGENS E DESPESAS COM LOCOMOÇÃO	0.01.40	4.000,00			
3.3.90.35	SERVIÇOS DE CONSULTORIA	0.01.40	2.000,00			
3.3.90.35	SERVIÇOS DE CONSULTORIA	1.05.41	5.000,00			
3.3.90.36	OUTROS SERVIÇOS DE TERCEIROS - PESSOA FÍSICA	0.01.40	18.000,00			
3.3.90.36	OUTROS SERVIÇOS DE TERCEIROS - PESSOA FÍSICA	1.05.41	80.000,00			
3.3.90.39	OUTROS SERVIÇOS DE TERCEIROS - PESSOA JURÍDICA	0.01.40	15.000,00			
3.3.90.39	OUTROS SERVIÇOS DE TERCEIROS - PESSOA JURÍDICA	1.05.41	60.000,00			
3.3.90.41	CONTRIBUIÇÕES	0.01.40	6.000,00			
4.0.00.00	DESPESAS DE CAPITAL	0.000.000				42.000,00
4.4.00.00	INVESTIMENTOS	0.000.000			42.000,00	
4.4.90.00	APLICAÇÕES DIRETAS	0.000.000		42.000,00		
4.4.90.52	EQUIPAMENTOS E MATERIAL PERMANENTE	0.01.40	20.000,00			
4.4.90.52	EQUIPAMENTOS E MATERIAL PERMANENTE	1.05.41	2.000,00			
4.4.90.52	EQUIPAMENTOS E MATERIAL PERMANENTE	1.05.41	20.000,00			
TOTAL						953.000,00

PREFEITURA MUNICIPAL DE SALGUEIRO

RUA JOAQUIM SAMPAIO, 279 - N S DAS GRAÇAS - CNPJ:11361243/0001-71 Orçamento Programa - Exercício de 2023

Anexo 02

Página 25

NATUREZA DA DESPESA POR ORGÃO

Lei: 2459, Data: 20/12/2022

PODER	03 ENTIDADES SUPERVISIONADAS					
ORGÃO	10 AUTARQUIA EDUCACIONAL DE SALGUEIRO					
Código	Especificação	F.R.	Elemento	Modalidade	Grupo	Categoria Econômica
3.0.00.00	DESPESAS CORRENTES	0.000.000				6.407.000,00
3.1.00.00	PESSOAL E ENCARGOS SOCIAIS	0.000.000			4.950.000,00	
3.1.90.00	APLICAÇÕES DIRETAS	0.000.000		4.550.000,00		
3.1.90.04	CONTRATAÇÃO POR TEMPO DETERMINADO	0.04.36	1.470.000,00			
3.1.90.11	VENCIMENTOS E VANTAGENS FIXAS - PESSOAL CIVIL	0.04.36	2.450.000,00			
3.1.90.13	OBRIGAÇÕES PATRONAIS	0.04.36	350.000,00			
3.1.90.91	SENTENÇAS JUDICIAIS	0.04.36	200.000,00			
3.1.90.92	DESPESAS DE EXERCÍCIOS ANTERIORES	0.04.36	5.000,00			
3.1.90.94	INDENIZAÇÕES E RESTITUIÇÕES TRABALHISTAS	0.04.36	75.000,00			
3.1.91.00	APLICAÇÕES DIRETAS- INTRA-ORÇAMENTÁRIAS	0.000.000		400.000,00		
3.1.91.13	OBRIGAÇÕES PATRONAIS	0.04.36	400.000,00			
3.2.00.00	JUROS E ENCARGOS DA DÍVIDA	0.000.000			85.000,00	
3.2.90.00	APLICAÇÕES DIRETAS	0.000.000		10.000,00		
3.2.90.21	JUROS SOBRE A DÍVIDA POR CONTRATO	0.04.36	5.000,00			
3.2.90.22	OUTROS ENCARGOS SOBRE A DÍVIDA POR CONTRATO	0.04.36	5.000,00			
3.2.91.00	APLICAÇÕES DIRETAS- INTRA-ORÇAMENTÁRIAS	0.000.000		75.000,00		
3.2.91.21	JUROS SOBRE A DÍVIDA POR CONTRATO	0.04.36	15.000,00			
3.2.91.22	OUTROS ENCARGOS SOBRE A DÍVIDA POR CONTRATO	0.04.36	60.000,00			
3.3.00.00	OUTRAS DESPESAS CORRENTES	0.000.000			1.372.000,00	
3.3.90.00	APLICAÇÕES DIRETAS	0.000.000		1.372.000,00		
3.3.90.14	DIÁRIAS - CIVIL	0.04.36	25.000,00			
3.3.90.30	MATERIAL DE CONSUMO	0.04.36	130.000,00			
3.3.90.33	PASSAGENS E DESPESAS COM LOCOMOÇÃO	0.04.36	15.000,00			
3.3.90.35	SERVIÇOS DE CONSULTORIA	0.04.36	10.000,00			
3.3.90.36	OUTROS SERVIÇOS DE TERCEIROS - PESSOA FÍSICA	0.04.36	245.000,00			
3.3.90.39	OUTROS SERVIÇOS DE TERCEIROS - PESSOA JURÍDICA	0.04.36	585.000,00			
3.3.90.47	OBRIGAÇÕES TRIBUTÁRIAS E CONTRIBUTIVAS	0.04.36	75.000,00			
3.3.90.48	OUTROS AUXÍLIOS FINANCEIROS A PESSOA FÍSICA	0.04.36	2.000,00			
3.3.90.91	SENTENÇAS JUDICIAIS	0.04.36	100.000,00			
3.3.90.92	DESPESAS DE EXERCÍCIOS ANTERIORES	0.04.36	5.000,00			
3.3.90.93	INDENIZAÇÕES E RESTITUIÇÕES	0.04.36	180.000,00			
4.0.00.00	DESPESAS DE CAPITAL	0.000.000				650.000,00
4.4.00.00	INVESTIMENTOS	0.000.000			310.000,00	
4.4.90.00	APLICAÇÕES DIRETAS	0.000.000		310.000,00		
4.4.90.51	OBRAS E INSTALAÇÕES	0.04.36	150.000,00			
4.4.90.52	EQUIPAMENTOS E MATERIAL PERMANENTE	0.04.36	160.000,00			
4.6.00.00	AMORTIZAÇÃO DA DÍVIDA	0.000.000			340.000,00	
4.6.90.00	APLICAÇÕES DIRETAS	0.000.000		250.000,00		
4.6.90.71	PRINCIPAL DA DÍVIDA CONTRATUAL RESGATADA	0.04.36	250.000,00			

PREFEITURA MUNICIPAL DE SALGUEIRO

RUA JOAQUIM SAMPAIO, 279 - N S DAS GRAÇAS - CNPJ:11361243/0001-71 Orçamento Programa - Exercício de 2023

Anexo 02

Página 26

NATUREZA DA DESPESA POR ORGÃO

Lei: 2459, Data: 20/12/2022

PODER	03 ENTIDADES SUPERVISIONADAS					
ORGÃO	10 AUTARQUIA EDUCACIONAL DE SALGUEIRO					
Código	Especificação	F.R.	Elemento	Modalidade	Grupo	Categoria Econômica
4.6.91.00	APLICAÇÕES DIRETAS- INTRA-ORÇAMENTÁRIAS	0.000.000		90.000,00		
4.6.91.71	PRINCIPAL DA DÍVIDA CONTRATUAL RESGATADA	0.04.36	90.000,00			
TOTAL						7.057.000,00

PREFEITURA MUNICIPAL DE SALGUEIRO

NATUREZA DA DESPESA POR ORGÃO

Lei: 2459, Data: 20/12/2022

PODER	03 ENTIDADES SUPERVISIONADAS					
ORGÃO	11 FUNDO MUNICIPAL DE APOIO AOS PEQUENOS NEGÓCIOS					
Código	Especificação	F.R.	Elemento	Modalidade	Grupo	Categoria Econômica
3.0.00.00	DESPESAS CORRENTES	0.000.000				9.000,00
3.3.00.00	OUTRAS DESPESAS CORRENTES	0.000.000			9.000,00	
3.3.90.00	APLICAÇÕES DIRETAS	0.000.000		9.000,00		
3.3.90.30	MATERIAL DE CONSUMO	0.01.30	2.000,00			
3.3.90.36	OUTROS SERVIÇOS DE TERCEIROS - PESSOA FÍSICA	0.01.30	2.000,00			
3.3.90.39	OUTROS SERVIÇOS DE TERCEIROS - PESSOA JURÍDICA	0.01.30	5.000,00			5.000,00
4.0.00.00	DESPESAS DE CAPITAL	0.000.000				5.000,00
4.4.00.00	INVESTIMENTOS	0.000.000			5.000,00	
4.4.90.00	APLICAÇÕES DIRETAS	0.000.000		5.000,00		
4.4.90.52	EQUIPAMENTOS E MATERIAL PERMANENTE	0.01.30	5.000,00			
TOTAL						14.000,00

PREFEITURA MUNICIPAL DE SALGUEIRO

RUA JOAQUIM SAMPAIO, 279 - N S DAS GRAÇAS - CNPJ:11361243/0001-71 Orçamento Programa - Exercício de 2023

Anexo 02

Página 28

NATUREZA DA DESPESA POR ORGÃO

Lei: 2459, Data: 20/12/2022

PODER	03 ENTIDADES SUPERVISIONADAS					
ORGÃO	13 FUNDO MUNICIPAL DE DEFESA DO MEIO AMBIENTE					
Código	Especificação	F.R.	Elemento	Modalidade	Grupo	Categoria Econômica
3.0.00.00	DESPESAS CORRENTES	0.000.000				52.000,00
3.3.00.00	OUTRAS DESPESAS CORRENTES	0.000.000			52.000,00	
3.3.90.00	APLICAÇÕES DIRETAS	0.000.000		52.000,00		
3.3.90.30	MATERIAL DE CONSUMO	0.01.31	10.000,00			
3.3.90.33	PASSAGENS E DESPESAS COM LOCOMOÇÃO	0.01.31	5.000,00			
3.3.90.36	OUTROS SERVIÇOS DE TERCEIROS - PESSOA FÍSICA	0.01.31	9.000,00			
3.3.90.39	OUTROS SERVIÇOS DE TERCEIROS - PESSOA JURÍDICA	0.01.31	22.000,00			
3.3.90.48	OUTROS AUXÍLIOS FINANCEIROS A PESSOA FÍSICA	0.01.31	2.000,00			
3.3.90.91	SENTENÇAS JUDICIAIS	0.01.31	2.000,00			
3.3.90.93	INDENIZAÇÕES E RESTITUIÇÕES	0.01.31	2.000,00			
4.0.00.00	DESPESAS DE CAPITAL	0.000.000				5.000,00
4.4.00.00	INVESTIMENTOS	0.000.000			5.000,00	
4.4.90.00	APLICAÇÕES DIRETAS	0.000.000		5.000,00		
4.4.90.52	EQUIPAMENTOS E MATERIAL PERMANENTE	0.01.31	5.000,00			
TOTAL						57.000,00

PREFEITURA MUNICIPAL DE SALGUEIRO

RUA JOAQUIM SAMPAIO, 279 - N S DAS GRAÇAS - CNPJ:11361243/0001-71 Orçamento Programa - Exercício de 2023

Anexo 02

Página 29

NATUREZA DA DESPESA POR ORGÃO

Lei: 2459, Data: 20/12/2022

PODER	03 ENTIDADES SUPERVISIONADAS					
ORGÃO	18 CONSÓRCIO INTERMUNICIPAL DE DESENVOLVIMENTO SUSTENTÁVEL					
Código	Especificação	F.R.	Elemento	Modalidade	Grupo	Categoria Econômica
3.0.00.00	DESPESAS CORRENTES	0.000.000				85.740,00
3.1.00.00	PESSOAL E ENCARGOS SOCIAIS	0.000.000			26.865,20	
3.1.90.00	APLICAÇÕES DIRETAS	0.000.000		26.865,20		
3.1.90.04	CONTRATAÇÃO POR TEMPO DETERMINADO	0.04.10	571,60			
3.1.90.11	VENCIMENTOS E VANTAGENS FIXAS - PESSOAL CIVIL	0.04.10	22.292,40			
3.1.90.13	OBRIGAÇÕES PATRONAIS	0.04.10	2.858,00			
3.1.90.92	DESPESAS DE EXERCÍCIOS ANTERIORES	0.04.10	571,60			
3.1.90.94	INDENIZAÇÕES E RESTITUIÇÕES TRABALHISTAS	0.04.10	571,60			
3.3.00.00	OUTRAS DESPESAS CORRENTES	0.000.000			58.874,80	
3.3.90.00	APLICAÇÕES DIRETAS	0.000.000		58.874,80		
3.3.90.14	DIÁRIAS - CIVIL	0.04.10	571,60			
3.3.90.30	MATERIAL DE CONSUMO	0.04.10	5.716,00			
3.3.90.35	SERVIÇOS DE CONSULTORIA	0.04.10	571,60			
3.3.90.36	OUTROS SERVIÇOS DE TERCEIROS - PESSOA FÍSICA	0.04.10	25.722,00			
3.3.90.39	OUTROS SERVIÇOS DE TERCEIROS - PESSOA JURÍDICA	0.04.10	23.435,60			
3.3.90.47	OBRIGAÇÕES TRIBUTÁRIAS E CONTRIBUTIVAS	0.04.10	1.143,20			
3.3.90.91	SENTENÇAS JUDICIAIS	0.04.10	571,60			
3.3.90.92	DESPESAS DE EXERCÍCIOS ANTERIORES	0.04.10	571,60			
3.3.90.93	INDENIZAÇÕES E RESTITUIÇÕES	0.04.10	571,60			
4.0.00.00	DESPESAS DE CAPITAL	0.000.000				28.580,00
4.4.00.00	INVESTIMENTOS	0.000.000			28.580,00	
4.4.90.00	APLICAÇÕES DIRETAS	0.000.000		28.580,00		
4.4.90.51	OBRAS E INSTALAÇÕES	0.04.10	14.290,00			
4.4.90.52	EQUIPAMENTOS E MATERIAL PERMANENTE	0.04.10	14.290,00			
TOTAL						114.320,00

PREFEITURA MUNICIPAL DE SALGUEIRO

RUA JOAQUIM SAMPAIO, 279 - N S DAS GRAÇAS - CNPJ:11361243/0001-71 Orçamento Programa - Exercício de 2023
Anexo 02
Página 30

NATUREZA DA DESPESA POR ORGÃO

Lei: 2459, Data: 20/12/2022

TOTAL GERAL

265.000.000,00

NATUREZA DA DESPESA POR ORGÃO E UNIDADE

Lei: 2459, Data: 20/12/2022

PODER	02	PODER EXECUTIVO					
ORGÃO	02	ÓRGÃOS DE ADMINISTRAÇÃO GERAL					
UNIDADE	03	GABINETE DO PREFEITO					
Código	Especificação		F.R.	Elemento	Modalidade	Grupo	Categoria Econômica
3.0.00.00	DESPESAS CORRENTES		0.000.000				1.837.000,00
3.1.00.00	PESSOAL E ENCARGOS SOCIAIS		0.000.000			740.000,00	
3.1.90.00	APLICAÇÕES DIRETAS		0.000.000		740.000,00		
3.1.90.11	VENCIMENTOS E VANTAGENS FIXAS - PESSOAL CIVIL		0.01.00	740.000,00			
3.3.00.00	OUTRAS DESPESAS CORRENTES		0.000.000			1.097.000,00	
3.3.90.00	APLICAÇÕES DIRETAS		0.000.000		1.097.000,00		
3.3.90.14	DIÁRIAS - CIVIL		0.01.00	50.000,00			
3.3.90.30	MATERIAL DE CONSUMO		0.01.00	40.000,00			
3.3.90.33	PASSAGENS E DESPESAS COM LOCOMOÇÃO		0.01.00	20.000,00			
3.3.90.35	SERVIÇOS DE CONSULTORIA		0.01.00	8.000,00			
3.3.90.36	OUTROS SERVIÇOS DE TERCEIROS - PESSOA FÍSICA		0.01.00	15.000,00			
3.3.90.37	LOCAÇÃO DE MÃO-DE-OBRA		0.01.00	64.000,00			
3.3.90.39	OUTROS SERVIÇOS DE TERCEIROS - PESSOA JURÍDICA		0.01.00	900.000,00			
4.0.00.00	DESPESAS DE CAPITAL		0.000.000				100.000,00
4.4.00.00	INVESTIMENTOS		0.000.000			100.000,00	
4.4.90.00	APLICAÇÕES DIRETAS		0.000.000		100.000,00		
4.4.90.52	EQUIPAMENTOS E MATERIAL PERMANENTE		0.01.00	100.000,00			
TOTAL							1.937.000,00

NATUREZA DA DESPESA POR ORGÃO E UNIDADE

Lei: 2459, Data: 20/12/2022

PODER	02 PODER EXECUTIVO					
ORGÃO	02 ÓRGÃOS DE ADMINISTRAÇÃO GERAL					
UNIDADE	05 COORDENADORIA DA JUVENTUDE					
Código	Especificação	F.R.	Elemento	Modalidade	Grupo	Categoria Econômica
3.0.00.00	DESPESAS CORRENTES	0.000.000				183.000,00
3.1.00.00	PESSOAL E ENCARGOS SOCIAIS	0.000.000			100.000,00	
3.1.90.00	APLICAÇÕES DIRETAS	0.000.000		100.000,00		
3.1.90.11	VENCIMENTOS E VANTAGENS FIXAS - PESSOAL CIVIL	0.01.00	100.000,00			
3.3.00.00	OUTRAS DESPESAS CORRENTES	0.000.000			83.000,00	
3.3.90.00	APLICAÇÕES DIRETAS	0.000.000		83.000,00		
3.3.90.14	DIÁRIAS - CIVIL	0.01.00	5.000,00			
3.3.90.30	MATERIAL DE CONSUMO	0.01.00	20.000,00			
3.3.90.33	PASSAGENS E DESPESAS COM LOCOMOÇÃO	0.01.00	1.000,00			
3.3.90.36	OUTROS SERVIÇOS DE TERCEIROS - PESSOA FÍSICA	0.01.00	7.000,00			
3.3.90.39	OUTROS SERVIÇOS DE TERCEIROS - PESSOA JURÍDICA	0.01.00	50.000,00			
4.0.00.00	DESPESAS DE CAPITAL	0.000.000				6.000,00
4.4.00.00	INVESTIMENTOS	0.000.000			6.000,00	
4.4.90.00	APLICAÇÕES DIRETAS	0.000.000		6.000,00		
4.4.90.52	EQUIPAMENTOS E MATERIAL PERMANENTE	0.01.00	6.000,00			
TOTAL						189.000,00

NATUREZA DA DESPESA POR ORGÃO E UNIDADE

Lei: 2459, Data: 20/12/2022

PODER	02 PODER EXECUTIVO					
ORGÃO	03 SECRETARIA DE PLANEJAMENTO E MEIO AMBIENTE					
UNIDADE	03 DIRETORIA DE PLANEJAMENTO E ORÇAMENTO PARTICIPATIVO					
Código	Especificação	F.R.	Elemento	Modalidade	Grupo	Categoria Econômica
3.0.00.00	DESPESAS CORRENTES	0.000.000				254.000,00
3.1.00.00	PESSOAL E ENCARGOS SOCIAIS	0.000.000			60.000,00	
3.1.90.00	APLICAÇÕES DIRETAS	0.000.000		60.000,00		
3.1.90.11	VENCIMENTOS E VANTAGENS FIXAS - PESSOAL CIVIL	0.01.00	60.000,00			
3.3.00.00	OUTRAS DESPESAS CORRENTES	0.000.000			194.000,00	
3.3.90.00	APLICAÇÕES DIRETAS	0.000.000		194.000,00		
3.3.90.14	DIÁRIAS - CIVIL	0.01.00	5.000,00			
3.3.90.30	MATERIAL DE CONSUMO	0.01.00	40.000,00			
3.3.90.32	MATERIAL, BEM OU SERVIÇO PARA DISTRIBUIÇÃO GRATUITA	0.01.00	4.000,00			
3.3.90.33	PASSAGENS E DESPESAS COM LOCOMOÇÃO	0.01.00	5.000,00			
3.3.90.36	OUTROS SERVIÇOS DE TERCEIROS - PESSOA FÍSICA	0.01.00	50.000,00			
3.3.90.39	OUTROS SERVIÇOS DE TERCEIROS - PESSOA JURÍDICA	0.01.00	90.000,00			
TOTAL						254.000,00

Orçamento Programa - Exercício de 2023

NATUREZA DA DESPESA POR ORGÃO E UNIDADE

Lei: 2459, Data: 20/12/2022

PODER	02	PODER EXECUTIVO					
ORGÃO	03	SECRETARIA DE PLANEJAMENTO E MEIO AMBIENTE					
UNIDADE	04	DIRETORIA DE ACOMP. DE CONV, CONTRATOS E PROGRAMAS ESPECIAIS					
Código	Especificação		F.R.	Elemento	Modalidade	Grupo	Categoria Econômica
3.0.00.00	DESPESAS CORRENTES		0.000.000				61.000,00
3.1.00.00	PESSOAL E ENCARGOS SOCIAIS		0.000.000			30.000,00	
3.1.90.00	APLICAÇÕES DIRETAS		0.000.000		30.000,00		
3.1.90.11	VENCIMENTOS E VANTAGENS FIXAS - PESSOAL CIVIL		0.01.00	30.000,00			
3.3.00.00	OUTRAS DESPESAS CORRENTES		0.000.000			31.000,00	
3.3.90.00	APLICAÇÕES DIRETAS		0.000.000		31.000,00		
3.3.90.14	DIÁRIAS - CIVIL		0.01.00	5.000,00			
3.3.90.30	MATERIAL DE CONSUMO		0.01.00	3.000,00			
3.3.90.33	PASSAGENS E DESPESAS COM LOCOMOÇÃO		0.01.00	5.000,00			
3.3.90.36	OUTROS SERVIÇOS DE TERCEIROS - PESSOA FÍSICA		0.01.00	8.000,00			
3.3.90.39	OUTROS SERVIÇOS DE TERCEIROS - PESSOA JURÍDICA		0.01.00	10.000,00			
TOTAL							61.000,00

NATUREZA DA DESPESA POR ORGÃO E UNIDADE

Lei: 2459, Data: 20/12/2022

PODER	02 PODER EXECUTIVO					
ORGÃO	05 SECRETARIA DE FINANÇAS					
UNIDADE	01 GABINETE DO SECRETÁRIO					
Código	Especificação	F.R.	Elemento	Modalidade	Grupo	Categoria Econômica
3.0.00.00	DESPESAS CORRENTES	0.000.000				267.000,00
3.1.00.00	PESSOAL E ENCARGOS SOCIAIS	0.000.000			200.000,00	
3.1.90.00	APLICAÇÕES DIRETAS	0.000.000		200.000,00		
3.1.90.11	VENCIMENTOS E VANTAGENS FIXAS - PESSOAL CIVIL	0.01.00	200.000,00			
3.3.00.00	OUTRAS DESPESAS CORRENTES	0.000.000			67.000,00	
3.3.90.00	APLICAÇÕES DIRETAS	0.000.000		67.000,00		
3.3.90.14	DIÁRIAS - CIVIL	0.01.00	6.000,00			
3.3.90.30	MATERIAL DE CONSUMO	0.01.00	35.000,00			
3.3.90.36	OUTROS SERVIÇOS DE TERCEIROS - PESSOA FÍSICA	0.01.00	6.000,00			
3.3.90.39	OUTROS SERVIÇOS DE TERCEIROS - PESSOA JURÍDICA	0.01.00	20.000,00			
4.0.00.00	DESPESAS DE CAPITAL	0.000.000				100.000,00
4.4.00.00	INVESTIMENTOS	0.000.000			100.000,00	
4.4.90.00	APLICAÇÕES DIRETAS	0.000.000		100.000,00		
4.4.90.52	EQUIPAMENTOS E MATERIAL PERMANENTE	0.01.00	100.000,00			
TOTAL						367.000,00

Orçamento Programa - Exercício de 2023

NATUREZA DA DESPESA POR ORGÃO E UNIDADE

Lei: 2459, Data: 20/12/2022

PODER	02 PODER EXECUTIVO					
ORGÃO	05 SECRETARIA DE FINANÇAS					
UNIDADE	04 DIRETORIA DE CONTABILIDADE E TESOURARIA					
Código	Especificação	F.R.	Elemento	Modalidade	Grupo	Categoria Econômica
3.0.00.00	DESPESAS CORRENTES	0.000.000				2.307.000,00
3.1.00.00	PESSOAL E ENCARGOS SOCIAIS	0.000.000			480.000,00	
3.1.90.00	APLICAÇÕES DIRETAS	0.000.000		480.000,00		
3.1.90.11	VENCIMENTOS E VANTAGENS FIXAS - PESSOAL CIVIL	0.01.00	430.000,00			
3.1.90.92	DESPESAS DE EXERCÍCIOS ANTERIORES	0.01.00	50.000,00			
3.2.00.00	JUROS E ENCARGOS DA DÍVIDA	0.000.000			14.000,00	
3.2.90.00	APLICAÇÕES DIRETAS	0.000.000		14.000,00		
3.2.90.21	JUROS SOBRE A DÍVIDA POR CONTRATO	0.01.00	8.000,00			
3.2.90.22	OUTROS ENCARGOS SOBRE A DÍVIDA POR CONTRATO	0.01.00	6.000,00			
3.3.00.00	OUTRAS DESPESAS CORRENTES	0.000.000			1.813.000,00	
3.3.90.00	APLICAÇÕES DIRETAS	0.000.000		1.813.000,00		
3.3.90.30	MATERIAL DE CONSUMO	0.01.00	30.000,00			
3.3.90.36	OUTROS SERVIÇOS DE TERCEIROS - PESSOA FÍSICA	0.01.00	3.000,00			
3.3.90.39	OUTROS SERVIÇOS DE TERCEIROS - PESSOA JURÍDICA	0.01.00	400.000,00			
3.3.90.47	OBRIGAÇÕES TRIBUTÁRIAS E CONTRIBUTIVAS	0.01.00	1.200.000,00			
3.3.90.47	OBRIGAÇÕES TRIBUTÁRIAS E CONTRIBUTIVAS	0.01.00	10.000,00			
3.3.90.92	DESPESAS DE EXERCÍCIOS ANTERIORES	0.01.00	70.000,00			
3.3.90.93	INDENIZAÇÕES E RESTITUIÇÕES	0.01.00	100.000,00			
4.0.00.00	DESPESAS DE CAPITAL	0.000.000				1.000.000,00
4.6.00.00	AMORTIZAÇÃO DA DÍVIDA	0.000.000			1.000.000,00	
4.6.90.00	APLICAÇÕES DIRETAS	0.000.000		1.000.000,00		
4.6.90.71	PRINCIPAL DA DÍVIDA CONTRATUAL RESGATADA	0.01.00	1.000.000,00			
9.0.00.00	RESERVA DE CONTINGÊNCIA	0.000.000				1.000.000,00
9.9.00.00	RESERVA DE CONTINGÊNCIA	0.000.000			1.000.000,00	
9.9.99.00	A DEFINIR	0.000.000		1.000.000,00		
9.9.99.99	A CLASSIFICAR	0.01.00	1.000.000,00			
TOTAL						4.307.000,00

Orçamento Programa - Exercício de 2023

NATUREZA DA DESPESA POR ORGÃO E UNIDADE

Lei: 2459, Data: 20/12/2022

PODER	02	PODER EXECUTIVO					
ORGÃO	07	SECRETARIA DE CULTURA E ESPORTES					
UNIDADE	01	GABINETE DO SECRETÁRIO					
Código	Especificação		F.R.	Elemento	Modalidade	Grupo	Categoria Econômica
3.0.00.00	DESPESAS CORRENTES		0.000.000				730.000,00
3.1.00.00	PESSOAL E ENCARGOS SOCIAIS		0.000.000			120.000,00	
3.1.90.00	APLICAÇÕES DIRETAS		0.000.000		120.000,00		
3.1.90.11	VENCIMENTOS E VANTAGENS FIXAS - PESSOAL CIVIL		0.01.00	120.000,00			
3.3.00.00	OUTRAS DESPESAS CORRENTES		0.000.000			610.000,00	
3.3.90.00	APLICAÇÕES DIRETAS		0.000.000		610.000,00		
3.3.90.14	DIÁRIAS - CIVIL		0.01.00	20.000,00			
3.3.90.30	MATERIAL DE CONSUMO		0.01.00	20.000,00			
3.3.90.32	MATERIAL, BEM OU SERVIÇO PARA DISTRIBUIÇÃO GRATUITA		0.01.00	10.000,00			
3.3.90.33	PASSAGENS E DESPESAS COM LOCOMOÇÃO		0.01.00	5.000,00			
3.3.90.36	OUTROS SERVIÇOS DE TERCEIROS - PESSOA FÍSICA		0.01.00	10.000,00			
3.3.90.37	LOCAÇÃO DE MÃO-DE-OBRA		0.01.00	485.000,00			
3.3.90.39	OUTROS SERVIÇOS DE TERCEIROS - PESSOA JURÍDICA		0.01.00	60.000,00			
4.0.00.00	DESPESAS DE CAPITAL		0.000.000				5.000,00
4.4.00.00	INVESTIMENTOS		0.000.000			5.000,00	
4.4.90.00	APLICAÇÕES DIRETAS		0.000.000		5.000,00		
4.4.90.52	EQUIPAMENTOS E MATERIAL PERMANENTE		0.01.00	5.000,00			
TOTAL							735.000,00

Orçamento Programa - Exercício de 2023

NATUREZA DA DESPESA POR ORGÃO E UNIDADE

Lei: 2459, Data: 20/12/2022

PODER	02 PODER EXECUTIVO					
ORGÃO	07 SECRETARIA DE CULTURA E ESPORTES					
UNIDADE	02 DIRETORIA DE DESENVOLVIMENTO DA CULTURA					
Código	Especificação	F.R.	Elemento	Modalidade	Grupo	Categoria Econômica
3.0.00.00	DESPESAS CORRENTES	0.000.000				1.795.000,00
3.1.00.00	PESSOAL E ENCARGOS SOCIAIS	0.000.000			320.000,00	
3.1.90.00	APLICAÇÕES DIRETAS	0.000.000		320.000,00		
3.1.90.11	VENCIMENTOS E VANTAGENS FIXAS - PESSOAL CIVIL	0.01.00	320.000,00			
3.3.00.00	OUTRAS DESPESAS CORRENTES	0.000.000			1.475.000,00	
3.3.50.00	TRANSFERÊNCIAS A INSTITUIÇÕES PRIVADAS SEM FINS LUCRATIVOS	0.000.000		70.000,00		
3.3.50.41	CONTRIBUIÇÕES	0.01.00	70.000,00			
3.3.90.00	APLICAÇÕES DIRETAS	0.000.000		1.405.000,00		
3.3.90.30	MATERIAL DE CONSUMO	0.01.00	145.000,00			
3.3.90.31	PREMIAÇÕES CULTURAIS, ARTÍSTICAS, CIENTÍFICAS, DESPORTIVAS E	0.01.00	45.000,00			
3.3.90.32	MATERIAL, BEM OU SERVIÇO PARA DISTRIBUIÇÃO GRATUITA	0.01.00	20.000,00			
3.3.90.36	OUTROS SERVIÇOS DE TERCEIROS - PESSOA FÍSICA	0.01.00	105.000,00			
3.3.90.39	OUTROS SERVIÇOS DE TERCEIROS - PESSOA JURÍDICA	0.01.00	1.090.000,00			
4.0.00.00	DESPESAS DE CAPITAL	0.000.000				70.000,00
4.4.00.00	INVESTIMENTOS	0.000.000			70.000,00	
4.4.90.00	APLICAÇÕES DIRETAS	0.000.000		70.000,00		
4.4.90.51	OBRAS E INSTALAÇÕES	0.01.00	20.000,00			
4.4.90.52	EQUIPAMENTOS E MATERIAL PERMANENTE	0.01.00	50.000,00			
TOTAL						1.865.000,00

Orçamento Programa - Exercício de 2023

NATUREZA DA DESPESA POR ORGÃO E UNIDADE

Lei: 2459, Data: 20/12/2022

PODER	02 PODER EXECUTIVO					
ORGÃO	10 SECRETARIA DE DESENVOLVIMENTO RURAL					
UNIDADE	01 GABINETE DO SECRETÁRIO					
Código	Especificação	F.R.	Elemento	Modalidade	Grupo	Categoria Econômica
3.0.00.00	DESPESAS CORRENTES	0.000.000				2.137.000,00
3.1.00.00	PESSOAL E ENCARGOS SOCIAIS	0.000.000			170.000,00	
3.1.90.00	APLICAÇÕES DIRETAS	0.000.000		170.000,00		
3.1.90.11	VENCIMENTOS E VANTAGENS FIXAS - PESSOAL CIVIL	0.01.00	170.000,00			
3.3.00.00	OUTRAS DESPESAS CORRENTES	0.000.000			1.967.000,00	
3.3.90.00	APLICAÇÕES DIRETAS	0.000.000		1.967.000,00		
3.3.90.14	DIÁRIAS - CIVIL	0.01.00	5.000,00			
3.3.90.30	MATERIAL DE CONSUMO	0.01.00	35.000,00			
3.3.90.32	MATERIAL, BEM OU SERVIÇO PARA DISTRIBUIÇÃO GRATUITA	0.01.00	2.500,00			
3.3.90.33	PASSAGENS E DESPESAS COM LOCOMOÇÃO	0.01.00	2.500,00			
3.3.90.36	OUTROS SERVIÇOS DE TERCEIROS - PESSOA FÍSICA	0.01.00	2.000,00			
3.3.90.37	LOCAÇÃO DE MÃO-DE-OBRA	0.01.00	1.555.000,00			
3.3.90.39	OUTROS SERVIÇOS DE TERCEIROS - PESSOA JURÍDICA	0.01.00	360.000,00			
3.3.90.48	OUTROS AUXÍLIOS FINANCEIROS A PESSOA FÍSICA	0.01.00	5.000,00			
4.0.00.00	DESPESAS DE CAPITAL	0.000.000				590.000,00
4.4.00.00	INVESTIMENTOS	0.000.000			590.000,00	
4.4.90.00	APLICAÇÕES DIRETAS	0.000.000		590.000,00		
4.4.90.51	OBRAS E INSTALAÇÕES	0.01.00	100.000,00			
4.4.90.51	OBRAS E INSTALAÇÕES	1.05.82	130.000,00			
4.4.90.52	EQUIPAMENTOS E MATERIAL PERMANENTE	0.01.00	60.000,00			
4.4.90.52	EQUIPAMENTOS E MATERIAL PERMANENTE	1.05.82	300.000,00			
TOTAL						2.727.000,00

NATUREZA DA DESPESA POR ORGÃO E UNIDADE

Lei: 2459, Data: 20/12/2022

PODER	02 PODER EXECUTIVO					
ORGÃO	10 SECRETARIA DE DESENVOLVIMENTO RURAL					
UNIDADE	03 DIRETORIA DE INSPEÇÃO SANITÁRIA E APOIO PECUÁRIO					
Código	Especificação	F.R.	Elemento	Modalidade	Grupo	Categoria Econômica
3.0.00.00	DESPESAS CORRENTES	0.000.000				382.000,00
3.1.00.00	PESSOAL E ENCARGOS SOCIAIS	0.000.000			180.000,00	
3.1.90.00	APLICAÇÕES DIRETAS	0.000.000		180.000,00		
3.1.90.11	VENCIMENTOS E VANTAGENS FIXAS - PESSOAL CIVIL	0.01.00	180.000,00			
3.3.00.00	OUTRAS DESPESAS CORRENTES	0.000.000			202.000,00	
3.3.90.00	APLICAÇÕES DIRETAS	0.000.000		202.000,00		
3.3.90.30	MATERIAL DE CONSUMO	0.01.00	36.000,00			
3.3.90.31	PREMIAÇÕES CULTURAIS, ARTÍSTICAS, CIENTÍFICAS, DESPORTIVAS E	0.01.00	50.000,00			
3.3.90.32	MATERIAL, BEM OU SERVIÇO PARA DISTRIBUIÇÃO GRATUITA	0.01.00	11.000,00			
3.3.90.35	SERVIÇOS DE CONSULTORIA	0.01.00	5.000,00			
3.3.90.36	OUTROS SERVIÇOS DE TERCEIROS - PESSOA FÍSICA	0.01.00	15.000,00			
3.3.90.39	OUTROS SERVIÇOS DE TERCEIROS - PESSOA JURÍDICA	0.01.00	85.000,00			
TOTAL						382.000,00

NATUREZA DA DESPESA POR ORGÃO E UNIDADE

Lei: 2459, Data: 20/12/2022

PODER	02 PODER EXECUTIVO					
ORGÃO	10 SECRETARIA DE DESENVOLVIMENTO RURAL					
UNIDADE	04 DIRETORIA DE RECURSOS HÍDRICOS					
Código	Especificação	F.R.	Elemento	Modalidade	Grupo	Categoria Econômica
3.0.00.00	DESPESAS CORRENTES	0.000.000				1.237.607,60
3.1.00.00	PESSOAL E ENCARGOS SOCIAIS	0.000.000			80.000,00	
3.1.90.00	APLICAÇÕES DIRETAS	0.000.000		80.000,00		
3.1.90.11	VENCIMENTOS E VANTAGENS FIXAS - PESSOAL CIVIL	0.01.00	80.000,00			
3.3.00.00	OUTRAS DESPESAS CORRENTES	0.000.000			1.157.607,60	
3.3.90.00	APLICAÇÕES DIRETAS	0.000.000		1.157.607,60		
3.3.90.30	MATERIAL DE CONSUMO	0.01.00	194.000,00			
3.3.90.36	OUTROS SERVIÇOS DE TERCEIROS - PESSOA FÍSICA	0.01.00	28.000,00			
3.3.90.39	OUTROS SERVIÇOS DE TERCEIROS - PESSOA JURÍDICA	0.01.00	720.000,00			
3.3.90.39	OUTROS SERVIÇOS DE TERCEIROS - PESSOA JURÍDICA	0.01.00	215.607,60			
TOTAL						1.237.607,60

Orçamento Programa - Exercício de 2023

NATUREZA DA DESPESA POR ORGÃO E UNIDADE

Lei: 2459, Data: 20/12/2022

PODER	02 PODER EXECUTIVO					
ORGÃO	11 SECRETARIA DE DESENVOLVIMENTO ECONÔMICO, CIÊNCIA E TECNOLOGI					
UNIDADE	01 GABINETE DO SECRETÁRIO					
Código	Especificação	F.R.	Elemento	Modalidade	Grupo	Categoria Econômica
3.0.00.00	DESPESAS CORRENTES	0.000.000				422.000,00
3.1.00.00	PESSOAL E ENCARGOS SOCIAIS	0.000.000			220.000,00	
3.1.90.00	APLICAÇÕES DIRETAS	0.000.000		220.000,00		
3.1.90.11	VENCIMENTOS E VANTAGENS FIXAS - PESSOAL CIVIL	0.01.00	220.000,00			
3.3.00.00	OUTRAS DESPESAS CORRENTES	0.000.000			202.000,00	
3.3.90.00	APLICAÇÕES DIRETAS	0.000.000		202.000,00		
3.3.90.14	DIÁRIAS - CIVIL	0.01.00	8.000,00			
3.3.90.30	MATERIAL DE CONSUMO	0.01.00	30.000,00			
3.3.90.33	PASSAGENS E DESPESAS COM LOCOMOÇÃO	0.01.00	5.000,00			
3.3.90.36	OUTROS SERVIÇOS DE TERCEIROS - PESSOA FÍSICA	0.01.00	3.000,00			
3.3.90.37	LOCAÇÃO DE MÃO-DE-OBRA	0.01.00	96.000,00			
3.3.90.39	OUTROS SERVIÇOS DE TERCEIROS - PESSOA JURÍDICA	0.01.00	60.000,00			
4.0.00.00	DESPESAS DE CAPITAL	0.000.000				50.000,00
4.4.00.00	INVESTIMENTOS	0.000.000			50.000,00	
4.4.90.00	APLICAÇÕES DIRETAS	0.000.000		50.000,00		
4.4.90.52	EQUIPAMENTOS E MATERIAL PERMANENTE	0.01.00	50.000,00			
TOTAL						472.000,00

Orçamento Programa - Exercício de 2023

NATUREZA DA DESPESA POR ORGÃO E UNIDADE

Lei: 2459, Data: 20/12/2022

PODER	02	PODER EXECUTIVO					
ORGÃO	11	SECRETARIA DE DESENVOLVIMENTO ECONÔMICO, CIÊNCIA E TECNOLOGI					
UNIDADE	04	DIRETORIA DE TURISMO					
Código	Especificação		F.R.	Elemento	Modalidade	Grupo	Categoria Econômica
3.0.00.00	DESPESAS CORRENTES		0.000.000				4.653.000,00
3.1.00.00	PESSOAL E ENCARGOS SOCIAIS		0.000.000			70.000,00	
3.1.90.00	APLICAÇÕES DIRETAS		0.000.000		70.000,00		
3.1.90.11	VENCIMENTOS E VANTAGENS FIXAS - PESSOAL CIVIL		0.01.00	70.000,00			
3.3.00.00	OUTRAS DESPESAS CORRENTES		0.000.000			4.583.000,00	
3.3.90.00	APLICAÇÕES DIRETAS		0.000.000		4.583.000,00		
3.3.90.30	MATERIAL DE CONSUMO		0.01.00	22.000,00			
3.3.90.36	OUTROS SERVIÇOS DE TERCEIROS - PESSOA FÍSICA		0.01.00	58.000,00			
3.3.90.39	OUTROS SERVIÇOS DE TERCEIROS - PESSOA JURÍDICA		0.01.00	4.503.000,00			
TOTAL							4.653.000,00

NATUREZA DA DESPESA POR ORGÃO E UNIDADE

Lei: 2459, Data: 20/12/2022

PODER	02 PODER EXECUTIVO					
ORGÃO	12 SECRETARIA DE DESENVOLVIMENTO URBANO E OBRAS					
UNIDADE	04 DIRETORIA DE HABITAÇÃO					
Código	Especificação	F.R.	Elemento	Modalidade	Grupo	Categoria Econômica
3.0.00.00	DESPESAS CORRENTES	0.000.000				376.000,00
3.1.00.00	PESSOAL E ENCARGOS SOCIAIS	0.000.000			70.000,00	
3.1.90.00	APLICAÇÕES DIRETAS	0.000.000		70.000,00		
3.1.90.11	VENCIMENTOS E VANTAGENS FIXAS - PESSOAL CIVIL	0.01.00	70.000,00			
3.3.00.00	OUTRAS DESPESAS CORRENTES	0.000.000			306.000,00	
3.3.50.00	TRANSFERÊNCIAS A INSTITUIÇÕES PRIVADAS SEM FINS LUCRATIVOS	0.000.000		6.000,00		
3.3.50.43	SUBVENÇÕES SOCIAIS	0.01.00	6.000,00			
3.3.90.00	APLICAÇÕES DIRETAS	0.000.000		300.000,00		
3.3.90.30	MATERIAL DE CONSUMO	0.01.00	20.000,00			
3.3.90.36	OUTROS SERVIÇOS DE TERCEIROS - PESSOA FÍSICA	0.01.00	20.000,00			
3.3.90.39	OUTROS SERVIÇOS DE TERCEIROS - PESSOA JURÍDICA	0.01.00	260.000,00			
4.0.00.00	DESPESAS DE CAPITAL	0.000.000				40.000,00
4.4.00.00	INVESTIMENTOS	0.000.000			40.000,00	
4.4.90.00	APLICAÇÕES DIRETAS	0.000.000		40.000,00		
4.4.90.51	OBRAS E INSTALAÇÕES	0.01.00	30.000,00			
4.4.90.52	EQUIPAMENTOS E MATERIAL PERMANENTE	0.01.00	10.000,00			
TOTAL						416.000,00

Orçamento Programa - Exercício de 2023

NATUREZA DA DESPESA POR ORGÃO E UNIDADE

Lei: 2459, Data: 20/12/2022

PODER		02 PODER EXECUTIVO				
ORGÃO		13 SECRETARIA DE SERVIÇOS PÚBLICOS				
UNIDADE		01 GABINETE DO SECRETARIO				
Código	Especificação	F.R.	Elemento	Modalidade	Grupo	Categoria Econômica
3.0.00.00	DESPESAS CORRENTES	0.000.000				2.735.000,00
3.1.00.00	PESSOAL E ENCARGOS SOCIAIS	0.000.000			230.000,00	
3.1.90.00	APLICAÇÕES DIRETAS	0.000.000		230.000,00		
3.1.90.11	VENCIMENTOS E VANTAGENS FIXAS - PESSOAL CIVIL	0.01.00	230.000,00			
3.3.00.00	OUTRAS DESPESAS CORRENTES	0.000.000			2.505.000,00	
3.3.90.00	APLICAÇÕES DIRETAS	0.000.000		2.505.000,00		
3.3.90.14	DIÁRIAS - CIVIL	0.01.00	10.000,00			
3.3.90.30	MATERIAL DE CONSUMO	0.01.00	30.000,00			
3.3.90.33	PASSAGENS E DESPESAS COM LOCOMOÇÃO	0.01.00	5.000,00			
3.3.90.36	OUTROS SERVIÇOS DE TERCEIROS - PESSOA FÍSICA	0.01.00	10.000,00			
3.3.90.37	LOCAÇÃO DE MÃO-DE-OBRA	0.01.00	2.380.000,00			
3.3.90.39	OUTROS SERVIÇOS DE TERCEIROS - PESSOA JURÍDICA	0.01.00	70.000,00			
4.0.00.00	DESPESAS DE CAPITAL	0.000.000				4.000,00
4.4.00.00	INVESTIMENTOS	0.000.000			4.000,00	
4.4.90.00	APLICAÇÕES DIRETAS	0.000.000		4.000,00		
4.4.90.52	EQUIPAMENTOS E MATERIAL PERMANENTE	0.01.00	4.000,00			
TOTAL						2.739.000,00

Orçamento Programa - Exercício de 2023

NATUREZA DA DESPESA POR ORGÃO E UNIDADE

Lei: 2459, Data: 20/12/2022

PODER	03 ENTIDADES SUPERVISIONADAS					
ORGÃO	01 FUNDO MUNICIPAL DE SAÚDE					
UNIDADE	01 FUNDO MUNICIPAL DE SAÚDE					
Código	Especificação	F.R.	Elemento	Modalidade	Grupo	Categoria Econômica
3.3.90.93	INDENIZAÇÕES E RESTITUIÇÕES	0.01.08	15.000,00			
4.0.00.00	DESPESAS DE CAPITAL	0.000.000				1.736.889,40
4.4.00.00	INVESTIMENTOS	0.000.000				
4.4.90.00	APLICAÇÕES DIRETAS	0.000.000		1.626.889,40	1.626.889,40	
4.4.90.51	OBRAS E INSTALAÇÕES	0.01.00	901.889,40			
4.4.90.51	OBRAS E INSTALAÇÕES	0.01.08	265.000,00			
4.4.90.51	OBRAS E INSTALAÇÕES	1.05.06	100.000,00			
4.4.90.51	OBRAS E INSTALAÇÕES	1.05.06	100.000,00			
4.4.90.51	OBRAS E INSTALAÇÕES	1.05.06	50.000,00			
4.4.90.52	EQUIPAMENTOS E MATERIAL PERMANENTE	0.01.08	160.000,00			
4.4.90.52	EQUIPAMENTOS E MATERIAL PERMANENTE	1.05.06	50.000,00			
4.5.00.00	INVERSÕES FINANCEIRAS	0.000.000			110.000,00	
4.5.90.00	APLICAÇÕES DIRETAS	0.000.000		110.000,00		
4.5.90.61	AQUISIÇÃO DE IMÓVEIS	0.01.08	60.000,00			
4.5.90.61	AQUISIÇÃO DE IMÓVEIS	1.05.06	50.000,00			
TOTAL						51.457.137,40

NATUREZA DA DESPESA POR ORGÃO E UNIDADE

Lei: 2459, Data: 20/12/2022

PODER	03 ENTIDADES SUPERVISIONADAS					
ORGÃO	03 FUNDO MUNICIPAL DOS DIREITOS DA CRIANÇA E DO ADOLESCENTE					
UNIDADE	01 FUNDO MUNICIPAL DOS DIREITOS DA CRIANÇA E DO ADOLESCENTE					
Código	Especificação	F.R.	Elemento	Modalidade	Grupo	Categoria Econômica
3.0.00.00	DESPESAS CORRENTES	0.000.000				730.000,00
3.3.00.00	OUTRAS DESPESAS CORRENTES	0.000.000			730.000,00	
3.3.50.00	TRANSFERÊNCIAS A INSTITUIÇÕES PRIVADAS SEM FINS LUCRATIVOS	0.000.000		571.000,00		
3.3.50.41	CONTRIBUIÇÕES	0.01.35	71.000,00			
3.3.50.43	SUBVENÇÕES SOCIAIS	0.01.35	500.000,00			
3.3.90.00	APLICAÇÕES DIRETAS	0.000.000		159.000,00		
3.3.90.30	MATERIAL DE CONSUMO	0.01.35	61.000,00			
3.3.90.33	PASSAGENS E DESPESAS COM LOCOMOÇÃO	0.01.35	2.000,00			
3.3.90.36	OUTROS SERVIÇOS DE TERCEIROS - PESSOA FÍSICA	0.01.35	47.000,00			
3.3.90.39	OUTROS SERVIÇOS DE TERCEIROS - PESSOA JURÍDICA	0.01.35	41.000,00			
3.3.90.48	OUTROS AUXÍLIOS FINANCEIROS A PESSOA FÍSICA	0.01.35	8.000,00			
4.0.00.00	DESPESAS DE CAPITAL	0.000.000				20.000,00
4.4.00.00	INVESTIMENTOS	0.000.000			20.000,00	
4.4.90.00	APLICAÇÕES DIRETAS	0.000.000		20.000,00		
4.4.90.52	EQUIPAMENTOS E MATERIAL PERMANENTE	0.01.35	20.000,00			
TOTAL						750.000,00

Orçamento Programa - Exercício de 2023

NATUREZA DA DESPESA POR ORGÃO E UNIDADE

Lei: 2459, Data: 20/12/2022

PODER	03 ENTIDADES SUPERVISIONADAS					
ORGÃO	04 FUNDO MUNICIPAL DE EDUCAÇÃO					
UNIDADE	01 FUNDO MUNICIPAL DE EDUCAÇÃO					
Código	Especificação	F.R.	Elemento	Modalidade	Grupo	Categoria Econômica
3.3.90.39	OUTROS SERVIÇOS DE TERCEIROS - PESSOA JURÍDICA	1.05.18	200.000,00			
3.3.90.39	OUTROS SERVIÇOS DE TERCEIROS - PESSOA JURÍDICA	2.02.20	100.000,00			
3.3.90.47	OBRIGAÇÕES TRIBUTÁRIAS E CONTRIBUTIVAS	0.01.11	8.000,00			
3.3.90.48	OUTROS AUXÍLIOS FINANCEIROS A PESSOA FÍSICA	0.01.11	11.000,00			
3.3.90.91	SENTENÇAS JUDICIAIS	0.01.11	15.000,00			
3.3.90.92	DESPESAS DE EXERCÍCIOS ANTERIORES	0.01.11	15.000,00			
3.3.90.93	INDENIZAÇÕES E RESTITUIÇÕES	0.01.11	35.000,00			
4.0.00.00	DESPESAS DE CAPITAL	0.000.000				8.650.000,00
4.4.00.00	INVESTIMENTOS	0.000.000			8.540.000,00	
4.4.90.00	APLICAÇÕES DIRETAS	0.000.000		8.540.000,00		
4.4.90.51	OBRAS E INSTALAÇÕES	0.01.11	100.000,00			
4.4.90.51	OBRAS E INSTALAÇÕES	0.01.11	1.600.000,00			
4.4.90.51	OBRAS E INSTALAÇÕES	0.01.11	30.000,00			
4.4.90.51	OBRAS E INSTALAÇÕES	1.05.14	100.000,00			
4.4.90.51	OBRAS E INSTALAÇÕES	1.05.14	2.600.000,00			
4.4.90.51	OBRAS E INSTALAÇÕES	1.05.14	920.000,00			
4.4.90.51	OBRAS E INSTALAÇÕES	1.05.14	150.000,00			
4.4.90.51	OBRAS E INSTALAÇÕES	1.05.19	1.820.000,00			
4.4.90.51	OBRAS E INSTALAÇÕES	1.05.81	200.000,00			
4.4.90.51	OBRAS E INSTALAÇÕES	2.02.20	500.000,00			
4.4.90.52	EQUIPAMENTOS E MATERIAL PERMANENTE	0.01.11	140.000,00			
4.4.90.52	EQUIPAMENTOS E MATERIAL PERMANENTE	1.05.19	180.000,00			
4.4.90.52	EQUIPAMENTOS E MATERIAL PERMANENTE	1.05.81	200.000,00			
4.5.00.00	INVERSÕES FINANCEIRAS	0.000.000			100.000,00	
4.5.90.00	APLICAÇÕES DIRETAS	0.000.000		100.000,00		
4.5.90.61	AQUISIÇÃO DE IMÓVEIS	0.01.11	100.000,00			
4.6.00.00	AMORTIZAÇÃO DA DÍVIDA	0.000.000			10.000,00	
4.6.90.00	APLICAÇÕES DIRETAS	0.000.000		10.000,00		
4.6.90.71	PRINCIPAL DA DÍVIDA CONTRATUAL RESGATADA	0.01.11	10.000,00			
TOTAL						82.279.000,00

PREFEITURA MUNICIPAL DE SALGUEIRO

RUA JOAQUIM SAMPAIO, 279 - N S DAS GRAÇAS - CNPJ:11361243/0001-71

Anexo 02

Página 53

Orçamento Programa - Exercício de 2023

NATUREZA DA DESPESA POR ORGÃO E UNIDADE

Lei: 2459, Data: 20/12/2022

PODER		03 ENTIDADES SUPERVISIONADAS				
ORGÃO		04 FUNDO MUNICIPAL DE EDUCAÇÃO				
UNIDADE		03 SECRETARIA DE ADMINISTRAÇÃO FINANCEIRA				
Código	Especificação	F.R.	Elemento	Modalidade	Grupo	Categoria Econômica
3.0.00.00	DESPESAS CORRENTES	0.000.000				268.700,00
3.1.00.00	PESSOAL E ENCARGOS SOCIAIS	0.000.000			250.000,00	
3.1.90.00	APLICAÇÕES DIRETAS	0.000.000		250.000,00		
3.1.90.11	VENCIMENTOS E VANTAGENS FIXAS - PESSOAL CIVIL	0.01.11	200.000,00			
3.1.90.13	OBRIGAÇÕES PATRONAIS	0.01.11	50.000,00			
3.3.00.00	OUTRAS DESPESAS CORRENTES	0.000.000			18.700,00	
3.3.90.00	APLICAÇÕES DIRETAS	0.000.000		18.700,00		
3.3.90.14	DIÁRIAS - CIVIL	0.01.11	3.300,00			
3.3.90.30	MATERIAL DE CONSUMO	0.01.11	11.000,00			
3.3.90.33	PASSAGENS E DESPESAS COM LOCOMOÇÃO	0.01.11	1.100,00			
3.3.90.39	OUTROS SERVIÇOS DE TERCEIROS - PESSOA JURÍDICA	0.01.11	3.300,00			
TOTAL						268.700,00

Orçamento Programa - Exercício de 2023

NATUREZA DA DESPESA POR ORGÃO E UNIDADE

Lei: 2459, Data: 20/12/2022

PODER	03 ENTIDADES SUPERVISIONADAS					
ORGÃO	06 FUNDO DE PREVIDÊNCIA DOS SERVIDORES DE SALGUEIRO					
UNIDADE	02 FUNDO DE PREVIDÊNCIA DOS SERVIDORES DE SALGUEIRO (PREVIDENCI					
Código	Especificação	F.R.	Elemento	Modalidade	Grupo	Categoria Econômica
3.0.00.00	DESPESAS CORRENTES	0.000.000				975.000,00
3.1.00.00	PESSOAL E ENCARGOS SOCIAIS	0.000.000			545.000,00	
3.1.90.00	APLICAÇÕES DIRETAS	0.000.000		545.000,00		
3.1.90.01	APOSENTADORIAS, RESERVA REMUNERADA E REFORMAS	0.04.33	300.000,00			
3.1.90.03	PENSÕES	0.04.33	200.000,00			
3.1.90.04	CONTRATAÇÃO POR TEMPO DETERMINADO	0.04.33	20.000,00			
3.1.90.13	OBRIGAÇÕES PATRONAIS	0.04.33	5.000,00			
3.1.90.91	SENTENÇAS JUDICIAIS	0.04.33	10.000,00			
3.1.90.92	DESPESAS DE EXERCÍCIOS ANTERIORES	0.04.33	10.000,00			
3.3.00.00	OUTRAS DESPESAS CORRENTES	0.000.000			430.000,00	
3.3.20.00	TRANSFERÊNCIAS À UNIÃO	0.000.000		10.000,00		
3.3.20.92	DESPESAS DE EXERCÍCIOS ANTERIORES	0.04.33	10.000,00			
3.3.90.00	APLICAÇÕES DIRETAS	0.000.000		420.000,00		
3.3.90.14	DIÁRIAS - CIVIL	0.04.33	15.000,00			
3.3.90.30	MATERIAL DE CONSUMO	0.04.33	25.000,00			
3.3.90.33	PASSAGENS E DESPESAS COM LOCOMOÇÃO	0.04.33	15.000,00			
3.3.90.35	SERVIÇOS DE CONSULTORIA	0.04.33	10.000,00			
3.3.90.36	OUTROS SERVIÇOS DE TERCEIROS - PESSOA FÍSICA	0.04.33	45.000,00			
3.3.90.39	OUTROS SERVIÇOS DE TERCEIROS - PESSOA JURÍDICA	0.04.33	260.000,00			
3.3.90.47	OBRIGAÇÕES TRIBUTÁRIAS E CONTRIBUTIVAS	0.04.33	10.000,00			
3.3.90.91	SENTENÇAS JUDICIAIS	0.04.33	10.000,00			
3.3.90.92	DESPESAS DE EXERCÍCIOS ANTERIORES	0.04.33	5.000,00			
3.3.90.93	INDENIZAÇÕES E RESTITUIÇÕES	0.04.33	25.000,00			
4.0.00.00	DESPESAS DE CAPITAL	0.000.000				175.000,00
4.4.00.00	INVESTIMENTOS	0.000.000			165.000,00	
4.4.90.00	APLICAÇÕES DIRETAS	0.000.000		165.000,00		
4.4.90.51	OBRAS E INSTALAÇÕES	0.04.33	100.000,00			
4.4.90.52	EQUIPAMENTOS E MATERIAL PERMANENTE	0.04.33	35.000,00			
4.4.90.61	AQUISIÇÃO DE IMÓVEIS	0.04.33	30.000,00			
4.6.00.00	AMORTIZAÇÃO DA DÍVIDA	0.000.000			10.000,00	
4.6.90.00	APLICAÇÕES DIRETAS	0.000.000		10.000,00		
4.6.90.71	PRINCIPAL DA DÍVIDA CONTRATUAL RESGATADA	0.04.33	10.000,00			
9.0.00.00	RESERVA DE CONTINGÊNCIA	0.000.000				1.435.364,00
9.9.00.00	RESERVA DE CONTINGÊNCIA	0.000.000			1.435.364,00	
9.9.99.00	A DEFINIR	0.000.000		1.435.364,00		
9.9.99.99	A CLASSIFICAR	0.04.33	1.435.364,00			
TOTAL						2.585.364,00

Orçamento Programa - Exercício de 2023

NATUREZA DA DESPESA POR ORGÃO E UNIDADE

Lei: 2459, Data: 20/12/2022

PODER	03 ENTIDADES SUPERVISIONADAS					
ORGÃO	07 FUNDO MUNICIPAL DOS DIREITOS DO IDOSO					
UNIDADE	01 FUNDO MUNICIPAL DOS DIREITOS DO IDOSO					
Código	Especificação	F.R.	Elemento	Modalidade	Grupo	Categoria Econômica
3.0.00.00	DESPESAS CORRENTES	0.000.000				911.000,00
3.3.00.00	OUTRAS DESPESAS CORRENTES	0.000.000			911.000,00	
3.3.50.00	TRANSFERÊNCIAS A INSTITUIÇÕES PRIVADAS SEM FINS LUCRATIVOS	0.000.000		655.000,00		
3.3.50.41	CONTRIBUIÇÕES	0.01.40	2.000,00			
3.3.50.43	SUBVENÇÕES SOCIAIS	0.01.40	451.000,00			
3.3.50.43	SUBVENÇÕES SOCIAIS	1.05.41	2.000,00			
3.3.50.43	SUBVENÇÕES SOCIAIS	1.05.41	200.000,00			
3.3.90.00	APLICAÇÕES DIRETAS	0.000.000		256.000,00		
3.3.90.14	DIÁRIAS - CIVIL	0.01.40	2.000,00			
3.3.90.30	MATERIAL DE CONSUMO	0.01.40	14.000,00			
3.3.90.30	MATERIAL DE CONSUMO	1.05.41	50.000,00			
3.3.90.33	PASSAGENS E DESPESAS COM LOCOMOÇÃO	0.01.40	4.000,00			
3.3.90.35	SERVIÇOS DE CONSULTORIA	0.01.40	2.000,00			
3.3.90.35	SERVIÇOS DE CONSULTORIA	1.05.41	5.000,00			
3.3.90.36	OUTROS SERVIÇOS DE TERCEIROS - PESSOA FÍSICA	0.01.40	18.000,00			
3.3.90.36	OUTROS SERVIÇOS DE TERCEIROS - PESSOA FÍSICA	1.05.41	80.000,00			
3.3.90.39	OUTROS SERVIÇOS DE TERCEIROS - PESSOA JURÍDICA	0.01.40	15.000,00			
3.3.90.39	OUTROS SERVIÇOS DE TERCEIROS - PESSOA JURÍDICA	1.05.41	60.000,00			
3.3.90.41	CONTRIBUIÇÕES	0.01.40	6.000,00			
4.0.00.00	DESPESAS DE CAPITAL	0.000.000				42.000,00
4.4.00.00	INVESTIMENTOS	0.000.000			42.000,00	
4.4.90.00	APLICAÇÕES DIRETAS	0.000.000		42.000,00		
4.4.90.52	EQUIPAMENTOS E MATERIAL PERMANENTE	0.01.40	20.000,00			
4.4.90.52	EQUIPAMENTOS E MATERIAL PERMANENTE	1.05.41	2.000,00			
4.4.90.52	EQUIPAMENTOS E MATERIAL PERMANENTE	1.05.41	20.000,00			
TOTAL						953.000,00

Orçamento Programa - Exercício de 2023

NATUREZA DA DESPESA POR ORGÃO E UNIDADE

Lei: 2459, Data: 20/12/2022

PODER	03 ENTIDADES SUPERVISIONADAS					
ORGÃO	10 AUTARQUIA EDUCACIONAL DE SALGUEIRO					
UNIDADE	01 AUTARQUIA EDUCACIONAL DO SALGUEIRO - DIRETORIA EXECUTIVA					
Código	Especificação	F.R.	Elemento	Modalidade	Grupo	Categoria Econômica
3.0.00.00	DESPESAS CORRENTES	0.000.000				2.580.000,00
3.1.00.00	PESSOAL E ENCARGOS SOCIAIS	0.000.000			1.710.000,00	
3.1.90.00	APLICAÇÕES DIRETAS	0.000.000		1.310.000,00		
3.1.90.04	CONTRATAÇÃO POR TEMPO DETERMINADO	0.04.36	85.000,00			
3.1.90.11	VENCIMENTOS E VANTAGENS FIXAS - PESSOAL CIVIL	0.04.36	650.000,00			
3.1.90.13	OBRIGAÇÕES PATRONAIS	0.04.36	350.000,00			
3.1.90.91	SENTENÇAS JUDICIAIS	0.04.36	200.000,00			
3.1.90.92	DESPESAS DE EXERCÍCIOS ANTERIORES	0.04.36	5.000,00			
3.1.90.94	INDENIZAÇÕES E RESTITUIÇÕES TRABALHISTAS	0.04.36	20.000,00			
3.1.91.00	APLICAÇÕES DIRETAS- INTRA-ORÇAMENTÁRIAS	0.000.000		400.000,00		
3.1.91.13	OBRIGAÇÕES PATRONAIS	0.04.36	400.000,00			
3.2.00.00	JUROS E ENCARGOS DA DÍVIDA	0.000.000			85.000,00	
3.2.90.00	APLICAÇÕES DIRETAS	0.000.000		10.000,00		
3.2.90.21	JUROS SOBRE A DÍVIDA POR CONTRATO	0.04.36	5.000,00			
3.2.90.22	OUTROS ENCARGOS SOBRE A DÍVIDA POR CONTRATO	0.04.36	5.000,00			
3.2.91.00	APLICAÇÕES DIRETAS- INTRA-ORÇAMENTÁRIAS	0.000.000		75.000,00		
3.2.91.21	JUROS SOBRE A DÍVIDA POR CONTRATO	0.04.36	15.000,00			
3.2.91.22	OUTROS ENCARGOS SOBRE A DÍVIDA POR CONTRATO	0.04.36	60.000,00			
3.3.00.00	OUTRAS DESPESAS CORRENTES	0.000.000			785.000,00	
3.3.90.00	APLICAÇÕES DIRETAS	0.000.000		785.000,00		
3.3.90.14	DIÁRIAS - CIVIL	0.04.36	15.000,00			
3.3.90.30	MATERIAL DE CONSUMO	0.04.36	25.000,00			
3.3.90.33	PASSAGENS E DESPESAS COM LOCOMOÇÃO	0.04.36	5.000,00			
3.3.90.35	SERVIÇOS DE CONSULTORIA	0.04.36	10.000,00			
3.3.90.36	OUTROS SERVIÇOS DE TERCEIROS - PESSOA FÍSICA	0.04.36	130.000,00			
3.3.90.39	OUTROS SERVIÇOS DE TERCEIROS - PESSOA JURÍDICA	0.04.36	240.000,00			
3.3.90.47	OBRIGAÇÕES TRIBUTÁRIAS E CONTRIBUTIVAS	0.04.36	75.000,00			
3.3.90.91	SENTENÇAS JUDICIAIS	0.04.36	100.000,00			
3.3.90.92	DESPESAS DE EXERCÍCIOS ANTERIORES	0.04.36	5.000,00			
3.3.90.93	INDENIZAÇÕES E RESTITUIÇÕES	0.04.36	180.000,00			
4.0.00.00	DESPESAS DE CAPITAL	0.000.000				490.000,00
4.4.00.00	INVESTIMENTOS	0.000.000			150.000,00	
4.4.90.00	APLICAÇÕES DIRETAS	0.000.000		150.000,00		
4.4.90.51	OBRAS E INSTALAÇÕES	0.04.36	50.000,00			
4.4.90.52	EQUIPAMENTOS E MATERIAL PERMANENTE	0.04.36	100.000,00			
4.6.00.00	AMORTIZAÇÃO DA DÍVIDA	0.000.000			340.000,00	
4.6.90.00	APLICAÇÕES DIRETAS	0.000.000		250.000,00		
4.6.90.71	PRINCIPAL DA DÍVIDA CONTRATUAL RESGATADA	0.04.36	250.000,00			
4.6.91.00	APLICAÇÕES DIRETAS- INTRA-ORÇAMENTÁRIAS	0.000.000		90.000,00		
4.6.91.71	PRINCIPAL DA DÍVIDA CONTRATUAL RESGATADA	0.04.36	90.000,00			
TOTAL						3.070.000,00

Orçamento Programa - Exercício de 2023

NATUREZA DA DESPESA POR ORGÃO E UNIDADE

Lei: 2459, Data: 20/12/2022

PODER	03 ENTIDADES SUPERVISIONADAS					
ORGÃO	10 AUTARQUIA EDUCACIONAL DE SALGUEIRO					
UNIDADE	02 FACULDADE DE CIENCIAS HUMANAS DO SERTÃO CENTRAL					
Código	Especificação	F.R.	Elemento	Modalidade	Grupo	Categoria Econômica
3.0.00.00	DESPESAS CORRENTES	0.000.000				3.827.000,00
3.1.00.00	PESSOAL E ENCARGOS SOCIAIS	0.000.000			3.240.000,00	
3.1.90.00	APLICAÇÕES DIRETAS	0.000.000		3.240.000,00		
3.1.90.04	CONTRATAÇÃO POR TEMPO DETERMINADO	0.04.36	1.385.000,00			
3.1.90.11	VENCIMENTOS E VANTAGENS FIXAS - PESSOAL CIVIL	0.04.36	1.800.000,00			
3.1.90.94	INDENIZAÇÕES E RESTITUIÇÕES TRABALHISTAS	0.04.36	55.000,00			
3.3.00.00	OUTRAS DESPESAS CORRENTES	0.000.000			587.000,00	
3.3.90.00	APLICAÇÕES DIRETAS	0.000.000		587.000,00		
3.3.90.14	DIÁRIAS - CIVIL	0.04.36	10.000,00			
3.3.90.30	MATERIAL DE CONSUMO	0.04.36	105.000,00			
3.3.90.33	PASSAGENS E DESPESAS COM LOCOMOÇÃO	0.04.36	10.000,00			
3.3.90.36	OUTROS SERVIÇOS DE TERCEIROS - PESSOA FÍSICA	0.04.36	115.000,00			
3.3.90.39	OUTROS SERVIÇOS DE TERCEIROS - PESSOA JURÍDICA	0.04.36	345.000,00			
3.3.90.48	OUTROS AUXÍLIOS FINANCEIROS A PESSOA FÍSICA	0.04.36	2.000,00			
4.0.00.00	DESPESAS DE CAPITAL	0.000.000				160.000,00
4.4.00.00	INVESTIMENTOS	0.000.000			160.000,00	
4.4.90.00	APLICAÇÕES DIRETAS	0.000.000		160.000,00		
4.4.90.51	OBRAS E INSTALAÇÕES	0.04.36	100.000,00			
4.4.90.52	EQUIPAMENTOS E MATERIAL PERMANENTE	0.04.36	60.000,00			
TOTAL						3.987.000,00

PREFEITURA MUNICIPAL DE SALGUEIRO

RUA JOAQUIM SAMPAIO, 279 - N S DAS GRAÇAS - CNPJ:11361243/0001-71 Orçamento Programa - Exercício de 2023
Anexo 06
Página 1

PROGRAMA DE TRABALHO
(Inc.II, § 2º, Art.2º)

Lei: 2459, Data: 20/12/2022

01 PODER LEGISLATIVO							
01 CÂMARA MUNICIPAL DO SALGUEIRO							
Código		Especificação		Operação Especial	Projetos	Atividades	T o t a l
01	Legislativa				350.000,00	8.650.000,00	9.000.000,00
01	031	Ação Legislativa			350.000,00	8.650.000,00	9.000.000,00
01	031	0001	AÇÃO LEGISLATIVA		350.000,00	8.650.000,00	9.000.000,00
01.031.0001.1001.0000		AQUISIÇÃO DE VEÍCULOS, MOVEIS, MÁQUINAS E EQUIPAMENTOS			200.000,00		200.000,00
01.031.0001.1002.0000		CONTRUÇÃO, REFORMA AMPL. E CONSERV. DO PREDIO SEDE E ANEX			100.000,00		100.000,00
01.031.0001.1003.0000		EQUIPAR A ESCOLA DO LEGISLATIVO			50.000,00		50.000,00
01.031.0001.2001.0000		MANUTENÇÃO DAS ATIVIDADES LEGISLATIVAS				2.838.000,00	2.838.000,00
01.031.0001.2002.0000		MANUTENÇÃO DOS SERVIÇOS DA UNIDADE				4.650.000,00	4.650.000,00
01.031.0001.2003.0000		DESPESAS DE EXERCICIO ANTERIORES				2.000,00	2.000,00
01.031.0001.2005.0000		DESPESAS COM SALÁRIO FAMILIA				10.000,00	10.000,00
01.031.0001.2008.0000		CONTRIBUIÇÃO PREVIDECIARIA - INSS				800.000,00	800.000,00
01.031.0001.2009.0000		CONTRIBUIÇÃO PREVIDECIARIA - FUNPRESSAL				200.000,00	200.000,00
01.031.0001.2010.0000		MANUTENÇÃO DAS ATIVIDADES ADMINISTRATIVAS				150.000,00	150.000,00
TOTAL				0,00	350.000,00	8.650.000,00	9.000.000,00

PREFEITURA MUNICIPAL DE SALGUEIRO

PROGRAMA DE TRABALHO

Lei: 2459, Data: 20/12/2022

(Inc.II, § 2º, Art.2º)

02 PODER EXECUTIVO							
02 ÓRGÃOS DE ADMINISTRAÇÃO GERAL							
Código		Especificação		Operação Especial	Projetos	Atividades	T o t a l
03	Essencial à Justiça				15.000,00	411.000,00	426.000,00
03	122	Administração Geral			15.000,00	411.000,00	426.000,00
03	122	0403	AÇÕES DO PROCESSO JUDICIÁRIO		15.000,00	411.000,00	426.000,00
03.122.0403.1134.0000		AQUISIÇÃO DE BENS MÓVEIS PARA A PROCURADORIA GERAL DO MUNICÍPIO			15.000,00		15.000,00
03.122.0403.2190.0000		MANUTENCAO DAS ATIVIDADES DA PROCURADORIA GERAL				411.000,00	411.000,00
04	Administração				275.000,00	2.805.000,00	3.080.000,00
04	122	Administração Geral			100.000,00	1.837.000,00	1.937.000,00
04	122	0401	GESTÃO ADMINISTRATIVA DO MUNICÍPIO		100.000,00	1.837.000,00	1.937.000,00
04.122.0401.1500.0000		AQUISIÇÃO DE BENS MÓVEIS PARA O GABINETE DO PREFEITO			100.000,00		100.000,00
04.122.0401.2865.0000		MANUTENÇÃO DAS ATIVIDADES DO GABINETE DO PREFEITO				1.837.000,00	1.837.000,00
04	123	Administração Financeira				300.000,00	300.000,00
04	123	0401	GESTÃO ADMINISTRATIVA DO MUNICÍPIO			300.000,00	300.000,00
04.123.0401.2279.0000		RATEIO DE CONTRIBUICAO AO CONSORCIO INTERMUNICIPAL				200.000,00	200.000,00
04.123.0401.4433.0000		ASSESSORAMENTO GOVERNAMENTAL				100.000,00	100.000,00
04	124	Controle Interno			20.000,00	289.000,00	309.000,00
04	124	0401	GESTÃO ADMINISTRATIVA DO MUNICÍPIO		20.000,00	289.000,00	309.000,00
04.124.0401.1400.0000		AQUISICAO DE MÓVEIS, EQUIPAMENTOS E OUTROS MATERIAIS PERMANENTES			20.000,00		20.000,00
04.124.0401.2110.0000		MANUTENCAO DAS ATIVIDADES DO CONTROLE INTERNO				289.000,00	289.000,00
04	243	Assistência à Criança e ao Adolescente			150.000,00	343.000,00	493.000,00
04	243	0401	GESTÃO ADMINISTRATIVA DO MUNICÍPIO		150.000,00	343.000,00	493.000,00
04.243.0401.1922.0000		AQUISIÇÃO DE EQUIPAMENTOS, VEÍCULOS E/OU DEMAIS BENS MÓVEIS PARA O CONSELHO TUTELAR			150.000,00		150.000,00
04.243.0401.2140.0000		APOIO AS ATIV. DO CONS. MUN. DOS DIREITOS DAS CRIANCAS E ADOLESCENTES				16.000,00	16.000,00
04.243.0401.2150.0000		APOIO AS ATIVIDADES DO CONSELHO TUTELAR				327.000,00	327.000,00
04	244	Assistência Comunitária			5.000,00	36.000,00	41.000,00
04	244	0401	GESTÃO ADMINISTRATIVA DO MUNICÍPIO		5.000,00	36.000,00	41.000,00
04.244.0401.1133.0000		AQUISIÇÃO DE MÓVEIS, EQUIPAMENTOS E MATERIAIS PERMANENTES PARA A CASA DOS CONSELHOS			5.000,00		5.000,00
04.244.0401.2160.0000		MANUTENCAO DAS ATIVIDADES DA CASA DOS CONSELHOS				36.000,00	36.000,00
06	Segurança Pública				30.000,00	34.000,00	64.000,00
06	182	Defesa Civil			30.000,00	34.000,00	64.000,00

PREFEITURA MUNICIPAL DE SALGUEIRO

PROGRAMA DE TRABALHO

(Inc.II, § 2º, Art.2º)

Lei: 2459, Data: 20/12/2022

02 PODER EXECUTIVO							
02 ÓRGÃOS DE ADMINISTRAÇÃO GERAL							
Código		Especificação		Operação Especial	Projetos	Atividades	T o t a l
06	182	0601	FORTALECIMENTO DA DEFESA CIVIL		30.000,00	34.000,00	64.000,00
06.182.0601.1140.0000		AQUISIÇÃO DE MÓVEIS, EQUIPAMENTOS E OUTROS MATERIAIS PERMANENTES PARA A JUNTA DO SERVIÇO MILITAR			30.000,00		30.000,00
06.182.0601.2230.0000		MANUTENCAO DAS ATIVIDADES NA JUNTA DO SERVICO MILITAR				21.000,00	21.000,00
06.182.0601.2845.0000		MANUTENÇÃO DA PATRULHA MARIA DA PENHA				13.000,00	13.000,00
14	Direitos da Cidadania				180.000,00	386.000,00	566.000,00
14	122	Administração Geral			175.000,00	148.000,00	323.000,00
14	122	0401	GESTÃO ADMINISTRATIVA DO MUNICÍPIO		175.000,00	148.000,00	323.000,00
14.122.0401.1600.0000		AQUISIÇÃO DE BENS MÓVEIS PARA A COORDENADORIA DA MULHER			5.000,00		5.000,00
14.122.0401.1700.0000		AQUISIÇÃO DE BENS MÓVEIS PARA A COORDENADORIA DA JUVENTUDE			6.000,00		6.000,00
14.122.0401.2260.0000		MANUTENCAO DAS ATIVIDADES DA COORDENADORIA DA JUVENTUDE				148.000,00	148.000,00
14.122.0401.4224.0000		MANUTENÇÃO DAS ATIVIDADES DA COORDENADORIA DA MULHER			164.000,00		164.000,00
14	422	Direitos Individuais, Coletivos e Difusos			5.000,00	238.000,00	243.000,00
14	422	0401	GESTÃO ADMINISTRATIVA DO MUNICÍPIO			111.000,00	111.000,00
14.422.0401.2250.0000		PROMOÇÃO E/OU REALIZAÇÃO DE CAPACITAÇÃO, ENCONTROS E CONFERÊNCIAS				41.000,00	41.000,00
14.422.0401.4434.0000		DESENVOLVIMENTO DE POLÍTICAS PÚBLICAS VOLTADAS PARA AS MULHERES				35.000,00	35.000,00
14.422.0401.4435.0000		DESENVOLVIMENTO DE POLÍTICAS PÚBLICAS VOLTADAS PARA A JUVENTUDE				35.000,00	35.000,00
14	422	0404	ASSISTÊNCIA AO DIREITO DO CONSUMIDOR		5.000,00	127.000,00	132.000,00
14.422.0404.1800.0000		AQUISICAO DE BENS MÓVEIS PARA A COORDENADORIA DE PROTEÇÃO E DEFESA DO CONSUMIDOR			5.000,00		5.000,00
14.422.0404.2030.0000		MANUTENCAO DAS ATIVIDADES DO PROCON DE SALGUEIRO				127.000,00	127.000,00
16	Habitação				150.000,00	384.000,00	534.000,00
16	451	Infra-Estrutura Urbana			150.000,00	384.000,00	534.000,00
16	451	1502	DESENVOLVIMENTO URBANO		150.000,00	384.000,00	534.000,00
16.451.1502.1905.0000		AQUISIÇÃO DE EQUIPAMENTOS E EXECUÇÃO DE OBRAS RELACIONADAS AO PROGRAMA MORADIA LEGAL			150.000,00		150.000,00
16.451.1502.2859.0000		MANUTENÇÃO DO PROGRAMA MORADIA LEGAL				384.000,00	384.000,00
28	Encargos Especiais					600.000,00	600.000,00
28	846	Outros Encargos Especiais				600.000,00	600.000,00
28	846	0403	AÇÕES DO PROCESSO JUDICIÁRIO			600.000,00	600.000,00
28.846.0403.2170.0000		SENTENCAS JUDICIAIS				600.000,00	600.000,00
TOTAL				0,00	650.000,00	4.620.000,00	5.270.000,00

PREFEITURA MUNICIPAL DE SALGUEIRO

PROGRAMA DE TRABALHO

(Inc.II, § 2º, Art.2º)

Lei: 2459, Data: 20/12/2022

02	PODER EXECUTIVO										
03	SECRETARIA DE PLANEJAMENTO E MEIO AMBIENTE										
Código		Especificação				Operação Especial	Projetos	Atividades	T o t a l		
04	Administração						5.000,00	817.285,40	822.285,40		
04	121	Planejamento e Orçamento					5.000,00	590.000,00	595.000,00		
04	121	0401	GESTÃO ADMINISTRATIVA DO MUNICÍPIO				5.000,00	590.000,00	595.000,00		
04.121.0401.1900.0000		AQUISIÇÃO DE BENS MÓVEIS PARA A SECRETARIA DE PLANEJAMENTO E MEIO AMBIENTE					5.000,00		5.000,00		
04.121.0401.4436.0000		MANUTENÇÃO DAS ATIVIDADES DA SECRETARIA DE PLANEJAMENTO E MEIO AMBIENTE						275.000,00	275.000,00		
04.121.0401.4438.0000		MANUTENÇÃO DAS ATIVIDADES DA DIRETORIA DE PLANEJAMENTO E ORÇAMENTO PARTICIPATIVO						124.000,00	124.000,00		
04.121.0401.4439.0000		MANUTENÇÃO DAS ATIVIDADES DA DIRETORIA DE ACOMP. DE CONV., CONTRATOS E PROGRAMAS ESPECIAIS						61.000,00	61.000,00		
04.121.0401.4483.0000		COORDENAÇÃO, SUPERVISÃO E EXECUÇÃO DAS POLÍTICAS MUNICIPAIS DE PLANEJAMENTO, GESTÃO E TRANSFORMAÇÃO DIGITAL						130.000,00	130.000,00		
04	122	Administração Geral						227.285,40	227.285,40		
04	122	0401	GESTÃO ADMINISTRATIVA DO MUNICÍPIO						227.285,40	227.285,40	
04.122.0401.4489.0000		SUBVENÇÕES A ASSOCIAÇÕES E FUNDAÇÕES (E.I.)						227.285,40	227.285,40		
18	Gestão Ambiental						120.000,00	472.000,00	592.000,00		
18	122	Administração Geral						142.000,00	142.000,00		
18	122	1801	DEFESA DO MEIO AMBIENTE						142.000,00	142.000,00	
18.122.1801.4437.0000		MANUTENÇÃO DAS ATIVIDADES DA DIRETORIA DE GESTÃO AMBIENTAL						142.000,00	142.000,00		
18	541	Preservação e Conservação Ambiental					120.000,00	330.000,00	450.000,00		
18	541	1801	DEFESA DO MEIO AMBIENTE				120.000,00	330.000,00	450.000,00		
18.541.1801.1146.0000		AQUISIÇÃO DE BENS MÓVEIS PARA A DIRETORIA DE GESTÃO AMBIENTAL					120.000,00		120.000,00		
18.541.1801.4482.0000		COORDENAÇÃO, SUPERVISÃO E EXECUÇÃO DE POLÍTICAS DE MEIO AMBIENTE E SUSTENTABILIDADE						330.000,00	330.000,00		
TOTAL						0,00	125.000,00	1.289.285,40	1.414.285,40		

PREFEITURA MUNICIPAL DE SALGUEIRO

PROGRAMA DE TRABALHO

(Inc.II, § 2º, Art.2º)

Lei: 2459, Data: 20/12/2022

02		PODER EXECUTIVO					
04		SECRETARIA DE ADMINISTRAÇÃO					
Código		Especificação		Operação Especial	Projetos	Atividades	T o t a l
04	Administração				330.000,00	7.505.000,00	7.835.000,00
04	122	Administração Geral			330.000,00	7.285.000,00	7.615.000,00
04	122	0401	GESTÃO ADMINISTRATIVA DO MUNICÍPIO		330.000,00	7.285.000,00	7.615.000,00
04.122.0401.1110.0000 AQUISIÇÃO DE VEICULOS, MOVEIS, EQUIPAMENTOS E OUTROS MATERIAIS					200.000,00		200.000,00
04.122.0401.1148.0000 AQUISIÇÃO DE BENS MÓVEIS PARA A DIRETORIA DE GESTÃO DE PESSOAS					30.000,00		30.000,00
04.122.0401.1149.0000 AQUISIÇÃO DE BENS MÓVEIS PARA DIRETORIA DE CONTROLE DE MATERIAL E PATRIMONIO					100.000,00		100.000,00
04.122.0401.2430.0000 MANUTENÇÃO DAS ATIVIDADES DO GABINETE						1.805.000,00	1.805.000,00
04.122.0401.2440.0000 MANUTENÇÃO DAS ATIVIDADES DOS SERVIDORES A DISPOSIÇÃO DA PREFEITURA E DEMAIS ENCARGOS						1.800.000,00	1.800.000,00
04.122.0401.4440.0000 MANUTENÇÃO DAS ATIVIDADES DA DIRETORIA DE GESTÃO DE PESSOAS						710.000,00	710.000,00
04.122.0401.4441.0000 MANUTENÇÃO DAS ATIVIDADES DA DIRETORIA DE CONTROLE DE MATERIAL E PATRIMÔNIO						1.180.000,00	1.180.000,00
04.122.0401.4442.0000 MANUTENÇÃO DAS ATIVIDADES DA DIRETORIA DE SERVIÇOS ADMINISTRATIVOS E TRANSPORTES						1.790.000,00	1.790.000,00
04	128	Formação de Recursos Humanos				220.000,00	220.000,00
04	128	0401	GESTÃO ADMINISTRATIVA DO MUNICÍPIO			220.000,00	220.000,00
04.128.0401.2308.0000 CAPACITAÇÃO E FORMAÇÃO PROFISSIONAL						220.000,00	220.000,00
09		Previdência Social				2.880.000,00	2.880.000,00
09	272	Previdência do Regime Estatutário				1.510.000,00	1.510.000,00
09	272	0901	GESTÃO PREVIDENCIÁRIA			1.510.000,00	1.510.000,00
09.272.0901.2480.0000 CONTRIBUIÇÃO PREVIDENCIARIA - FUNPRESSAL						1.500.000,00	1.500.000,00
09.272.0901.2770.0000 APORTE FINANCEIRO AO RPPS						10.000,00	10.000,00
09	273	Previdência Complementar				1.370.000,00	1.370.000,00
09	273	0901	GESTÃO PREVIDENCIÁRIA			1.370.000,00	1.370.000,00
09.273.0901.2470.0000 CONTRIBUIÇÃO PREVIDENCIÁRIA - INSS						1.370.000,00	1.370.000,00
TOTAL				0,00	330.000,00	10.385.000,00	10.715.000,00

PREFEITURA MUNICIPAL DE SALGUEIRO

PROGRAMA DE TRABALHO

Lei: 2459, Data: 20/12/2022

(Inc.II, § 2º, Art.2º)

02 PODER EXECUTIVO							
05 SECRETARIA DE FINANÇAS							
Código		Especificação		Operação Especial	Projetos	Atividades	T o t a l
04	Administração				100.000,00	2.862.000,00	2.962.000,00
04	123	Administração Financeira			100.000,00	1.360.000,00	1.460.000,00
04	123	0401	GESTÃO ADMINISTRATIVA DO MUNICÍPIO		100.000,00	1.360.000,00	1.460.000,00
04.123.0401.1928.0000		AQUISIÇÃO DE BENS MÓVEIS E MATERIAIS PERMANENTES DESTINADO A SECRETARIA DE FINANÇAS			100.000,00		100.000,00
04.123.0401.2060.0000		DESPESAS DE EXERCÍCIOS ANTERIORES				120.000,00	120.000,00
04.123.0401.2610.0000		INDENIZAÇÕES E RESTITUIÇÕES				100.000,00	100.000,00
04.123.0401.4443.0000		MANUTENÇÃO DAS ATIVIDADES DA SECRETARIA DE FINANÇAS				267.000,00	267.000,00
04.123.0401.4445.0000		MANUTENÇÃO DAS ATIVIDADES DA DIRETORIA DE CONTABILIDADE E TESOURARIA				873.000,00	873.000,00
04	129	Administração de Receitas				1.502.000,00	1.502.000,00
04	129	0401	GESTÃO ADMINISTRATIVA DO MUNICÍPIO			1.502.000,00	1.502.000,00
04.129.0401.2560.0000		MANUTENÇÃO DA DIRETORIA DE TRIBUTAÇÃO E RENDA				335.000,00	335.000,00
04.129.0401.4444.0000		MANUTENÇÃO DAS ATIVIDADES DA DIRETORIA DE FISCALIZAÇÃO				695.000,00	695.000,00
04.129.0401.4484.0000		DESENVOLVIMENTO E APERFEIÇOAMENTO DA ADMINISTRAÇÃO TRIBUTÁRIA				472.000,00	472.000,00
28	Encargos Especiais			2.214.000,00			2.214.000,00
28	843	Serviço da Dívida Interna		1.014.000,00			1.014.000,00
28	843	0000	OPERAÇÕES ESPECIAIS	1.014.000,00			1.014.000,00
28.843.0000.0620.0000		AMORTIZAÇÃO DA DIVIDA PUBLICA INTERNA		1.014.000,00			1.014.000,00
28	846	Outros Encargos Especiais		1.200.000,00			1.200.000,00
28	846	0000	OPERAÇÕES ESPECIAIS	1.200.000,00			1.200.000,00
28.846.0000.0911.0000		CONTRIBUIÇÃO PARA O PIS/PASEP		1.200.000,00			1.200.000,00
99	Reserva de Contingência			1.000.000,00			1.000.000,00
99	999	Reserva de Contingência		1.000.000,00			1.000.000,00
99	999	9999	RESERVA DE CONTIGENCIA	1.000.000,00			1.000.000,00
99.999.9999.0999.0000		RESERVA DE CONTIGENCIA		1.000.000,00			1.000.000,00
TOTAL				3.214.000,00	100.000,00	2.862.000,00	6.176.000,00

PREFEITURA MUNICIPAL DE SALGUEIRO

RUA JOAQUIM SAMPAIO, 279 - N S DAS GRAÇAS - CNPJ:11361243/0001-71 Orçamento Programa - Exercício de 2023
Anexo 06
Página 7

PROGRAMA DE TRABALHO
(Inc.II, § 2º, Art.2º)

Lei: 2459, Data: 20/12/2022

02	PODER EXECUTIVO									
06	SECRETARIA DE EDUCAÇÃO									
Código		Especificação				Operação Especial		Projetos	Atividades	T o t a l
12	Educação								6.000,00	6.000,00
12	122	Administração Geral							6.000,00	6.000,00
12	122	1201	DESENVOLVIMENTO DA EDUCAÇÃO DE QUALIDADE						6.000,00	6.000,00
12.122.1201.2371.0000		MANUTENÇÃO DAS ATIVIDADES DO GABINETE DO SECRETÁRIO							6.000,00	6.000,00
TOTAL						0,00		0,00	6.000,00	6.000,00

PREFEITURA MUNICIPAL DE SALGUEIRO

PROGRAMA DE TRABALHO

(Inc.II, § 2º, Art.2º)

Lei: 2459, Data: 20/12/2022

02	PODER EXECUTIVO									
07	SECRETARIA DE CULTURA E ESPORTES									
Código		Especificação			Operação Especial	Projetos	Atividades	T o t a l		
04	Administração					5.000,00	730.000,00	735.000,00		
04	122	Administração Geral				5.000,00	730.000,00	735.000,00		
04	122	0401	GESTÃO ADMINISTRATIVA DO MUNICÍPIO			5.000,00	730.000,00	735.000,00		
04.122.0401.1220.0000		AQUISIÇÃO DE MÓVEIS EQUIPAMENTOS E OUTROS MATERIAIS PERMANENTES				5.000,00		5.000,00		
04.122.0401.4446.0000		MANUTENÇÃO DAS ATIVIDADES DO GABINETE DA SECRETARIA DE CULTURA E ESPORTE					730.000,00	730.000,00		
13	Cultura					100.000,00	1.765.000,00	1.865.000,00		
13	122	Administração Geral					500.000,00	500.000,00		
13	122	1301	DESENVOLVIMENTO E PROMOÇÃO CULTURAL				500.000,00	500.000,00		
13.122.1301.4447.0000		MANUTENÇÃO DAS ATIVIDADES DA DIRETORIA DE DESENVOLVIMENTO DA CULTURA					500.000,00	500.000,00		
13	391	Patrimônio Histórico, Artístico e Arqueológico				100.000,00		100.000,00		
13	391	1301	DESENVOLVIMENTO E PROMOÇÃO CULTURAL			100.000,00		100.000,00		
13.391.1301.1929.0000		REFORMA, AMPLIAÇÃO E EQUIPAGEM DE BENS CULTURAIS				100.000,00		100.000,00		
13	392	Difusão Cultural					1.265.000,00	1.265.000,00		
13	392	1301	DESENVOLVIMENTO E PROMOÇÃO CULTURAL				1.265.000,00	1.265.000,00		
13.392.1301.4463.0000		PROMOÇÃO DE AÇÕES CULTURAIS					500.000,00	500.000,00		
13.392.1301.4464.0000		PROMOÇÃO DE EVENTOS E FESTIVIDADES CULTURAIS E TRADICIONAIS					600.000,00	600.000,00		
13.392.1301.4465.0000		MANUTENÇÃO, RESTAURAÇÃO E PRESERVAÇÃO DE BENS CULTURAIS					165.000,00	165.000,00		
27	Desporto e Lazer					232.680,00	968.000,00	1.200.680,00		
27	122	Administração Geral					352.000,00	352.000,00		
27	122	2702	DESENVOLVIMENTO DO ESPORTE E ATIVIDADES MOTORAS				352.000,00	352.000,00		
27.122.2702.4448.0000		MANUTENÇÃO DAS ATIVIDADES DA DIRETORIA DE DESENVOLVIMENTO DOS ESPORTES					352.000,00	352.000,00		
27	811	Desporto de Rendimento					300.000,00	300.000,00		
27	811	2702	DESENVOLVIMENTO DO ESPORTE E ATIVIDADES MOTORAS				300.000,00	300.000,00		
27.811.2702.2106.0000		CONTRIBUIÇÃO A CLUBE E/OU ASSOCIAÇÕES DESPORTIVAS					300.000,00	300.000,00		
27	812	Desporto Comunitário				232.680,00	316.000,00	548.680,00		
27	812	2701	ESPORTE E LAZER - INFRAESTRUTURA E MODERNIZAÇÃO ESPORTIVA			232.680,00		232.680,00		
27.812.2701.1930.0000		MELHORIA E EXPANSÃO DA REDE FÍSICA DE ESPORTES				232.680,00		232.680,00		
27	812	2702	DESENVOLVIMENTO DO ESPORTE E ATIVIDADES MOTORAS				316.000,00	316.000,00		
27.812.2702.4471.0000		MANUTENÇÃO, COORDENAÇÃO E EXECUÇÃO DA POLÍTICA DE INCENTIVO AO ESPORTE					310.000,00	310.000,00		
27.812.2702.4494.0000		APOIO A CAMPEONATOS ESPORTIVOS (E.I.)					6.000,00	6.000,00		
TOTAL					0,00	337.680,00	3.463.000,00	3.800.680,00		

PREFEITURA MUNICIPAL DE SALGUEIRO

RUA JOAQUIM SAMPAIO, 279 - N S DAS GRAÇAS - CNPJ:11361243/0001-71 Orçamento Programa - Exercício de 2023
Anexo 06
Página 9

PROGRAMA DE TRABALHO

Lei: 2459, Data: 20/12/2022

(Inc.II, § 2º, Art.2º)

02		PODER EXECUTIVO						
08		SECRETARIA DE SAÚDE						
Código		Especificação			Operação Especial	Projetos	Atividades	T o t a l
10		Saúde					6.000,00	6.000,00
10		122	Administração Geral				6.000,00	6.000,00
10		122	1004	PROMOÇÃO A SAÚDE DE QUALIDADE			6.000,00	6.000,00
10.122.1004.2372.0000		MANUTENÇÃO DAS ATIVIDADES DO GABINETE DO SECRETÁRIO					6.000,00	6.000,00
TOTAL					0,00	0,00	6.000,00	6.000,00

PREFEITURA MUNICIPAL DE SALGUEIRO

RUA JOAQUIM SAMPAIO, 279 - N S DAS GRAÇAS - CNPJ:11361243/0001-71 Orçamento Programa - Exercício de 2023
Anexo 06
Página 10

PROGRAMA DE TRABALHO

Lei: 2459, Data: 20/12/2022

(Inc.II, § 2º, Art.2º)

02 PODER EXECUTIVO									
09 SECRETARIA DE DESENVOLVIMENTO SOCIAL									
Código		Especificação				Operação Especial	Projetos	Atividades	T o t a l
08		Assistência Social						11.000,00	11.000,00
08		122	Administração Geral					11.000,00	11.000,00
08		122	0801	GESTÃO DA ASSISTÊNCIA SOCIAL				11.000,00	11.000,00
08.122.0801.4449.0000		MANUTENÇÃO DAS ATIVIDADES DO GABINETE DA SECRETARIA DE DESENVOLVIMENTO SOCIAL						11.000,00	11.000,00
TOTAL						0,00	0,00	11.000,00	11.000,00

PREFEITURA MUNICIPAL DE SALGUEIRO

PROGRAMA DE TRABALHO

Lei: 2459, Data: 20/12/2022

(Inc.II, § 2º, Art.2º)

02 PODER EXECUTIVO							
10 SECRETARIA DE DESENVOLVIMENTO RURAL							
Código		Especificação		Operação Especial	Projetos	Atividades	T o t a l
20	Agricultura				590.000,00	5.833.607,60	6.423.607,60
20	122	Administração Geral			590.000,00	3.224.000,00	3.814.000,00
20	122	2001	DESENVOLVIMENTO E INFRAESTRUTURA RURAL		590.000,00	3.098.000,00	3.688.000,00
20.122.2001.1931.0000		EXPANSÃO E ADEQUAÇÃO DA REDE FÍSICA DA SECRETARIA DE DESENVOLVIMENTO RURAL			590.000,00		590.000,00
20.122.2001.4450.0000		MANUTENÇÃO DAS ATIVIDADES DO GABINETE DA SECRETARIA DE DESENVOLVIMENTO RURAL				2.137.000,00	2.137.000,00
20.122.2001.4451.0000		MANUTENÇÃO DAS ATIVIDADES DA DIRETORIA DE APOIO E FOMENTO A ORG. E PROD. RURAL				683.000,00	683.000,00
20.122.2001.4452.0000		MANUTENÇÃO DAS ATIVIDADES DA DIRETORIA DE INSPEÇÃO SANITÁRIA E APOIO PECUÁRIO				156.000,00	156.000,00
20.122.2001.4453.0000		MANUTENÇÃO DAS ATIVIDADES DA DIRETORIA DE RECURSOS HÍDRICOS				122.000,00	122.000,00
20	122	2002	FOMENTO AO ABASTECIMENTO ALIMENTAR			126.000,00	126.000,00
20.122.2002.4454.0000		MANUTENÇÃO DAS ATIVIDADES DA DIRETORIA DE ABASTECIMENTO				126.000,00	126.000,00
20	544	Recursos Hídricos				1.115.607,60	1.115.607,60
20	544	2001	DESENVOLVIMENTO E INFRAESTRUTURA RURAL			1.115.607,60	1.115.607,60
20.544.2001.4469.0000		MANUTENÇÃO DAS AÇÕES DO SISTEMA DE ABASTECIMENTO E CONCESSÃO DE ÁGUA PARA A ZONA RURAL				900.000,00	900.000,00
20.544.2001.4495.0000		PERFURAÇÃO E RECUPERAÇÃO DE POÇOS ARTESIANOS (E.I.)				215.607,60	215.607,60
20	605	Abastecimento				1.128.000,00	1.128.000,00
20	605	2002	FOMENTO AO ABASTECIMENTO ALIMENTAR			1.128.000,00	1.128.000,00
20.605.2002.2118.0000		SEGURO SAFRA				108.000,00	108.000,00
20.605.2002.4470.0000		MANUTENÇÃO DAS AÇÕES DOS CENTROS DE ABASTECIMENTO DE ALIMENTOS, ABATEDOURO PÚBLICO E ESTAÇÃO DE TRATAMENTO DE EFLUENTES				1.020.000,00	1.020.000,00
20	606	Extensão Rural				366.000,00	366.000,00
20	606	2001	DESENVOLVIMENTO E INFRAESTRUTURA RURAL			366.000,00	366.000,00
20.606.2001.4467.0000		MANUTENÇÃO DAS AÇÕES DIRECIONADAS AO DESENVOLVIMENTO PECUÁRIO, EXPOSIÇÃO E CUIDADOS ANIMAIS				226.000,00	226.000,00
20.606.2001.4468.0000		MANUTENÇÃO DAS AÇÕES DE PROGRAMAS DIRECIONADOS A AGRICULTURA FAMILIAR, ARAÇÃO DE TERRA, TERRA PRONTA E OUTROS				140.000,00	140.000,00
TOTAL				0,00	590.000,00	5.833.607,60	6.423.607,60

PREFEITURA MUNICIPAL DE SALGUEIRO

PROGRAMA DE TRABALHO
(Inc.II, § 2º, Art.2º)

Lei: 2459, Data: 20/12/2022

02 PODER EXECUTIVO							
11 SECRETARIA DE DESENVOLVIMENTO ECONÔMICO, CIÊNCIA E TECNOLOGIA							
Código		Especificação		Operação Especial	Projetos	Atividades	T o t a l
04	Administração					1.090.000,00	1.090.000,00
04	122	Administração Geral				315.000,00	315.000,00
04	122	2301	COMÉRCIO E SERVIÇOS			315.000,00	315.000,00
04.122.2301.4481.0000		MANUTENÇÃO DA DIRETORIA DE DESENVOLVIMENTO E PROJETOS ECONÔMICOS				315.000,00	315.000,00
04	694	Serviços Financeiros				775.000,00	775.000,00
04	694	2301	COMÉRCIO E SERVIÇOS			775.000,00	775.000,00
04.694.2301.4171.0000		MANUTENÇÃO DO PROGRAMA CRÉDITO POPULAR				775.000,00	775.000,00
19	Ciência e Tecnologia					155.000,00	155.000,00
19	122	Administração Geral				110.000,00	110.000,00
19	122	1901	DESENVOLVIMENTO DA CIÊNCIA E TECNOLOGIA			110.000,00	110.000,00
19.122.1901.4457.0000		MANUTENÇÃO DAS ATIVIDADES DA DIRETORIA DE DESENVOLVIMENTO ECONÔMICO, CIÊNCIA E TECNOLOGIA				110.000,00	110.000,00
19	573	Difusão do Conhecimento Científico e Tecnológico				45.000,00	45.000,00
19	573	1901	DESENVOLVIMENTO DA CIÊNCIA E TECNOLOGIA			45.000,00	45.000,00
19.573.1901.4479.0000		DESENVOLVIMENTO DE INSTRUMENTOS DE APOIO A INOVAÇÃO E A DIFUSÃO DO CONHECIMENTO CIENTÍFICO E TECNOLÓGICO				45.000,00	45.000,00
22	Indústria					136.000,00	136.000,00
22	661	Promoção Industrial				136.000,00	136.000,00
22	661	2301	COMÉRCIO E SERVIÇOS			136.000,00	136.000,00
22.661.2301.4478.0000		APOIO AO EMPREENDEDORISMO				136.000,00	136.000,00
23	Comércio e Serviços				50.000,00	5.075.000,00	5.125.000,00
23	122	Administração Geral			50.000,00	510.000,00	560.000,00
23	122	0401	GESTÃO ADMINISTRATIVA DO MUNICÍPIO		50.000,00	422.000,00	472.000,00
23.122.0401.1943.0000		ADEQUAÇÃO DA REDE FÍSICA DA SECRETARIA DE DESENVOLVIMENTO ECONÔMICO, CIÊNCIA E TECNOLOGIA			50.000,00		50.000,00
23.122.0401.4455.0000		MANUTENÇÃO DAS ATIVIDADES DO GABINETE DA SECRETARIA DE DESENVOLVIMENTO ECONÔMICO, CIÊNCIA E TECNOLOGIA				422.000,00	422.000,00
23	122	1902	PROMOÇÃO AO TURISMO			88.000,00	88.000,00
23.122.1902.4458.0000		MANUTENÇÃO DAS ATIVIDADES DA DIRETORIA DE TURISMO				88.000,00	88.000,00
23	695	Turismo				4.565.000,00	4.565.000,00
23	695	1902	PROMOÇÃO AO TURISMO			4.565.000,00	4.565.000,00
23.695.1902.4480.0000		COORDENAÇÃO, SUPERVISÃO E EXECUÇÃO DAS POLÍTICAS VOLTADAS AO TURISMO				4.565.000,00	4.565.000,00
TOTAL				0,00	50.000,00	6.456.000,00	6.506.000,00

PREFEITURA MUNICIPAL DE SALGUEIRO

PROGRAMA DE TRABALHO

(Inc.II, § 2º, Art.2º)

Lei: 2459, Data: 20/12/2022

02	PODER EXECUTIVO				
12	SECRETARIA DE DESENVOLVIMENTO URBANO E OBRAS				

Código	Especificação			Operação Especial	Projetos	Atividades	T o t a l
15	Urbanismo				5.890.000,00	1.957.000,00	7.847.000,00
15	122	Administração Geral			150.000,00	1.897.000,00	2.047.000,00
15	122	0401	GESTÃO ADMINISTRATIVA DO MUNICÍPIO		50.000,00	437.000,00	487.000,00
15.122.0401.1925.0000	AQUISIÇÃO DE BENS MÓVEIS E MATERIAIS PERMANENTES DESTINADO A SECRETARIA DE DESENVOLVIMENTO URBANO E OBRAS				50.000,00		50.000,00
15.122.0401.4431.0000	MANUTENÇÃO DAS ATIVIDADES DO GABINETE DO SECRETARIO DE DESENVOLVIMENTO URBANO E OBRAS					437.000,00	437.000,00
15	122	1502	DESENVOLVIMENTO URBANO		100.000,00	1.460.000,00	1.560.000,00
15.122.1502.1926.0000	AQUISIÇÃO DE BENS MÓVEIS E MATERIAIS PERMANENTES DESTINADO A DIRETORIA DE OBRAS PÚBLICAS				50.000,00		50.000,00
15.122.1502.1927.0000	AQUISIÇÃO DE BENS MÓVEIS E MATERIAIS PERMANENTES DESTINADO A DIRETORIA DE PLANEJAMENTO URBANÍSTICO				50.000,00		50.000,00
15.122.1502.4430.0000	MANUTENÇÃO DAS ATIVIDADES DA DIRETORIA DE OBRAS PÚBLICAS					700.000,00	700.000,00
15.122.1502.4432.0000	MANUTENÇÃO DAS ATIVIDADES DA DIRETORIA DE PLANEJAMENTO URBANÍSTICO					760.000,00	760.000,00
15	451	Infra-Estrutura Urbana			5.740.000,00	60.000,00	5.800.000,00
15	451	1501	REABILITAÇÃO DE ÁREAS URBANAS		500.000,00	60.000,00	560.000,00
15.451.1501.1720.0000	CONSTRUÇÃO DA ORLA DE SALGUEIRO NO AÇUDE VELHO				500.000,00		500.000,00
15.451.1501.2841.0000	MANUTENÇÃO DA ORLA DE SALGUEIRO NO AÇUDE VELHO					60.000,00	60.000,00
15	451	1502	DESENVOLVIMENTO URBANO		5.240.000,00		5.240.000,00
15.451.1502.1390.0000	AQUISIÇÃO E/OU DESAPROPRIAÇÃO DE IMOVEIS				100.000,00		100.000,00
15.451.1502.1923.0000	OBRAS ESTRUTURADORAS - CONSTRUÇÃO/AMPLIAÇÃO/MANUTENÇÃO/REFORMA DE BÉNS PÚBLICOS				4.540.000,00		4.540.000,00
15.451.1502.1924.0000	CONSTRUÇÃO/AMPLIAÇÃO/MANUTENÇÃO/REFORMA DE PRAÇAS, PARQUES, CANTEIROS E JARDINS				600.000,00		600.000,00
16	Habitação				40.000,00	376.000,00	416.000,00
16	122	Administração Geral				346.000,00	346.000,00
16	122	1502	DESENVOLVIMENTO URBANO			346.000,00	346.000,00
16.122.1502.2156.0000	FUNDO MUNICIPAL DE HABITAÇÃO DE INTERESSE SOCIAL - FMHIS					346.000,00	346.000,00
16	451	Infra-Estrutura Urbana				30.000,00	30.000,00
16	451	1502	DESENVOLVIMENTO URBANO			30.000,00	30.000,00
16.451.1502.2155.0000	PROGRAMA DE PLANEJAMENTO E REORDENAMENTO URBANO					30.000,00	30.000,00
16	482	Habitação Urbana			40.000,00		40.000,00
16	482	1502	DESENVOLVIMENTO URBANO		40.000,00		40.000,00
16.482.1502.1129.0000	EXECUÇÃO DE OBRAS E AQUISIÇÃO DE EQUIPAMENTOS DE CONJUNTOS HABITACIONAIS				40.000,00		40.000,00
17	Saneamento				180.000,00		180.000,00
17	512	Saneamento Básico Urbano			180.000,00		180.000,00

PREFEITURA MUNICIPAL DE SALGUEIRO

PROGRAMA DE TRABALHO

Lei: 2459, Data: 20/12/2022

(Inc.II, § 2º, Art.2º)

02 PODER EXECUTIVO							
12 SECRETARIA DE DESENVOLVIMENTO URBANO E OBRAS							
Código		Especificação		Operação Especial	Projetos	Atividades	T o t a l
17	512	1701	ÁGUA E ESGOTO - SERVIÇOS URBANOS		180.000,00		180.000,00
17.512.1701.1921.0000		CONSTRUÇÃO/AMPLIAÇÃO/MANUTENÇÃO/REFORMA DA REDE DE SANEAMENTO			180.000,00		180.000,00
26	Transporte				6.160.855,60	800.000,00	6.960.855,60
26	451	Infra-Estrutura Urbana			5.471.534,40	800.000,00	6.271.534,40
26	451	1505	INTERVENÇÕES VÍARIAS		5.471.534,40	800.000,00	6.271.534,40
26.451.1505.1902.0000		PROGRAMA DE PAVIMENTAÇÃO DE RUAS - PAVIMENTANDO SONHOS			5.000.000,00		5.000.000,00
26.451.1505.1945.0000		PAVIMENTAÇÃO EM DIVERSAS RUAS (E.I.)			471.534,40		471.534,40
26.451.1505.2861.0000		PROGRAMA DE MANUTENÇÃO DE VIAS - OPERAÇÃO TAPA BURACOS				800.000,00	800.000,00
26	606	Extensão Rural			689.321,20		689.321,20
26	606	1505	INTERVENÇÕES VÍARIAS		689.321,20		689.321,20
26.606.1505.1919.0000		CONSTRUÇÃO/AMPLIAÇÃO/MANUTENÇÃO/REFORMA DE PASSAGENS MOLHADAS E PONTES URBANAS			600.000,00		600.000,00
26.606.1505.1950.0000		CONSTRUÇÃO DE PASSAGEM MOLHADA (E.I.)			89.321,20		89.321,20
27	Desporto e Lazer				703.750,00		703.750,00
27	812	Desporto Comunitário			703.750,00		703.750,00
27	812	1502	DESENVOLVIMENTO URBANO		703.750,00		703.750,00
27.812.1502.1920.0000		CONSTRUÇÃO/AMPLIAÇÃO/MANUTENÇÃO/REFORMA DE QUADRAS E CAMPOS			700.000,00		700.000,00
27.812.1502.1948.0000		ADEQUAÇÃO DE QUADRA POLIESPORTIVA (E.I.)			3.750,00		3.750,00
TOTAL				0,00	12.974.605,60	3.133.000,00	16.107.605,60

PREFEITURA MUNICIPAL DE SALGUEIRO

PROGRAMA DE TRABALHO

Lei: 2459, Data: 20/12/2022

(Inc.II, § 2º, Art.2º)

02		PODER EXECUTIVO					
13		SECRETARIA DE SERVIÇOS PÚBLICOS					
Código		Especificação		Operação Especial	Projetos	Atividades	T o t a l
15	Urbanismo				104.000,00	16.432.000,00	16.536.000,00
15	122	Administração Geral			4.000,00	3.227.000,00	3.231.000,00
15	122	0401	GESTÃO ADMINISTRATIVA DO MUNICÍPIO			492.000,00	492.000,00
15.122.0401.4460.0000		GESTÃO DAS ATIVIDADES DA DIRETORIA DE MANUTENÇÃO DE EQUIPAMENTOS E VIAS PÚBLICAS				492.000,00	492.000,00
15	122	1502	DESENVOLVIMENTO URBANO		4.000,00	2.735.000,00	2.739.000,00
15.122.1502.1941.0000		ADEQUAÇÃO DA REDE FÍSICA DA SECRETARIA DE SERVIÇOS PÚBLICOS			4.000,00		4.000,00
15.122.1502.4459.0000		MANUTENÇÃO DAS ATIVIDADES DO GABINETE DA SECRETARIA DE SERVIÇOS PÚBLICOS				2.735.000,00	2.735.000,00
15	452	Serviços Urbanos			100.000,00	13.205.000,00	13.305.000,00
15	452	1004	PROMOÇÃO A SAÚDE DE QUALIDADE			40.000,00	40.000,00
15.452.1004.2312.0000		MANUTENÇÃO DOS SERVIÇOS DA COLETA DE LIXO HOSPITALAR				40.000,00	40.000,00
15	452	1501	REABILITAÇÃO DE ÁREAS URBANAS			430.000,00	430.000,00
15.452.1501.4472.0000		MANUTENÇÃO E CONSERVAÇÃO DE ÁREAS VERDES				65.000,00	65.000,00
15.452.1501.4473.0000		REQUALIFICAÇÃO DE ESPAÇOS DE INTERESSE PÚBLICO				185.000,00	185.000,00
15.452.1501.4474.0000		ADMINISTRAÇÃO E FISCALIZAÇÃO DE NECRÓPOLIS				180.000,00	180.000,00
15	452	1503	ILUMINAÇÃO PÚBLICA EFICIENTE		60.000,00	4.200.000,00	4.260.000,00
15.452.1503.1935.0000		EXPANSÃO E ADEQUAÇÃO DA REDE FÍSICA DE ILUMINAÇÃO			60.000,00		60.000,00
15.452.1503.2168.0000		MANUTENÇÃO DA ILUMINAÇÃO PÚBLICA - PROGRAMA MAIS LUZ				4.200.000,00	4.200.000,00
15	452	1505	INTERVENÇÕES VIÁRIAS			225.000,00	225.000,00
15.452.1505.4491.0000		SERVIÇOS DE MÁQUINAS PESADAS (E.I.)				225.000,00	225.000,00
15	452	1506	LIMPEZA URBANA		40.000,00	8.310.000,00	8.350.000,00
15.452.1506.1936.0000		ADEQUAÇÃO DA ESTRUTURA FÍSICA RELACIONADA A LIMPEZA URBANA			40.000,00		40.000,00
15.452.1506.2165.0000		ENCARGOS COM A GESTÃO DOS RESIDUOS SOLIDOS				1.310.000,00	1.310.000,00
15.452.1506.2166.0000		MANUTENÇÃO DOS SERVIÇOS DE LIMPEZA PÚBLICA				7.000.000,00	7.000.000,00
17	Saneamento				20.000,00	396.000,00	416.000,00
17	122	Administração Geral				181.000,00	181.000,00
17	122	1701	ÁGUA E ESGOTO - SERVIÇOS URBANOS			181.000,00	181.000,00
17.122.1701.2460.0000		MANUTENÇÃO DAS ATIVIDADES DA DIRETORIA DE SANEAMENTO AMBIENTAL				181.000,00	181.000,00
17	512	Saneamento Básico Urbano			20.000,00	215.000,00	235.000,00
17	512	1701	ÁGUA E ESGOTO - SERVIÇOS URBANOS		20.000,00	215.000,00	235.000,00
17.512.1701.1942.0000		EXPANSÃO E ADEQUAÇÃO DA REDE FÍSICA DE SANEAMENTO BÁSICO			20.000,00		20.000,00
17.512.1701.2856.0000		MANUTENÇÃO DAS AÇÕES DO SISTEMA DE ESGOTAMENTO SANITÁRIO				215.000,00	215.000,00
26	Transporte				140.000,00	1.090.000,00	1.230.000,00
26	122	Administração Geral				618.000,00	618.000,00
26	122	2601	SERVIÇOS DE TRANSPORTE URBANO			618.000,00	618.000,00
26.122.2601.4461.0000		MANUTENÇÃO DAS ATIVIDADES DA DIRETORIA DE TRÂNSITO E TRANSF. PÚBLICO MUNICIPAL				618.000,00	618.000,00

PREFEITURA MUNICIPAL DE SALGUEIRO

RUA JOAQUIM SAMPAIO, 279 - N S DAS GRAÇAS - CNPJ:11361243/0001-71 Orçamento Programa - Exercício de 2023
Anexo 06
Página 16

PROGRAMA DE TRABALHO
(Inc.II, § 2º, Art.2º)

Lei: 2459, Data: 20/12/2022

02 PODER EXECUTIVO							
13 SECRETARIA DE SERVIÇOS PÚBLICOS							
Código		Especificação		Operação Especial	Projetos	Atividades	T o t a l
26	452	Serviços Urbanos			80.000,00	130.000,00	210.000,00
26	452	2601	SERVIÇOS DE TRANSPORTE URBANO		80.000,00	130.000,00	210.000,00
26.452.2601.1940.0000		ADEQUAÇÃO DA REDE FÍSICA DA DIRETORIA DE TRÂNSITO E TRANSPORTE PÚBLICO			80.000,00		80.000,00
26.452.2601.2858.0000		MANUTENÇÃO DO PROGRAMA TRÂNSITO LEGAL				130.000,00	130.000,00
26	453	Transportes Coletivos Urbanos			40.000,00		40.000,00
26	453	2601	SERVIÇOS DE TRANSPORTE URBANO		40.000,00		40.000,00
26.453.2601.1060.0000		CONSTRUÇÃO DO TERMINAL DE INTEGRAÇÃO DO TRANSPORTE COLETIVO URBANO			40.000,00		40.000,00
26	782	Transporte Rodoviário			20.000,00	342.000,00	362.000,00
26	782	1505	INTERVENÇÕES VIÁRIAS		20.000,00	342.000,00	362.000,00
26.782.1505.1937.0000		AQUISIÇÃO DE EQUIPAMENTOS VOLTADOS A ADEQUAÇÃO DO SISTEMA VIÁRIO			20.000,00		20.000,00
26.782.1505.4477.0000		MANUTENÇÃO DO SISTEMA VIÁRIO				342.000,00	342.000,00
27	Desporto e Lazer					13.000,00	13.000,00
27	813	Lazer				13.000,00	13.000,00
27	813	1501	REABILITAÇÃO DE ÁREAS URBANAS			13.000,00	13.000,00
27.813.1501.2867.0000		MANUTENÇÃO DA ACADEMIA DAS CIDADES				13.000,00	13.000,00
TOTAL				0,00	264.000,00	17.931.000,00	18.195.000,00

PREFEITURA MUNICIPAL DE SALGUEIRO

PROGRAMA DE TRABALHO

(Inc.II, § 2º, Art.2º)

Lei: 2459, Data: 20/12/2022

02		PODER EXECUTIVO											
23		FUNDO DE DESENVOLVIMENTO MUNICIPAL - FDM											
Código		Especificação						Operação Especial		Projetos	Atividades	T o t a l	
15		Urbanismo								100.000,00		100.000,00	
15		451		Infra-Estrutura Urbana						100.000,00		100.000,00	
15		451		1502		DESENVOLVIMENTO URBANO						100.000,00	100.000,00
15.451.1502.1760.0000		RECAPEAMENTO DE RUAS ASFALTADAS NO MUNICIPIO								50.000,00		50.000,00	
15.451.1502.1770.0000		PAVIMENTAÇÃO DAS RUAS								50.000,00		50.000,00	
		TOTAL						0,00		100.000,00	0,00	100.000,00	

PREFEITURA MUNICIPAL DE SALGUEIRO

PROGRAMA DE TRABALHO

Lei: 2459, Data: 20/12/2022

(Inc.II, § 2º, Art.2º)

03	ENTIDADES SUPERVISIONADAS				
01	FUNDO MUNICIPAL DE SAÚDE				

Código	Especificação			Operação Especial	Projetos	Atividades	T o t a l
10	Saúde				5.836.889,40	45.642.248,00	51.479.137,40
10	122	Administração Geral			35.000,00	6.192.000,00	6.227.000,00
10	122	1003	SUPORTE AOS SERVIÇOS DE SAÚDE		35.000,00		35.000,00
10.122.1003.1914.0000	EXPANSÃO E ADEQUAÇÃO DA REDE FÍSICA DO FUNDO MUNICIPAL DE SAÚDE - FMS				35.000,00		35.000,00
10	122	1004	PROMOÇÃO A SAÚDE DE QUALIDADE			6.192.000,00	6.192.000,00
10.122.1004.2114.0000	MANUTENÇÃO DAS ATIVIDADES DO GABINETE					22.000,00	22.000,00
10.122.1004.2226.0000	MANUTENÇÃO DAS ATIVIDADES DO FUNDO MUNICIPAL DE SAÚDE - FMS					6.170.000,00	6.170.000,00
10	243	Assistência à Criança e ao Adolescente				16.000,00	16.000,00
10	243	1004	PROMOÇÃO A SAÚDE DE QUALIDADE			16.000,00	16.000,00
10.243.1004.4420.0000	MANUTENÇÃO DAS AÇÕES DESTINADAS AS CRIANÇAS E ADOLESCENTE					16.000,00	16.000,00
10	272	Previdência do Regime Estatutário			2.800.000,00		2.800.000,00
10	272	1004	PROMOÇÃO A SAÚDE DE QUALIDADE		2.800.000,00		2.800.000,00
10.272.1004.1918.0000	ENCARGOS COM A PREVIDÊNCIA SOCIAL DOS SERVIDORES - REGIME PRÓPRIO				2.800.000,00		2.800.000,00
10	273	Previdência Complementar			1.300.000,00		1.300.000,00
10	273	1004	PROMOÇÃO A SAÚDE DE QUALIDADE		1.300.000,00		1.300.000,00
10.273.1004.1917.0000	ENCARGOS COM A PREVIDÊNCIA SOCIAL DOS SERVIDORES - REGIME GERAL				1.300.000,00		1.300.000,00
10	301	Atenção Básica			1.461.889,40	25.086.000,00	26.547.889,40
10	301	1003	SUPORTE AOS SERVIÇOS DE SAÚDE		1.461.889,40		1.461.889,40
10.301.1003.1915.0000	EXPANSÃO E ADEQUAÇÃO DA REDE FÍSICA DA ATENÇÃO BÁSICA				560.000,00		560.000,00
10.301.1003.1946.0000	CONSTRUÇÃO DE ACADEMIAS DA SAÚDE (E.I.)				812.568,20		812.568,20
10.301.1003.1949.0000	CONSTRUÇÃO, REFORMA E AMPLIAÇÃO DE UNIDADES DE SAÚDE (E.I.)				89.321,20		89.321,20
10	301	1004	PROMOÇÃO A SAÚDE DE QUALIDADE			25.086.000,00	25.086.000,00
10.301.1004.2232.0000	MANUTENÇÃO DO PROGRAMA AGENTES COMUNITÁRIOS DE SAÚDE - ACS					7.100.000,00	7.100.000,00
10.301.1004.2234.0000	MANUTENÇÃO DO LABORATÓRIO MUNICIPAL DE ANÁLISES CLÍNICAS					550.000,00	550.000,00
10.301.1004.2868.0000	MANUTENÇÃO DAS ATIVIDADES DA ATENÇÃO BÁSICA					17.414.000,00	17.414.000,00
10.301.1004.4490.0000	MANUTENÇÃO DE ATIVIDADES VOLTADAS À SAUDE DE PESSOAS COM NECESSIDADES ESPECIAIS (E.I)					22.000,00	22.000,00
10	302	Assistência Hospitalar e Ambulatorial			230.000,00	8.640.321,20	8.870.321,20
10	302	1003	SUPORTE AOS SERVIÇOS DE SAÚDE		230.000,00		230.000,00
10.302.1003.1916.0000	EXPANSÃO E ADEQUAÇÃO DA REDE FÍSICA DA MÉDIA E ALTA COMPLEXIDADE - MAC				230.000,00		230.000,00
10	302	1004	PROMOÇÃO A SAÚDE DE QUALIDADE			8.640.321,20	8.640.321,20
10.302.1004.2247.0000	MANUTENÇÃO DAS ATIVIDADES DO PROGRAMA MAIS MÉDICOS					120.000,00	120.000,00
10.302.1004.4419.0000	MANUTENÇÃO DAS ATIVIDADES DA MÉDIA E ALTA COMPLEXIDADE - MAC					8.485.000,00	8.485.000,00
10.302.1004.4493.0000	PROGRAMA DE EQUOTERAPIA COMO OPÇÃO TERAPEUTICA DE SAÚDE (E.I.)					35.321,20	35.321,20
10	303	Suporte Profilático e Terapêutico				2.631.926,80	2.631.926,80

PREFEITURA MUNICIPAL DE SALGUEIRO

PROGRAMA DE TRABALHO

(Inc.II, § 2º, Art.2º)

Lei: 2459, Data: 20/12/2022

03 ENTIDADES SUPERVISIONADAS							
01 FUNDO MUNICIPAL DE SAÚDE							
Código		Especificação		Operação Especial	Projetos	Atividades	T o t a l
10	303	1004	PROMOÇÃO A SAÚDE DE QUALIDADE			2.631.926,80	2.631.926,80
10.303.1004.2249.0000		MANUTENÇÃO DO PROGRAMA DE ASSISTÊNCIA FARMACÊUTICA BÁSICA				2.150.000,00	2.150.000,00
10.303.1004.4492.0000		MANUTENÇÃO DO PROGRAMA DE ASSISTÊNCIA FARMACEUTICA BÁSICA (E.I.)				481.926,80	481.926,80
10	304	Vigilância Sanitária			5.000,00	303.000,00	308.000,00
10	304	1003	SUPORTE AOS SERVIÇOS DE SAÚDE		5.000,00		5.000,00
10.304.1003.1197.0000		AQUISIÇÃO DE MÓVEIS, MÁQUINAS, EQUIPAMENTOS E OUTROS MATERIAIS PERMANENTES			5.000,00		5.000,00
10	304	1004	PROMOÇÃO A SAÚDE DE QUALIDADE			303.000,00	303.000,00
10.304.1004.2246.0000		MANUTENÇÃO DAS AÇÕES DE VIGILÂNCIA SANITÁRIA				228.000,00	228.000,00
10.304.1004.4429.0000		MANUTENÇÃO DE AÇÕES VOLTADAS AO CUIDADO ANIMAL				75.000,00	75.000,00
10	305	Vigilância Epidemiológica			5.000,00	2.740.000,00	2.745.000,00
10	305	1003	SUPORTE AOS SERVIÇOS DE SAÚDE		5.000,00		5.000,00
10.305.1003.1198.0000		AQUISIÇÃO DE MÓVEIS, MÁQUINAS, EQUIPAMENTOS E OUTROS MATERIAIS PERMANENTES			5.000,00		5.000,00
10	305	1004	PROMOÇÃO A SAÚDE DE QUALIDADE			2.740.000,00	2.740.000,00
10.305.1004.2252.0000		MANUTENÇÃO DAS AÇÕES DE VIGILÂNCIA EM SAÚDE				340.000,00	340.000,00
10.305.1004.4486.0000		MANUTENÇÃO DO PROGRAMA AGENTES COMUNITÁRIOS DE ENDEMIAS - ACE				2.400.000,00	2.400.000,00
10	306	Alimentação e Nutrição				33.000,00	33.000,00
10	306	1004	PROMOÇÃO A SAÚDE DE QUALIDADE			33.000,00	33.000,00
10.306.1004.2255.0000		MANUTENÇÃO DAS ATIVIDADES DO PROGRAMA ALIMENTAÇÃO NUTRICIONAL				33.000,00	33.000,00
TOTAL				0,00	5.836.889,40	45.642.248,00	51.479.137,40

PREFEITURA MUNICIPAL DE SALGUEIRO

PROGRAMA DE TRABALHO

Lei: 2459, Data: 20/12/2022

(Inc.II, § 2º, Art.2º)

03 ENTIDADES SUPERVISIONADAS							
02 FUNDO MUNICIPAL DE ASSISTÊNCIA SOCIAL							
Código		Especificação		Operação Especial	Projetos	Atividades	T o t a l
08	Assistência Social				1.580.000,00	6.802.000,00	8.382.000,00
08	122	Administração Geral			544.000,00	2.531.000,00	3.075.000,00
08	122	0801	GESTÃO DA ASSISTÊNCIA SOCIAL		544.000,00	2.531.000,00	3.075.000,00
08.122.0801.1601.0000		SUBVENÇÕES A ASSOCIAÇÕES E FUNDAÇÕES			494.000,00		494.000,00
08.122.0801.1911.0000		EXPANSÃO E ADEQUAÇÃO DA REDE FÍSICA DO FUNDO MUNICIPAL DE ASSISTÊNCIA SOCIAL			50.000,00		50.000,00
08.122.0801.2175.0000		MANUTENÇÃO DAS ATIVIDADES DO FUNDO MUNICIPAL DE ASSISTÊNCIA SOCIAL				2.531.000,00	2.531.000,00
08	243	Assistência à Criança e ao Adolescente				744.000,00	744.000,00
08	243	0803	BLOCO DA PROTEÇÃO SOCIAL ESPECIAL			352.000,00	352.000,00
08.243.0803.4173.0000		MANUTENÇÃO DE CONVÊNIOS DE ACOLHIMENTO A CRIANÇAS E ADOLESCENTES				52.000,00	52.000,00
08.243.0803.4174.0000		IMPLEMENTAÇÃO E MANUTENÇÃO DO PROGRAMA FAMÍLIA ACOLHEDORA				300.000,00	300.000,00
08	243	0807	PROGRAMAS COMPLEMENTARES DA ASSISTÊNCIA SOCIAL			392.000,00	392.000,00
08.243.0807.2179.0000		MANUTENÇÃO DAS AÇÕES DO PROGRAMA DE ERRADICAÇÃO DO TRABALHO INFANTIL - AEPETI				63.000,00	63.000,00
08.243.0807.2184.0000		MANUTENÇÃO DE BENEFÍCIOS DE PRESTAÇÃO CONTINUADA - BPC NA ESCOLA				6.000,00	6.000,00
08.243.0807.2283.0000		MANUTENÇÃO DO PROGRAMA PRIMEIRA INFÂNCIA NO SUAS - CRIANÇA FELIZ				323.000,00	323.000,00
08	244	Assistência Comunitária			201.000,00	3.492.000,00	3.693.000,00
08	244	0801	GESTÃO DA ASSISTÊNCIA SOCIAL			95.000,00	95.000,00
08.244.0801.4487.0000		CONTROLE SOCIAL - MANUTENÇÃO DO CONSELHO MUNICIPAL DE ASSISTÊNCIA SOCIAL				95.000,00	95.000,00
08	244	0802	BLOCO DE PROTEÇÃO SOCIAL BÁSICA		70.000,00	1.446.000,00	1.516.000,00
08.244.0802.1912.0000		EXPANSÃO E ADEQUAÇÃO DA REDE FÍSICA DA REDE DE PROTEÇÃO SOCIAL BÁSICA			70.000,00		70.000,00
08.244.0802.4426.0000		DESENVOLVIMENTO DAS AÇÕES DE PROTEÇÃO SOCIAL BÁSICA				1.446.000,00	1.446.000,00
08	244	0803	BLOCO DA PROTEÇÃO SOCIAL ESPECIAL		76.000,00	560.000,00	636.000,00
08.244.0803.1913.0000		EXPANSÃO E ADEQUAÇÃO DA REDE FÍSICA DA REDE DE PROTEÇÃO SOCIAL ESPECIAL			76.000,00		76.000,00
08.244.0803.4427.0000		DESENVOLVIMENTO DAS AÇÕES DE PROTEÇÃO SOCIAL ESPECIAL DE MÉDIA COMPLEXIDADE				560.000,00	560.000,00
08	244	0805	BLOCO DA GESTÃO DO PROGRAMA BOLSA FAMÍLIA E DO CADASTRO ÚNICO "AUXÍLIO BRASIL"		35.000,00	707.000,00	742.000,00
08.244.0805.1611.0000		AQUISIÇÃO DE EQUIPAMENTOS/BENS MÓVEIS DESTINADOS AO PROGRAMA BOLSA FAMÍLIA E DO CADASTRO ÚNICO "AUXÍLIO BRASIL"			35.000,00		35.000,00
08.244.0805.2278.0000		MANUTENÇÃO DAS ATIVIDADES VINCULADAS AO PROGRAMA BOLSA FAMÍLIA E DO CADASTRO ÚNICO "AUXÍLIO BRASIL"				707.000,00	707.000,00
08	244	0806	BLOCO DA GESTÃO DO SUAS		8.000,00	65.000,00	73.000,00
08.244.0806.1612.0000		AQUISIÇÃO DE EQUIPAMENTOS/BENS MÓVEIS DESTINADOS AO ÍNDICE DE GESTAO DESCENTRALIZADA - IGDSUAS			8.000,00		8.000,00
08.244.0806.2276.0000		IGD - SUAS - CONSELHO				33.000,00	33.000,00
08.244.0806.2277.0000		MANUTENÇÃO DAS AÇÕES DO IGD SUAS				32.000,00	32.000,00

PREFEITURA MUNICIPAL DE SALGUEIRO

PROGRAMA DE TRABALHO

Lei: 2459, Data: 20/12/2022

(Inc.II, § 2º, Art.2º)

03 ENTIDADES SUPERVISIONADAS							
02 FUNDO MUNICIPAL DE ASSISTÊNCIA SOCIAL							
Código		Especificação		Operação Especial	Projetos	Atividades	T o t a l
08	244	0807	PROGRAMAS COMPLEMENTARES DA ASSISTÊNCIA SOCIAL			455.000,00	455.000,00
08.244.0807.2182.0000		INCLUSÃO PRODUTIVA, FORMAÇÃO PROFISSIONAL E PROJETOS DE ENFRENTAMENTO DA POBREZA				60.000,00	60.000,00
08.244.0807.2183.0000		MANUTENÇÃO DAS AÇÕES DE BENEFICIOS EVENTUAIS				395.000,00	395.000,00
08	244	0808	ASSISTÊNCIA SOCIAL - PROGRAMAS COM FINANCIAMENTO ESTADUAL		12.000,00	164.000,00	176.000,00
08.244.0808.1616.0000		AQUISIÇÃO DE EQUIPAMENTOS/BENS MÓVEIS DESTINADOS AO CRAS - RECURSOS DO ESTADO			12.000,00		12.000,00
08.244.0808.2176.0000		MANUTENÇÃO DO CRAS - ESTADO				140.000,00	140.000,00
08.244.0808.2198.0000		BENEFÍCIOS EVENTUAIS - ESTADO				24.000,00	24.000,00
08	272	Previdência do Regime Estatutário			315.000,00		315.000,00
08	272	0801	GESTÃO DA ASSISTÊNCIA SOCIAL		315.000,00		315.000,00
08.272.0801.1938.0000		ENCARGOS COM PREVIDÊNCIA SOCIAL DOS SERVIDORES - REGIME PROPRIO			315.000,00		315.000,00
08	273	Previdência Complementar			520.000,00		520.000,00
08	273	0801	GESTÃO DA ASSISTÊNCIA SOCIAL		520.000,00		520.000,00
08.273.0801.1939.0000		ENCARGOS COM PREVIDÊNCIA SOCIAL DOS SERVIDORES - REGIME GERAL			520.000,00		520.000,00
08	306	Alimentação e Nutrição				23.000,00	23.000,00
08	306	0807	PROGRAMAS COMPLEMENTARES DA ASSISTÊNCIA SOCIAL			23.000,00	23.000,00
08.306.0807.2186.0000		MANUTENÇÃO DOS SERVIÇOS DE SEGURANÇA ALIMENTAR E NUTRICIONAL				23.000,00	23.000,00
08	333	Empregabilidade				12.000,00	12.000,00
08	333	0807	PROGRAMAS COMPLEMENTARES DA ASSISTÊNCIA SOCIAL			12.000,00	12.000,00
08.333.0807.2590.0000		MANUTENÇÃO DAS AÇÕES DE ACESSO AO MUNDO DO TRABALHO - ACESSUAS				12.000,00	12.000,00
28	Encargos Especiais			15.000,00			15.000,00
28	843	Serviço da Dívida Interna			15.000,00		15.000,00
28	843	0000	OPERAÇÕES ESPECIAIS		15.000,00		15.000,00
28.843.0000.0701.0000		AMORTIZAÇÃO DA DÍVIDA - FMAS			15.000,00		15.000,00
TOTAL				15.000,00	1.580.000,00	6.802.000,00	8.397.000,00

PREFEITURA MUNICIPAL DE SALGUEIRO

PROGRAMA DE TRABALHO

(Inc.II, § 2º, Art.2º)

Lei: 2459, Data: 20/12/2022

03 ENTIDADES SUPERVISIONADAS							
03 FUNDO MUNICIPAL DOS DIREITOS DA CRIANÇA E DO ADOLESCENTE							
Código		Especificação		Operação Especial	Projetos	Atividades	T o t a l
08	Assistência Social				20.000,00	730.000,00	750.000,00
08	243	Assistência à Criança e ao Adolescente			20.000,00	730.000,00	750.000,00
08	243	0801	GESTÃO DA ASSISTÊNCIA SOCIAL		20.000,00	730.000,00	750.000,00
08.243.0801.1141.0000		AQUISIÇÃO DE VEÍCULOS, MÓVEIS, EQUIPAMENTOS E MATERIAIS PERMANENTES			20.000,00		20.000,00
08.243.0801.2191.0000		MANUTENÇÃO DAS ATIVIDADES DE PROMOÇÃO E DIVULGAÇÃO DOS DIREITOS DA CRIANÇA E DO ADOLESCENTE				22.000,00	22.000,00
08.243.0801.2192.0000		MANUTENÇÃO DAS ATIVIDADES SOCIO-EDUCATIVAS				25.000,00	25.000,00
08.243.0801.2193.0000		CAPACITAÇÃO DE RECURSOS HUMANOS PARA TRAB. NA DEFESA E ATEND. DA CRIANÇA E DO ADOLESCENTE				28.000,00	28.000,00
08.243.0801.2194.0000		MANUTENÇÃO DAS ATIVIDADES DE INCLUSÃO SOCIAL DE ADOLESCENTES E JOVENS				19.000,00	19.000,00
08.243.0801.2195.0000		APOIO TEC. FINANCEIRO AS ONG'S QUE ATENDEM CRIANÇAS E/OU ADOLESCENTES				296.000,00	296.000,00
08.243.0801.2196.0000		MANUTENÇÃO DAS ATIVIDADES DE INCLUSÃO PRODU. DE FAMÍLIAS C/ CRIANÇAS EM SITUAÇÃO DE RISCO				9.000,00	9.000,00
08.243.0801.2271.0000		MANUTENÇÃO DO PROGRAMA AMIGO DE VALOR				45.000,00	45.000,00
08.243.0801.2300.0000		APOIO AS ORGANIZAÇÕES SOCIAIS SEM FINS LUCRATIVOS				275.000,00	275.000,00
08.243.0801.2991.0000		MANUTENÇÃO DO CONSELHO MUNICIPAL DOS DIREITOS DA CRIANÇA E DO ADOLESCENTE - CONDICAS				11.000,00	11.000,00
TOTAL				0,00	20.000,00	730.000,00	750.000,00

PREFEITURA MUNICIPAL DE SALGUEIRO

PROGRAMA DE TRABALHO

(Inc.II, § 2º, Art.2º)

Lei: 2459, Data: 20/12/2022

03	ENTIDADES SUPERVISIONADAS				
04	FUNDO MUNICIPAL DE EDUCAÇÃO				

Código	Especificação			Operação Especial	Projetos	Atividades	T o t a l
12	Educação				11.040.000,00	71.877.000,00	82.917.000,00
12	122	Administração Geral			40.000,00	11.445.000,00	11.485.000,00
12	122	1201	DESENVOLVIMENTO DA EDUCAÇÃO DE QUALIDADE			11.412.000,00	11.412.000,00
12.122.1201.1287.0000	MANUTENÇÃO DAS ATIVIDADES DA DIRETORIA					366.300,00	366.300,00
12.122.1201.1288.0000	MANUTENÇÃO DAS ATIVIDADES DA DIRETORIA					268.700,00	268.700,00
12.122.1201.2263.0000	MANUTENÇÃO DAS ATIVIDADES DO FUNDO MUNICIPAL DE EDUCAÇÃO					10.777.000,00	10.777.000,00
12	122	1202	SUPORTE COMPLEMENTAR A EDUCAÇÃO		40.000,00	33.000,00	73.000,00
12.122.1202.1263.0000	MANUTENÇÃO DAS ATIVIDADES DO GABINETE					33.000,00	33.000,00
12.122.1202.1701.0000	AQUISIÇÃO DE EQUIPAMENTOS/BENS MÓVEIS DESTINADO AO FUNDO MUNICIPAL DE EDUCAÇÃO				40.000,00		40.000,00
12	306	Alimentação e Nutrição				3.600.000,00	3.600.000,00
12	306	1201	DESENVOLVIMENTO DA EDUCAÇÃO DE QUALIDADE			3.600.000,00	3.600.000,00
12.306.1201.2724.0000	ALIMENTAÇÃO ESCOLAR					3.600.000,00	3.600.000,00
12	361	Ensino Fundamental			8.570.000,00	42.392.000,00	50.962.000,00
12	361	1201	DESENVOLVIMENTO DA EDUCAÇÃO DE QUALIDADE			42.392.000,00	42.392.000,00
12.361.1201.2012.0000	MANUTENÇÃO DO TRANSPORTE ESCOLAR					4.300.000,00	4.300.000,00
12.361.1201.2717.0000	MANUTENÇÃO DO PROGRAMA NACIONAL DE DINHEIRO DIRETO NA ESCOLA - PDDE					25.000,00	25.000,00
12.361.1201.2725.0000	MANUTENÇÃO DAS ATIVIDADES DO ENSINO FUNDAMENTAL					37.567.000,00	37.567.000,00
12.361.1201.2745.0000	CAPACITAÇÃO DOS PROFISSIONAIS DE EDUCAÇÃO					100.000,00	100.000,00
12.361.1201.2751.0000	APOIO AO PROGRAMA MUNICIPAL DINHEIRO DIRETO NA ESCOLA					400.000,00	400.000,00
12	361	1202	SUPORTE COMPLEMENTAR A EDUCAÇÃO		8.570.000,00		8.570.000,00
12.361.1202.1705.0000	AQUISIÇÃO DE MATERIAIS DIDATICOS E FARDAMENTOS PARA O ENSINO FUNDAMENTAL				1.600.000,00		1.600.000,00
12.361.1202.1908.0000	EXPANSÃO DA REDE FÍSICA DO ENSINO FUNDAMENTAL				6.970.000,00		6.970.000,00
12	364	Ensino Superior				240.000,00	240.000,00
12	364	1201	DESENVOLVIMENTO DA EDUCAÇÃO DE QUALIDADE			240.000,00	240.000,00
12.364.1201.4485.0000	MANUTENÇÃO DO PROGRAMA BOLSA UNIVERSITÁRIA					240.000,00	240.000,00
12	365	Educação Infantil			2.385.000,00	13.463.000,00	15.848.000,00
12	365	1201	DESENVOLVIMENTO DA EDUCAÇÃO DE QUALIDADE		800.000,00	13.463.000,00	14.263.000,00
12.365.1201.1710.0000	AQUISIÇÃO DE MATERIAIS DIDATICOS E FARDAMENTOS PARA O ENSINO INFANTIL				800.000,00		800.000,00
12.365.1201.2790.0000	MANUTENÇÃO DO TRANSPORTE ESCOLAR EDUCAÇÃO INFANTIL					1.400.000,00	1.400.000,00
12.365.1201.4421.0000	MANUTENÇÃO DAS ATIVIDADES DA EDUCAÇÃO INFANTIL - CRECHE					10.186.000,00	10.186.000,00
12.365.1201.4422.0000	MANUTENÇÃO DAS ATIVIDADES DA EDUCAÇÃO INFANTIL - PRÉ ESCOLA					1.877.000,00	1.877.000,00
12	365	1202	SUPORTE COMPLEMENTAR A EDUCAÇÃO		1.585.000,00		1.585.000,00
12.365.1202.1909.0000	EXPANSÃO DA REDE FÍSICA DO ENSINO INFANTIL - PRÉ ESCOLA				725.000,00		725.000,00
12.365.1202.1910.0000	EXPANSÃO DA REDE FÍSICA DO ENSINO INFANTIL - CRECHE				860.000,00		860.000,00
12	366	Educação de Jovens e Adultos			25.000,00	550.000,00	575.000,00

PREFEITURA MUNICIPAL DE SALGUEIRO

RUA JOAQUIM SAMPAIO, 279 - N S DAS GRAÇAS - CNPJ:11361243/0001-71 Orçamento Programa - Exercício de 2023
Anexo 06
Página 24

PROGRAMA DE TRABALHO

Lei: 2459, Data: 20/12/2022

(Inc.II, § 2º, Art.2º)

03 ENTIDADES SUPERVISIONADAS							
04 FUNDO MUNICIPAL DE EDUCAÇÃO							
Código		Especificação		Operação Especial	Projetos	Atividades	T o t a l
12	366	1201	DESENVOLVIMENTO DA EDUCAÇÃO DE QUALIDADE			550.000,00	550.000,00
12.366.1201.2840.0000			MANUTENÇÃO DAS ATIVIDADES DA EDUCAÇÃO DE JOVENS E ADULTOS			550.000,00	550.000,00
12	366	1202	SUPORTE COMPLEMENTAR A EDUCAÇÃO		25.000,00		25.000,00
12.366.1202.1173.0000			AQUISIÇÃO DE MÓVEIS, EQUIPAMENTOS E OUTROS MATERIAIS PERMANENTES		25.000,00		25.000,00
12	367		Educação Especial		20.000,00	187.000,00	207.000,00
12	367	1201	DESENVOLVIMENTO DA EDUCAÇÃO DE QUALIDADE			187.000,00	187.000,00
12.367.1201.2729.0000			MANUTENÇÃO DAS ATIVIDADES DA GERENCIA DE EDUCAÇÃO INCLUSIVA			187.000,00	187.000,00
12	367	1202	SUPORTE COMPLEMENTAR A EDUCAÇÃO		20.000,00		20.000,00
12.367.1202.1714.0000			AQUISIÇÃO DE EQUIPAMENTOS/BENS MOVEIS DESTINADOS A EDUCAÇÃO ESPECIAL		20.000,00		20.000,00
28			Encargos Especiais			30.000,00	30.000,00
28	846		Outros Encargos Especiais			30.000,00	30.000,00
28	846	0000	OPERAÇÕES ESPECIAIS			30.000,00	30.000,00
28.846.0000.0812.0000			INDENIZAÇÕES E RESTITUIÇÕES - FME			20.000,00	20.000,00
28.846.0000.0813.0000			AMORTIZAÇÃO DA DIVIDA - FME			10.000,00	10.000,00
TOTAL				0,00	11.040.000,00	71.907.000,00	82.947.000,00

PREFEITURA MUNICIPAL DE SALGUEIRO

PROGRAMA DE TRABALHO

(Inc.II, § 2º, Art.2º)

Lei: 2459, Data: 20/12/2022

03 ENTIDADES SUPERVISIONADAS									
06 FUNDO DE PREVIDÊNCIA DOS SERVIDORES DE SALGUEIRO									
Código		Especificação			Operação Especial	Projetos	Atividades	T o t a l	
04	Administração					245.000,00	520.000,00	765.000,00	
04	122	Administração Geral				245.000,00	440.000,00	685.000,00	
04	122	0901	GESTÃO PREVIDENCIÁRIA			245.000,00	440.000,00	685.000,00	
04.122.0901.1933.0000		EXPANSÃO E ADEQUAÇÃO DA REDE FÍSCA DO FUNPRESSAL - FUNDO FINANCEIRO				80.000,00		80.000,00	
04.122.0901.1934.0000		EXPANSÃO E ADEQUAÇÃO DA REDE FÍSCA DO FUNPRESSAL - FUNDO PREVIDENCIÁRIO				165.000,00		165.000,00	
04.122.0901.2299.0000		MANUTENÇÃO DAS ATIVIDADES DO FUNPRESSAL - FUNDO FINANCEIRO					35.000,00	35.000,00	
04.122.0901.2892.0000		MANUTENÇÃO DAS ATIVIDADES DO FUNPRESSAL - FUNDO PREVIDENCIÁRIO					405.000,00	405.000,00	
04	128	Formação de Recursos Humanos					80.000,00	80.000,00	
04	128	0901	GESTÃO PREVIDENCIÁRIA				80.000,00	80.000,00	
04.128.0901.2902.0000		CAPACITAÇÃO, TREINAMENTO E QUALIFICAÇÃO DE AGENTES PÚBLICOS MUNICIPAIS DO RPPS.					80.000,00	80.000,00	
09	Previdência Social						27.220.000,00	27.220.000,00	
09	272	Previdência do Regime Estatutário					27.220.000,00	27.220.000,00	
09	272	0901	GESTÃO PREVIDENCIÁRIA				27.220.000,00	27.220.000,00	
09.272.0901.2891.0000		MANUTENÇÃO DAS ATIVIDADES PREVIDÊNCIARIAS					26.710.000,00	26.710.000,00	
09.272.0901.2905.0000		MANUTENÇÃO DAS ATIVIDADES PREVIDENCIÁRIAS					510.000,00	510.000,00	
28	Encargos Especiais				80.000,00			80.000,00	
28	843	Serviço da Dívida Interna			80.000,00			80.000,00	
28	843	0901	GESTÃO PREVIDENCIÁRIA			80.000,00		80.000,00	
28.843.0901.0902.0000		PRECATÓRIOS E SENTENÇAS JUDICIAIS DO RPPS			40.000,00			40.000,00	
28.843.0901.0903.0000		AMORTIZAÇÃO DE DÍVIDA PÚBLICA			25.000,00			25.000,00	
28.843.0901.0904.0000		COMPENSAÇÃO FINANCEIRA ENTRE REGIMES (RPPS/RGPS)			15.000,00			15.000,00	
99	Reserva de Contingência						1.435.364,00	1.435.364,00	
99	999	Reserva de Contingência					1.435.364,00	1.435.364,00	
99	999	9999	RESERVA DE CONTIGENCIA				1.435.364,00	1.435.364,00	
99.999.9999.2904.0000		RESERVA DE CONTIGÊNCIA					1.435.364,00	1.435.364,00	
TOTAL					80.000,00	245.000,00	29.175.364,00	29.500.364,00	

PREFEITURA MUNICIPAL DE SALGUEIRO

RUA JOAQUIM SAMPAIO, 279 - N S DAS GRAÇAS - CNPJ:11361243/0001-71 Orçamento Programa - Exercício de 2023
Anexo 06
Página 26

PROGRAMA DE TRABALHO

Lei: 2459, Data: 20/12/2022

(Inc.II, § 2º, Art.2º)

03		ENTIDADES SUPERVISIONADAS					
07		FUNDO MUNICIPAL DOS DIREITOS DO IDOSO					
Código		Especificação		Operação Especial	Projetos	Atividades	T o t a l
08		Assistência Social			22.000,00	931.000,00	953.000,00
08		122	Administração Geral			682.000,00	682.000,00
08		122	0807 PROGRAMAS COMPLEMENTARES DA ASSISTÊNCIA SOCIAL			682.000,00	682.000,00
08.122.0807.2274.0000		MANUTENÇÃO DAS ATIVIDADES DO FUNDO MUNICIPAL DO IDOSO				682.000,00	682.000,00
08		241	Assistência ao Idoso		22.000,00	249.000,00	271.000,00
08		241	0807 PROGRAMAS COMPLEMENTARES DA ASSISTÊNCIA SOCIAL		22.000,00	249.000,00	271.000,00
08.241.0807.1275.0000		AQUISIÇÃO DE MÓVEIS, EQUIPAMENTOS E OUTROS MATERIAIS PERMANENTES			22.000,00		22.000,00
08.241.0807.2273.0000		MANUTENÇÃO DAS ATIVIDADES DO PROGRAMA PARCEIRO DO IDOSO				238.000,00	238.000,00
08.241.0807.2993.0000		MANUTENÇÃO DO CONSELHO MUNICIPAL DO IDOSO - CMDI				11.000,00	11.000,00
TOTAL				0,00	22.000,00	931.000,00	953.000,00

PREFEITURA MUNICIPAL DE SALGUEIRO

PROGRAMA DE TRABALHO
(Inc.II, § 2º, Art.2º)

Lei: 2459, Data: 20/12/2022

03 ENTIDADES SUPERVISIONADAS							
10 AUTARQUIA EDUCACIONAL DE SALGUEIRO							
Código		Especificação		Operação Especial	Projetos	Atividades	T o t a l
09	Previdência Social					770.000,00	770.000,00
09	271	Previdência Básica				370.000,00	370.000,00
09	271	0901	GESTÃO PREVIDENCIÁRIA			370.000,00	370.000,00
09.271.0901.2206.0000 CONTRIBUIÇÃO PATRONAL DA AUTARQUIA EDUCACIONAL DO SALGUEIRO AO INSS						370.000,00	370.000,00
09	272	Previdência do Regime Estatutário				400.000,00	400.000,00
09	272	0901	GESTÃO PREVIDENCIÁRIA			400.000,00	400.000,00
09.272.0901.2207.0000 CONTRIBUIÇÃO PATRONAL DA AUTARQUIA EDUCACIONAL DO SALGUEIRO AO FUNPRESSAL						400.000,00	400.000,00
12	Educação				350.000,00	5.162.000,00	5.512.000,00
12	122	Administração Geral			190.000,00	1.817.000,00	2.007.000,00
12	122	0401	GESTÃO ADMINISTRATIVA DO MUNICÍPIO		190.000,00	1.335.000,00	1.525.000,00
12.122.0401.1944.0000 EXPANSÃO E ADEQUAÇÃO DA REDE FÍSICA DA AUTARQUIA EDUCACIONAL DE SALGUEIRO					190.000,00		190.000,00
12.122.0401.4475.0000 MANUTENÇÃO DAS ATIVIDADES DA AUTARQUIA EDUCACIONAL DE SALGUEIRO						1.335.000,00	1.335.000,00
12	122	1201	DESENVOLVIMENTO DA EDUCAÇÃO DE QUALIDADE			482.000,00	482.000,00
12.122.1201.2223.0000 MANUTENÇÃO DAS ATIVIDADES DA FACHUSC						482.000,00	482.000,00
12	364	Ensino Superior			160.000,00	3.345.000,00	3.505.000,00
12	364	1201	DESENVOLVIMENTO DA EDUCAÇÃO DE QUALIDADE		160.000,00	3.345.000,00	3.505.000,00
12.364.1201.1932.0000 EXPANSÃO E ADEQUAÇÃO DA REDE FÍSICA DA FACHUSC					160.000,00		160.000,00
12.364.1201.2219.0000 FOLHA DE PESSOAL DO CORPO DOCENTE						2.330.000,00	2.330.000,00
12.364.1201.2221.0000 ENCARGOS COM A FOLHA DE PESSOAL ADMINISTRATIVO						910.000,00	910.000,00
12.364.1201.2222.0000 CAPACITAÇÕES DO CORPO DOCENTE						45.000,00	45.000,00
12.364.1201.2225.0000 PROMOÇÃO DE CURSOS DE PÓS-GRADUAÇÃO						60.000,00	60.000,00
28	Encargos Especiais			425.000,00		350.000,00	775.000,00
28	843	Serviço da Dívida Interna		425.000,00			425.000,00
28	843	0000	OPERAÇÕES ESPECIAIS	425.000,00			425.000,00
28.843.0000.0905.0000 DÍVIDA PREVIDENCIÁRIA INSS				260.000,00			260.000,00
28.843.0000.0906.0000 DÍVIDA PREVIDENCIÁRIA RPPS - FUNPRESSAL				165.000,00			165.000,00
28	846	Outros Encargos Especiais				350.000,00	350.000,00
28	846	0401	GESTÃO ADMINISTRATIVA DO MUNICÍPIO			50.000,00	50.000,00
28.846.0401.2161.0000 CONTRIBUIÇÃO PARA O PASEP						50.000,00	50.000,00
28	846	0403	AÇÕES DO PROCESSO JUDICIÁRIO			300.000,00	300.000,00
28.846.0403.2205.0000 SENTENÇAS JUDICIAIS						300.000,00	300.000,00
TOTAL				425.000,00	350.000,00	6.282.000,00	7.057.000,00

PREFEITURA MUNICIPAL DE SALGUEIRO

RUA JOAQUIM SAMPAIO, 279 - N S DAS GRAÇAS - CNPJ:11361243/0001-71 Orçamento Programa - Exercício de 2023
Anexo 06
Página 28

PROGRAMA DE TRABALHO

Lei: 2459, Data: 20/12/2022

(Inc.II, § 2º, Art.2º)

03	ENTIDADES SUPERVISIONADAS									
11	FUNDO MUNICIPAL DE APOIO AOS PEQUENOS NEGÓCIOS									
Código		Especificação				Operação Especial		Projetos	Atividades	T o t a l
23	Comércio e Serviços						5.000,00	9.000,00	14.000,00	
23	691	Promoção Comercial						5.000,00	9.000,00	14.000,00
23	691	2301	COMÉRCIO E SERVIÇOS				5.000,00	9.000,00	14.000,00	
23.691.2301.1191.0000		AQUISIÇÃO DE MÓVEIS, EQUIPAMENTOS E OUTROS MATÉRIAS PERMANENTES PARA O FUNDO MUNICIPAL DE APOIO AOS PEQUENOS NEGÓCIOS				5.000,00		5.000,00		
23.691.2301.2304.0000		PROMOÇÃO DA INCLUSÃO SOCIAL E DO DESENVOLVIMENTO					9.000,00	9.000,00		
TOTAL						0,00	5.000,00	9.000,00	14.000,00	

PREFEITURA MUNICIPAL DE SALGUEIRO

RUA JOAQUIM SAMPAIO, 279 - N S DAS GRAÇAS - CNPJ:11361243/0001-71 Orçamento Programa - Exercício de 2023
Anexo 06
Página 29

PROGRAMA DE TRABALHO

(Inc.II, § 2º, Art.2º)

Lei: 2459, Data: 20/12/2022

03 ENTIDADES SUPERVISIONADAS							
13 FUNDO MUNICIPAL DE DEFESA DO MEIO AMBIENTE							
Código		Especificação		Operação Especial	Projetos	Atividades	T o t a l
18	Gestão Ambiental				5.000,00	52.000,00	57.000,00
18	122	Administração Geral				9.000,00	9.000,00
18	122	1801	DEFESA DO MEIO AMBIENTE			9.000,00	9.000,00
18.122.1801.2869.0000		MANUTENÇÃO DAS ATIVIDADES DO FUNDO MUNICIPAL DE DEFESA DO MEIO AMBIENTE				9.000,00	9.000,00
18	541	Preservação e Conservação Ambiental			5.000,00	43.000,00	48.000,00
18	541	1801	DEFESA DO MEIO AMBIENTE		5.000,00	43.000,00	48.000,00
18.541.1801.1906.0000		AQUISIÇÃO DE EQUIPAMENTOS / BENS MÓVEIS PARA O FUNDO MUNICIPAL DE DEFESA DO MEIO AMBIENTE			5.000,00		5.000,00
18.541.1801.2303.0000		GESTÃO DE RECURSOS NATURAIS				23.000,00	23.000,00
18.541.1801.2870.0000		MANUTENÇÃO DAS ATIVIDADES RELACIONADAS A PRESERVAÇÃO E CONSERVAÇÃO AMBIENTAL				9.000,00	9.000,00
18.541.1801.2992.0000		MANUTENÇÃO DO CONSELHO MUNICIPAL DE MEIO AMBIENTE - CONDEMA				11.000,00	11.000,00
TOTAL				0,00	5.000,00	52.000,00	57.000,00

PREFEITURA MUNICIPAL DE SALGUEIRO

RUA JOAQUIM SAMPAIO, 279 - N S DAS GRAÇAS - CNPJ:11361243/0001-71 Orçamento Programa - Exercício de 2023
Anexo 06
Página 30

PROGRAMA DE TRABALHO

Lei: 2459, Data: 20/12/2022

(Inc.II, § 2º, Art.2º)

03	ENTIDADES SUPERVISIONADAS									
18	CONSÓRCIO INTERMUNICIPAL DE DESENVOLVIMENTO SUSTENTÁVEL									
Código		Especificação				Operação Especial	Projetos	Atividades	T o t a l	
04	Administração						28.580,00	85.740,00	114.320,00	
04	121	Planejamento e Orçamento						31.438,00	31.438,00	
04	121	1022	MANUTENÇÃO DE CONSÓRCIO PÚBLICO					31.438,00	31.438,00	
04.121.1022.2380.0000		ELABORACAO DE PROJETOS PARA GESTAO DOS RESIDUOS SOLIDOS						31.438,00	31.438,00	
04	122	Administração Geral					28.580,00	54.302,00	82.882,00	
04	122	1022	MANUTENÇÃO DE CONSÓRCIO PÚBLICO				28.580,00	54.302,00	82.882,00	
04.122.1022.1123.0000		AQUISICAO DE MOVEIS, EQUIPAMENTOS E OUTROS MATERIAIS					14.290,00		14.290,00	
04.122.1022.1124.0000		EXECUÇÃO DE OBRAS, REFORMAS, MELHORAMENTO E AMPLIAÇÃO DO CINDESC					14.290,00		14.290,00	
04.122.1022.2281.0000		GESTÃO DAS AÇÕES ADMINISTRATIVAS DO CINDESC						54.302,00	54.302,00	
TOTAL						0,00	28.580,00	85.740,00	114.320,00	
TOTAL GERAL						3.734.000,00	35.003.755,00	226.262.245,00	265.000.000,00	

PREFEITURA MUNICIPAL DE SALGUEIRO

PROGRAMA DE TRABALHO DO GOVERNO
DEMONSTRATIVO DE FUNÇÕES, SUBFUNÇÕES E PROGRAMAS
POR PROJETOS, ATIVIDADES E OPERAÇÕES ESPECIAIS
(Inc.II, § 2º, Art.2º)

Lei: 2459, Data: 20/12/2022

Código	Especificação			Operação Especial	Projetos	Atividades	T o t a l
01	Legislativa			0,00	350.000,00	8.650.000,00	9.000.000,00
01	031	Ação Legislativa		0,00	350.000,00	8.650.000,00	9.000.000,00
01	031	0001	AÇÃO LEGISLATIVA	0,00	350.000,00	8.650.000,00	9.000.000,00
01.031.0001.1001.0000	AQUISIÇÃO DE VEÍCULOS, MOVEIS, MÁQUINAS E EQUIPAMENTOS			0,00	200.000,00	0,00	200.000,00
01.031.0001.1002.0000	CONTRUÇÃO, REFORMA AMPL. E CONSERV. DO PREDIO SEDE E ANEX			0,00	100.000,00	0,00	100.000,00
01.031.0001.1003.0000	EQUIPAR A ESCOLA DO LEGISLATIVO			0,00	50.000,00	0,00	50.000,00
01.031.0001.2001.0000	MANUTENÇÃO DAS ATIVIDADES LEGISLATIVAS			0,00	0,00	2.838.000,00	2.838.000,00
01.031.0001.2002.0000	MANUTENÇÃO DOS SERVIÇOS DA UNIDADE			0,00	0,00	4.650.000,00	4.650.000,00
01.031.0001.2003.0000	DESPESAS DE EXERCICIO ANTERIORES			0,00	0,00	2.000,00	2.000,00
01.031.0001.2005.0000	DESPESAS COM SALÁRIO FAMILIA			0,00	0,00	10.000,00	10.000,00
01.031.0001.2008.0000	CONTRIBUIÇÃO PREVIDECIARIA - INSS			0,00	0,00	800.000,00	800.000,00
01.031.0001.2009.0000	CONTRIBUIÇÃO PREVIDECIARIA - FUNPRESSAL			0,00	0,00	200.000,00	200.000,00
01.031.0001.2010.0000	MANUTENÇÃO DAS ATIVIDADES ADMINISTRATIVAS			0,00	0,00	150.000,00	150.000,00
03	Essencial à Justiça			0,00	15.000,00	411.000,00	426.000,00
03	122	Administração Geral		0,00	15.000,00	411.000,00	426.000,00
03	122	0403	AÇÕES DO PROCESSO JUDICIÁRIO	0,00	15.000,00	411.000,00	426.000,00
03.122.0403.1134.0000	AQUISIÇÃO DE BENS MÓVEIS PARA A PROCURADORIA GERAL DO MUNICÍPIO			0,00	15.000,00	0,00	15.000,00
03.122.0403.2190.0000	MANUTENCAO DAS ATIVIDADES DA PROCURADORIA GERAL			0,00	0,00	411.000,00	411.000,00
04	Administração			0,00	988.580,00	16.415.025,40	17.403.605,40
04	121	Planejamento e Orçamento		0,00	5.000,00	621.438,00	626.438,00
04	121	0401	GESTÃO ADMINISTRATIVA DO MUNICÍPIO	0,00	5.000,00	590.000,00	595.000,00
04.121.0401.1900.0000	AQUISIÇÃO DE BENS MÓVEIS PARA A SECRETARIA DE PLANEJAMENTO E MEIO AMBIENTE			0,00	5.000,00	0,00	5.000,00
04.121.0401.4436.0000	MANUTENÇÃO DAS ATIVIDADES DA SECRETARIA DE PLANEJAMENTO E MEIO AMBIENTE			0,00	0,00	275.000,00	275.000,00
04.121.0401.4438.0000	MANUTENÇÃO DAS ATIVIDADES DA DIRETORIA DE PLANEJAMENTO E ORÇAMENTO PARTICIPATIVO			0,00	0,00	124.000,00	124.000,00
04.121.0401.4439.0000	MANUTENÇÃO DAS ATIVIDADES DA DIRETORIA DE ACOMP. DE CONV., CONTRATOS E PROGRAMAS ESPECIAIS			0,00	0,00	61.000,00	61.000,00
04.121.0401.4483.0000	COORDENAÇÃO, SUPERVISÃO E EXECUÇÃO DAS POLÍTICAS MUNICIPAIS DE PLANEJAMENTO, GESTÃO E TRANSFORMAÇÃO DIGITAL			0,00	0,00	130.000,00	130.000,00
04	121	1022	MANUTENÇÃO DE CONSÓRCIO PÚBLICO	0,00	0,00	31.438,00	31.438,00
04.121.1022.2380.0000	ELABORACAO DE PROJETOS PARA GESTAO DOS RESIDUOS SOLIDOS			0,00	0,00	31.438,00	31.438,00
04	122	Administração Geral		0,00	708.580,00	10.888.587,40	11.597.167,40

PREFEITURA MUNICIPAL DE SALGUEIRO

PROGRAMA DE TRABALHO DO GOVERNO
DEMONSTRATIVO DE FUNÇÕES, SUBFUNÇÕES E PROGRAMAS
POR PROJETOS, ATIVIDADES E OPERAÇÕES ESPECIAIS
(Inc.II, § 2º, Art.2º)

Lei: 2459, Data: 20/12/2022

Código	Especificação		Operação Especial	Projetos	Atividades	T o t a l
04	Administração		0,00	988.580,00	16.415.025,40	17.403.605,40
04	122	Administração Geral	0,00	708.580,00	10.888.587,40	11.597.167,40
04	122	0401	GESTÃO ADMINISTRATIVA DO MUNICÍPIO	0,00	435.000,00	10.079.285,40
04.122.0401.1110.0000	AQUISIÇÃO DE VEÍCULOS, MOVEIS, EQUIPAMENTOS E OUTROS MATERIAIS		0,00	200.000,00	0,00	200.000,00
04.122.0401.1148.0000	AQUISIÇÃO DE BENS MÓVEIS PARA A DIRETORIA DE GESTÃO DE PESSOAS		0,00	30.000,00	0,00	30.000,00
04.122.0401.1149.0000	AQUISIÇÃO DE BENS MÓVEIS PARA DIRETORIA DE CONTROLE DE MATERIAL E PATRIMONIO		0,00	100.000,00	0,00	100.000,00
04.122.0401.1220.0000	AQUISIÇÃO DE MÓVEIS EQUIPAMENTOS E OUTROS MATERIAIS PERMANENTES		0,00	5.000,00	0,00	5.000,00
04.122.0401.1500.0000	AQUISIÇÃO DE BENS MÓVEIS PARA O GABINETE DO PREFEITO		0,00	100.000,00	0,00	100.000,00
04.122.0401.2430.0000	MANUTENÇÃO DAS ATIVIDADES DO GABINETE		0,00	0,00	1.805.000,00	1.805.000,00
04.122.0401.2440.0000	MANUTENÇÃO DAS ATIVIDADES DOS SERVIDORES A DISPOSIÇÃO DA PREFEITURA E DEMAIS ENCARGOS		0,00	0,00	1.800.000,00	1.800.000,00
04.122.0401.2865.0000	MANUTENÇÃO DAS ATIVIDADES DO GABINETE DO PREFEITO		0,00	0,00	1.837.000,00	1.837.000,00
04.122.0401.4440.0000	MANUTENÇÃO DAS ATIVIDADES DA DIRETORIA DE GESTÃO DE PESSOAS		0,00	0,00	710.000,00	710.000,00
04.122.0401.4441.0000	MANUTENÇÃO DAS ATIVIDADES DA DIRETORIA DE CONTROLE DE MATERIAL E PATRIMÔNIO		0,00	0,00	1.180.000,00	1.180.000,00
04.122.0401.4442.0000	MANUTENÇÃO DAS ATIVIDADES DA DIRETORIA DE SERVIÇOS ADMINISTRATIVOS E TRANSPORTES		0,00	0,00	1.790.000,00	1.790.000,00
04.122.0401.4446.0000	MANUTENÇÃO DAS ATIVIDADES DO GABINETE DA SECRETARIA DE CULTURA E ESPORTE		0,00	0,00	730.000,00	730.000,00
04.122.0401.4489.0000	SUBVENÇÕES A ASSOCIAÇÕES E FUNDAÇÕES (E.I.)		0,00	0,00	227.285,40	227.285,40
04	122	0901	GESTÃO PREVIDENCIÁRIA	0,00	245.000,00	440.000,00
04.122.0901.1933.0000	EXPANSÃO E ADEQUAÇÃO DA REDE FÍSCA DO FUNPRESSAL - FUNDO FINANCEIRO		0,00	80.000,00	0,00	80.000,00
04.122.0901.1934.0000	EXPANSÃO E ADEQUAÇÃO DA REDE FÍSCA DO FUNPRESSAL - FUNDO PREVIDENCIÁRIO		0,00	165.000,00	0,00	165.000,00
04.122.0901.2299.0000	MANUTENÇÃO DAS ATIVIDADES DO FUNPRESSAL - FUNDO FINANCEIRO		0,00	0,00	35.000,00	35.000,00
04.122.0901.2892.0000	MANUTENÇÃO DAS ATIVIDADES DO FUNPRESSAL - FUNDO PREVIDENCIÁRIO		0,00	0,00	405.000,00	405.000,00
04	122	1022	MANUTENÇÃO DE CONSÓRCIO PÚBLICO	0,00	28.580,00	54.302,00
04.122.1022.1123.0000	AQUISICAO DE MOVEIS, EQUIPAMENTOS E OUTROS MATERIAIS		0,00	14.290,00	0,00	14.290,00
04.122.1022.1124.0000	EXECUÇÃO DE OBRAS, REFORMAS, MELHORAMENTO E AMPLIAÇÃO DO CINDESC		0,00	14.290,00	0,00	14.290,00
04.122.1022.2281.0000	GESTÃO DAS AÇÕES ADMINISTRATIVAS DO CINDESC		0,00	0,00	54.302,00	54.302,00
04	122	2301	COMÉRCIO E SERVIÇOS	0,00	0,00	315.000,00
04.122.2301.4481.0000	MANUTENÇÃO DA DIRETORIA DE DESENVOLVIMENTO E PROJETOS ECONÔMICOS		0,00	0,00	315.000,00	315.000,00
04	123	Administração Financeira	0,00	100.000,00	1.660.000,00	1.760.000,00
04	123	0401	GESTÃO ADMINISTRATIVA DO MUNICÍPIO	0,00	100.000,00	1.660.000,00
04.123.0401.1928.0000	AQUISIÇÃO DE BENS MÓVEIS E MATERIAIS PERMANENTES DESTINADO A SECRETARIA DE FINANÇAS		0,00	100.000,00	0,00	100.000,00
04.123.0401.2060.0000	DESPESAS DE EXERCÍCIOS ANTERIORES		0,00	0,00	120.000,00	120.000,00
04.123.0401.2279.0000	RATEIO DE CONTRIBUICAO AO CONSORCIO INTERMUNICIPAL		0,00	0,00	200.000,00	200.000,00
04.123.0401.2610.0000	INDENIZAÇÕES E RESTITUIÇÕES		0,00	0,00	100.000,00	100.000,00
04.123.0401.4433.0000	ASSESSORAMENTO GOVERNAMENTAL		0,00	0,00	100.000,00	100.000,00
04.123.0401.4443.0000	MANUTENÇÃO DAS ATIVIDADES DA SECRETARIA DE FINANÇAS		0,00	0,00	267.000,00	267.000,00
04.123.0401.4445.0000	MANUTENÇÃO DAS ATIVIDADES DA DIRETORIA DE CONTABILIDADE E TESOURARIA		0,00	0,00	873.000,00	873.000,00
04	124	Controle Interno	0,00	20.000,00	289.000,00	309.000,00

PREFEITURA MUNICIPAL DE SALGUEIRO

PROGRAMA DE TRABALHO DO GOVERNO
DEMONSTRATIVO DE FUNÇÕES, SUBFUNÇÕES E PROGRAMAS
POR PROJETOS, ATIVIDADES E OPERAÇÕES ESPECIAIS
(Inc.II, § 2º, Art.2º)

Lei: 2459, Data: 20/12/2022

Código	Especificação		Operação Especial	Projetos	Atividades	T o t a l
04	Administração		0,00	988.580,00	16.415.025,40	17.403.605,40
04	124	Controle Interno	0,00	20.000,00	289.000,00	309.000,00
04	124	0401 GESTÃO ADMINISTRATIVA DO MUNICÍPIO	0,00	20.000,00	289.000,00	309.000,00
04.124.0401.1400.0000	AQUISICAO DE MÓVEIS, EQUIPAMENTOS E OUTROS MATERIAIS PERMANENTES		0,00	20.000,00	0,00	20.000,00
04.124.0401.2110.0000	MANUTENCAO DAS ATIVIDADES DO CONTROLE INTERNO		0,00	0,00	289.000,00	289.000,00
04	128	Formação de Recursos Humanos	0,00	0,00	300.000,00	300.000,00
04	128	0401 GESTÃO ADMINISTRATIVA DO MUNICÍPIO	0,00	0,00	220.000,00	220.000,00
04.128.0401.2308.0000	CAPACITAÇÃO E FORMAÇÃO PROFISSIONAL		0,00	0,00	220.000,00	220.000,00
04	128	0901 GESTÃO PREVIDENCIÁRIA	0,00	0,00	80.000,00	80.000,00
04.128.0901.2902.0000	CAPACITAÇÃO, TREINAMENTO E QUALIFICAÇÃO DE AGENTES PÚBLICOS MUNICIPAIS DO RPPS.		0,00	0,00	80.000,00	80.000,00
04	129	Administração de Receitas	0,00	0,00	1.502.000,00	1.502.000,00
04	129	0401 GESTÃO ADMINISTRATIVA DO MUNICÍPIO	0,00	0,00	1.502.000,00	1.502.000,00
04.129.0401.2560.0000	MANUTENÇÃO DA DIRETORIA DE TRIBUTAÇÃO E RENDA		0,00	0,00	335.000,00	335.000,00
04.129.0401.4444.0000	MANUTENÇÃO DAS ATIVIDADES DA DIRETORIA DE FISCALIZAÇÃO		0,00	0,00	695.000,00	695.000,00
04.129.0401.4484.0000	DESENVOLVIMENTO E APERFEIÇOAMENTO DA ADMINISTRAÇÃO TRIBUTÁRIA		0,00	0,00	472.000,00	472.000,00
04	243	Assistência à Criança e ao Adolescente	0,00	150.000,00	343.000,00	493.000,00
04	243	0401 GESTÃO ADMINISTRATIVA DO MUNICÍPIO	0,00	150.000,00	343.000,00	493.000,00
04.243.0401.1922.0000	AQUISIÇÃO DE EQUIPAMENTOS, VEÍCULOS E/OU DEMAIS BENS MÓVEIS PARA O CONSELHO TUTELAR		0,00	150.000,00	0,00	150.000,00
04.243.0401.2140.0000	APOIO AS ATIV. DO CONS. MUN. DOS DIREITOS DAS CRIANCAS E ADOLESCENTES		0,00	0,00	16.000,00	16.000,00
04.243.0401.2150.0000	APOIO AS ATIVIDADES DO CONSELHO TUTELAR		0,00	0,00	327.000,00	327.000,00
04	244	Assistência Comunitária	0,00	5.000,00	36.000,00	41.000,00
04	244	0401 GESTÃO ADMINISTRATIVA DO MUNICÍPIO	0,00	5.000,00	36.000,00	41.000,00
04.244.0401.1133.0000	AQUISIÇÃO DE MÓVEIS, EQUIPAMENTOS E MATERIAIS PERMANENTES PARA A CASA DOS CONSELHOS		0,00	5.000,00	0,00	5.000,00
04.244.0401.2160.0000	MANUTENCAO DAS ATIVIDADES DA CASA DOS CONSELHOS		0,00	0,00	36.000,00	36.000,00
04	694	Serviços Financeiros	0,00	0,00	775.000,00	775.000,00
04	694	2301 COMÉRCIO E SERVIÇOS	0,00	0,00	775.000,00	775.000,00
04.694.2301.4171.0000	MANUTENÇÃO DO PROGRAMA CRÉDITO POPULAR		0,00	0,00	775.000,00	775.000,00
06	Segurança Pública		0,00	30.000,00	34.000,00	64.000,00
06	182	Defesa Civil	0,00	30.000,00	34.000,00	64.000,00
06	182	0601 FORTALECIMENTO DA DEFESA CIVIL	0,00	30.000,00	34.000,00	64.000,00
06.182.0601.1140.0000	AQUISIÇÃO DE MÓVEIS, EQUIPAMENTOS E OUTROS MATERIAIS PERMANENTES PARA A JUNTA DO SERVIÇO MILITAR		0,00	30.000,00	0,00	30.000,00
06.182.0601.2230.0000	MANUTENCAO DAS ATIVIDADES NA JUNTA DO SERVICO MILITAR		0,00	0,00	21.000,00	21.000,00
06.182.0601.2845.0000	MANUTENÇÃO DA PATRULHA MARIA DA PENHA		0,00	0,00	13.000,00	13.000,00

PREFEITURA MUNICIPAL DE SALGUEIRO

PROGRAMA DE TRABALHO DO GOVERNO
DEMONSTRATIVO DE FUNÇÕES, SUBFUNÇÕES E PROGRAMAS
POR PROJETOS, ATIVIDADES E OPERAÇÕES ESPECIAIS
(Inc.II, § 2º, Art.2º)

Lei: 2459, Data: 20/12/2022

Código	Especificação			Operação Especial	Projetos	Atividades	T o t a l
06	Segurança Pública			0,00	30.000,00	34.000,00	64.000,00
08	Assistência Social			0,00	1.622.000,00	8.474.000,00	10.096.000,00
08	122	Administração Geral		0,00	544.000,00	3.224.000,00	3.768.000,00
08	122	0801	GESTÃO DA ASSISTÊNCIA SOCIAL	0,00	544.000,00	2.542.000,00	3.086.000,00
08.122.0801.1601.0000	SUBVENÇÕES A ASSOCIAÇÕES E FUNDAÇÕES			0,00	494.000,00	0,00	494.000,00
08.122.0801.1911.0000	EXPANSÃO E ADEQUAÇÃO DA REDE FÍSICA DO FUNDO MUNICIPAL DE ASSISTÊNCIA SOCIAL			0,00	50.000,00	0,00	50.000,00
08.122.0801.2175.0000	MANUTENÇÃO DAS ATIVIDADES DO FUNDO MUNICIPAL DE ASSISTÊNCIA SOCIAL			0,00	0,00	2.531.000,00	2.531.000,00
08.122.0801.4449.0000	MANUTENÇÃO DAS ATIVIDADES DO GABINETE DA SECRETARIA DE DESENVOLVIMENTO SOCIAL			0,00	0,00	11.000,00	11.000,00
08	122	0807	PROGRAMAS COMPLEMENTARES DA ASSISTÊNCIA SOCIAL	0,00	0,00	682.000,00	682.000,00
08.122.0807.2274.0000	MANUTENÇÃO DAS ATIVIDADES DO FUNDO MUNICIPAL DO IDOSO			0,00	0,00	682.000,00	682.000,00
08	241	Assistência ao Idoso		0,00	22.000,00	249.000,00	271.000,00
08	241	0807	PROGRAMAS COMPLEMENTARES DA ASSISTÊNCIA SOCIAL	0,00	22.000,00	249.000,00	271.000,00
08.241.0807.1275.0000	AQUISIÇÃO DE MÓVEIS, EQUIPAMENTOS E OUTROS MATERIAIS PERMANENTES			0,00	22.000,00	0,00	22.000,00
08.241.0807.2273.0000	MANUTENÇÃO DAS ATIVIDADES DO PROGRAMA PARCEIRO DO IDOSO			0,00	0,00	238.000,00	238.000,00
08.241.0807.2993.0000	MANUTENÇÃO DO CONSELHO MUNICIPAL DO IDOSO - CMDI			0,00	0,00	11.000,00	11.000,00
08	243	Assistência à Criança e ao Adolescente		0,00	20.000,00	1.474.000,00	1.494.000,00
08	243	0801	GESTÃO DA ASSISTÊNCIA SOCIAL	0,00	20.000,00	730.000,00	750.000,00
08.243.0801.1141.0000	AQUISIÇÃO DE VEÍCULOS, MÓVEIS, EQUIPAMENTOS E MATERIAIS PERMANENTES			0,00	20.000,00	0,00	20.000,00
08.243.0801.2191.0000	MANUTENÇÃO DAS ATIVIDADES DE PROMOÇÃO E DIVULGAÇÃO DOS DIREITOS DA CRIANÇA E DO ADOLESCENTE			0,00	0,00	22.000,00	22.000,00
08.243.0801.2192.0000	MANUTENÇÃO DAS ATIVIDADES SOCIO-EDUCATIVAS			0,00	0,00	25.000,00	25.000,00
08.243.0801.2193.0000	CAPACITAÇÃO DE RECURSOS HUMANOS PARA TRAB. NA DEFESA E ATEND. DA CRIANÇA E DO ADOLESCENTE			0,00	0,00	28.000,00	28.000,00
08.243.0801.2194.0000	MANUTENÇÃO DAS ATIVIDADES DE INCLUSÃO SOCIAL DE ADOLESCENTES E JOVENS			0,00	0,00	19.000,00	19.000,00
08.243.0801.2195.0000	APOIO TEC. FINANCEIRO AS ONG'S QUE ATENDEM CRIANÇAS E/OU ADOLESCENTES			0,00	0,00	296.000,00	296.000,00
08.243.0801.2196.0000	MANUTENÇÃO DAS ATIVIDADES DE INCLUSÃO PRODU. DE FAMÍLIAS C/ CRIANÇAS EM SITUAÇÃO DE RISCO			0,00	0,00	9.000,00	9.000,00
08.243.0801.2271.0000	MANUTENÇÃO DO PROGRAMA AMIGO DE VALOR			0,00	0,00	45.000,00	45.000,00
08.243.0801.2300.0000	APOIO AS ORGANIZAÇÕES SOCIAIS SEM FINS LUCRATIVOS			0,00	0,00	275.000,00	275.000,00
08.243.0801.2991.0000	MANUTENÇÃO DO CONSELHO MUNICIPAL DOS DIREITOS DA CRIANÇA E DO ADOLESCENTE - CONDICAS			0,00	0,00	11.000,00	11.000,00
08	243	0803	BLOCO DA PROTEÇÃO SOCIAL ESPECIAL	0,00	0,00	352.000,00	352.000,00
08.243.0803.4173.0000	MANUTENÇÃO DE CONVÊNIOS DE ACOLHIMENTO A CRIANÇAS E ADOLESCENTES			0,00	0,00	52.000,00	52.000,00
08.243.0803.4174.0000	IMPLEMENTAÇÃO E MANUTENÇÃO DO PROGRAMA FAMÍLIA ACOLHEDORA			0,00	0,00	300.000,00	300.000,00
08	243	0807	PROGRAMAS COMPLEMENTARES DA ASSISTÊNCIA SOCIAL	0,00	0,00	392.000,00	392.000,00
08.243.0807.2179.0000	MANUTENÇÃO DAS AÇÕES DO PROGRAMA DE ERRADICAÇÃO DO TRABALHO INFANTIL - AEPETI			0,00	0,00	63.000,00	63.000,00
08.243.0807.2184.0000	MANUTENÇÃO DE BENEFÍCIOS DE PRESTAÇÃO CONTINUADA - BPC NA ESCOLA			0,00	0,00	6.000,00	6.000,00
08.243.0807.2283.0000	MANUTENÇÃO DO PROGRAMA PRIMEIRA INFÂNCIA NO SUAS - CRIANÇA FELIZ			0,00	0,00	323.000,00	323.000,00

PREFEITURA MUNICIPAL DE SALGUEIRO

PROGRAMA DE TRABALHO DO GOVERNO
DEMONSTRATIVO DE FUNÇÕES, SUBFUNÇÕES E PROGRAMAS
POR PROJETOS, ATIVIDADES E OPERAÇÕES ESPECIAIS
(Inc.II, § 2º, Art.2º)

Lei: 2459, Data: 20/12/2022

Código	Especificação		Operação Especial	Projetos	Atividades	T o t a l
08	Assistência Social		0,00	1.622.000,00	8.474.000,00	10.096.000,00
08	243	Assistência à Criança e ao Adolescente	0,00	20.000,00	1.474.000,00	1.494.000,00
08	244	Assistência Comunitária	0,00	201.000,00	3.492.000,00	3.693.000,00
08	244	0801	GESTÃO DA ASSISTÊNCIA SOCIAL	0,00	95.000,00	95.000,00
08.244.0801.4487.0000	CONTROLE SOCIAL - MANUTENÇÃO DO CONSELHO MUNICIPAL DE ASSISTÊNCIA SOCIAL		0,00	0,00	95.000,00	95.000,00
08	244	0802	BLOCO DE PROTEÇÃO SOCIAL BÁSICA	0,00	1.446.000,00	1.516.000,00
08.244.0802.1912.0000	EXPANSÃO E ADEQUAÇÃO DA REDE FÍSICA DA REDE DE PROTEÇÃO SOCIAL BÁSICA		0,00	70.000,00	0,00	70.000,00
08.244.0802.4426.0000	DESENVOLVIMENTO DAS AÇÕES DE PROTEÇÃO SOCIAL BÁSICA		0,00	0,00	1.446.000,00	1.446.000,00
08	244	0803	BLOCO DA PROTEÇÃO SOCIAL ESPECIAL	0,00	560.000,00	636.000,00
08.244.0803.1913.0000	EXPANSÃO E ADEQUAÇÃO DA REDE FÍSICA DA REDE DE PROTEÇÃO SOCIAL ESPECIAL		0,00	76.000,00	0,00	76.000,00
08.244.0803.4427.0000	DESENVOLVIMENTO DAS AÇÕES DE PROTEÇÃO SOCIAL ESPECIAL DE MÉDIA COMPLEXIDADE		0,00	0,00	560.000,00	560.000,00
08	244	0805	BLOCO DA GESTÃO DO PROGRAMA BOLSA FAMÍLIA E DO CADASTRO ÚNICO "AUXÍLIO BRASIL"	0,00	707.000,00	742.000,00
08.244.0805.1611.0000	AQUISIÇÃO DE EQUIPAMENTOS/BENS MÓVEIS DESTINADOS AO PROGRAMA BOLSA FAMÍLIA E DO CADASTRO ÚNICO "AUXÍLIO BRASIL"		0,00	35.000,00	0,00	35.000,00
08.244.0805.2278.0000	MANUTENÇÃO DAS ATIVIDADES VINCULADAS AO PROGRAMA BOLSA FAMÍLIA E DO CADASTRO ÚNICO "AUXÍLIO BRASIL"		0,00	0,00	707.000,00	707.000,00
08	244	0806	BLOCO DA GESTÃO DO SUAS	0,00	65.000,00	73.000,00
08.244.0806.1612.0000	AQUISIÇÃO DE EQUIPAMENTOS/BENS MÓVEIS DESTINADOS AO ÍNDICE DE GESTÃO DESCENTRALIZADA - IGDSUAS		0,00	8.000,00	0,00	8.000,00
08.244.0806.2276.0000	IGD - SUAS - CONSELHO		0,00	0,00	33.000,00	33.000,00
08.244.0806.2277.0000	MANUTENÇÃO DAS AÇÕES DO IGD SUAS		0,00	0,00	32.000,00	32.000,00
08	244	0807	PROGRAMAS COMPLEMENTARES DA ASSISTÊNCIA SOCIAL	0,00	455.000,00	455.000,00
08.244.0807.2182.0000	INCLUSÃO PRODUTIVA, FORMAÇÃO PROFISSIONAL E PROJETOS DE ENFRENTAMENTO DA POBREZA		0,00	0,00	60.000,00	60.000,00
08.244.0807.2183.0000	MANUTENÇÃO DAS AÇÕES DE BENEFÍCIOS EVENTUAIS		0,00	0,00	395.000,00	395.000,00
08	244	0808	ASSISTÊNCIA SOCIAL - PROGRAMAS COM FINANCIAMENTO ESTADUAL	0,00	164.000,00	176.000,00
08.244.0808.1616.0000	AQUISIÇÃO DE EQUIPAMENTOS/BENS MÓVEIS DESTINADOS AO CRAS - RECURSOS DO ESTADO		0,00	12.000,00	0,00	12.000,00
08.244.0808.2176.0000	MANUTENÇÃO DO CRAS - ESTADO		0,00	0,00	140.000,00	140.000,00
08.244.0808.2198.0000	BENEFÍCIOS EVENTUAIS - ESTADO		0,00	0,00	24.000,00	24.000,00
08	272	Previdência do Regime Estatutário	0,00	315.000,00	0,00	315.000,00
08	272	0801	GESTÃO DA ASSISTÊNCIA SOCIAL	0,00	315.000,00	315.000,00
08.272.0801.1938.0000	ENCARGOS COM PREVIDÊNCIA SOCIAL DOS SERVIDORES - REGIME PRÓPRIO		0,00	315.000,00	0,00	315.000,00
08	273	Previdência Complementar	0,00	520.000,00	0,00	520.000,00
08	273	0801	GESTÃO DA ASSISTÊNCIA SOCIAL	0,00	520.000,00	520.000,00
08.273.0801.1939.0000	ENCARGOS COM PREVIDÊNCIA SOCIAL DOS SERVIDORES - REGIME GERAL		0,00	520.000,00	0,00	520.000,00
08	306	Alimentação e Nutrição	0,00	0,00	23.000,00	23.000,00

PREFEITURA MUNICIPAL DE SALGUEIRO

PROGRAMA DE TRABALHO DO GOVERNO
DEMONSTRATIVO DE FUNÇÕES, SUBFUNÇÕES E PROGRAMAS
POR PROJETOS, ATIVIDADES E OPERAÇÕES ESPECIAIS
(Inc.II, § 2º, Art.2º)

Lei: 2459, Data: 20/12/2022

Código	Especificação		Operação Especial	Projetos	Atividades	T o t a l
08	Assistência Social		0,00	1.622.000,00	8.474.000,00	10.096.000,00
08	306	Alimentação e Nutrição	0,00	0,00	23.000,00	23.000,00
08	306	0807 PROGRAMAS COMPLEMENTARES DA ASSISTÊNCIA SOCIAL	0,00	0,00	23.000,00	23.000,00
08.306.0807.2186.0000	MANUTENÇÃO DOS SERVIÇOS DE SEGURANÇA ALIMENTAR E NUTRICIONAL		0,00	0,00	23.000,00	23.000,00
08	333	Empregabilidade	0,00	0,00	12.000,00	12.000,00
08	333	0807 PROGRAMAS COMPLEMENTARES DA ASSISTÊNCIA SOCIAL	0,00	0,00	12.000,00	12.000,00
08.333.0807.2590.0000	MANUTENÇÃO DAS AÇÕES DE ACESSO AO MUNDO DO TRABALHO - ACESSUAS		0,00	0,00	12.000,00	12.000,00
09	Previdência Social		0,00	0,00	30.870.000,00	30.870.000,00
09	271	Previdência Básica	0,00	0,00	370.000,00	370.000,00
09	271	0901 GESTÃO PREVIDENCIÁRIA	0,00	0,00	370.000,00	370.000,00
09.271.0901.2206.0000	CONTRIBUIÇÃO PATRONAL DA AUTARQUIA EDUCACIONAL DO SALGUEIRO AO INSS		0,00	0,00	370.000,00	370.000,00
09	272	Previdência do Regime Estatutário	0,00	0,00	29.130.000,00	29.130.000,00
09	272	0901 GESTÃO PREVIDENCIÁRIA	0,00	0,00	29.130.000,00	29.130.000,00
09.272.0901.2207.0000	CONTRIBUIÇÃO PATRONAL DA AUTARQUIA EDUCACIONAL DO SALGUEIRO AO FUNPRESSAL		0,00	0,00	400.000,00	400.000,00
09.272.0901.2480.0000	CONTRIBUIÇÃO PREVIDENCIARIA - FUNPRESSAL		0,00	0,00	1.500.000,00	1.500.000,00
09.272.0901.2770.0000	APORTE FINANCEIRO AO RPPS		0,00	0,00	10.000,00	10.000,00
09.272.0901.2891.0000	MANUTENÇÃO DAS ATIVIDADES PREVIDÊNCIARIAS		0,00	0,00	26.710.000,00	26.710.000,00
09.272.0901.2905.0000	MANUTENÇÃO DAS ATIVIDADES PREVIDENCIÁRIAS		0,00	0,00	510.000,00	510.000,00
09	273	Previdência Complementar	0,00	0,00	1.370.000,00	1.370.000,00
09	273	0901 GESTÃO PREVIDENCIÁRIA	0,00	0,00	1.370.000,00	1.370.000,00
09.273.0901.2470.0000	CONTRIBUIÇÃO PREVIDENCIÁRIA - INSS		0,00	0,00	1.370.000,00	1.370.000,00
10	Saúde		0,00	5.836.889,40	45.648.248,00	51.485.137,40
10	122	Administração Geral	0,00	35.000,00	6.198.000,00	6.233.000,00
10	122	1003 SUPORTE AOS SERVIÇOS DE SAÚDE	0,00	35.000,00	0,00	35.000,00
10.122.1003.1914.0000	EXPANSÃO E ADEQUAÇÃO DA REDE FÍSICA DO FUNDO MUNICIPAL DE SAÚDE - FMS		0,00	35.000,00	0,00	35.000,00
10	122	1004 PROMOÇÃO A SAÚDE DE QUALIDADE	0,00	0,00	6.198.000,00	6.198.000,00
10.122.1004.2114.0000	MANUTENÇÃO DAS ATIVIDADES DO GABINETE		0,00	0,00	22.000,00	22.000,00
10.122.1004.2226.0000	MANUTENÇÃO DAS ATIVIDADES DO FUNDO MUNICIPAL DE SAÚDE - FMS		0,00	0,00	6.170.000,00	6.170.000,00
10.122.1004.2372.0000	MANUTENÇÃO DAS ATIVIDADES DO GABINETE DO SECRETÁRIO		0,00	0,00	6.000,00	6.000,00
10	243	Assistência à Criança e ao Adolescente	0,00	0,00	16.000,00	16.000,00
10	243	1004 PROMOÇÃO A SAÚDE DE QUALIDADE	0,00	0,00	16.000,00	16.000,00
10.243.1004.4420.0000	MANUTENÇÃO DAS AÇÕES DESTINADAS AS CRIANÇAS E ADOLESCENTE		0,00	0,00	16.000,00	16.000,00

PREFEITURA MUNICIPAL DE SALGUEIRO

PROGRAMA DE TRABALHO DO GOVERNO
DEMONSTRATIVO DE FUNÇÕES, SUBFUNÇÕES E PROGRAMAS
POR PROJETOS, ATIVIDADES E OPERAÇÕES ESPECIAIS
(Inc.II, § 2º, Art.2º)

Lei: 2459, Data: 20/12/2022

Código	Especificação		Operação Especial	Projetos	Atividades	T o t a l
10	Saúde		0,00	5.836.889,40	45.648.248,00	51.485.137,40
10	272	Previdência do Regime Estatutário	0,00	2.800.000,00	0,00	2.800.000,00
10	272	1004 PROMOÇÃO A SAÚDE DE QUALIDADE	0,00	2.800.000,00	0,00	2.800.000,00
10.272.1004.1918.0000	ENCARGOS COM A PREVIDÊNCIA SOCIAL DOS SERVIDORES - REGIME PRÓPRIO		0,00	2.800.000,00	0,00	2.800.000,00
10	273	Previdência Complementar	0,00	1.300.000,00	0,00	1.300.000,00
10	273	1004 PROMOÇÃO A SAÚDE DE QUALIDADE	0,00	1.300.000,00	0,00	1.300.000,00
10.273.1004.1917.0000	ENCARGOS COM A PREVIDÊNCIA SOCIAL DOS SERVIDORES - REGIME GERAL		0,00	1.300.000,00	0,00	1.300.000,00
10	301	Atenção Básica	0,00	1.461.889,40	25.086.000,00	26.547.889,40
10	301	1003 SUPORTE AOS SERVIÇOS DE SAÚDE	0,00	1.461.889,40	0,00	1.461.889,40
10.301.1003.1915.0000	EXPANSÃO E ADEQUAÇÃO DA REDE FÍSICA DA ATENÇÃO BÁSICA		0,00	560.000,00	0,00	560.000,00
10.301.1003.1946.0000	CONSTRUÇÃO DE ACADEMIAS DA SAÚDE (E.I.)		0,00	812.568,20	0,00	812.568,20
10.301.1003.1949.0000	CONSTRUÇÃO, REFORMA E AMPLIAÇÃO DE UNIDADES DE SAÚDE (E.I.)		0,00	89.321,20	0,00	89.321,20
10	301	1004 PROMOÇÃO A SAÚDE DE QUALIDADE	0,00	0,00	25.086.000,00	25.086.000,00
10.301.1004.2232.0000	MANUTENÇÃO DO PROGRAMA AGENTES COMUNITÁRIOS DE SAÚDE - ACS		0,00	0,00	7.100.000,00	7.100.000,00
10.301.1004.2234.0000	MANUTENÇÃO DO LABORATÓRIO MUNICIPAL DE ANÁLISES CLÍNICAS		0,00	0,00	550.000,00	550.000,00
10.301.1004.2868.0000	MANUTENÇÃO DAS ATIVIDADES DA ATENÇÃO BÁSICA		0,00	0,00	17.414.000,00	17.414.000,00
10.301.1004.4490.0000	MANUTENÇÃO DE ATIVIDADES VOLTADAS À SAUDE DE PESSOAS COM NECESSIDADES ESPECIAIS (E.I)		0,00	0,00	22.000,00	22.000,00
10	302	Assistência Hospitalar e Ambulatorial	0,00	230.000,00	8.640.321,20	8.870.321,20
10	302	1003 SUPORTE AOS SERVIÇOS DE SAÚDE	0,00	230.000,00	0,00	230.000,00
10.302.1003.1916.0000	EXPANSÃO E ADEQUAÇÃO DA REDE FÍSICA DA MÉDIA E ALTA COMPLEXIDADE - MAC		0,00	230.000,00	0,00	230.000,00
10	302	1004 PROMOÇÃO A SAÚDE DE QUALIDADE	0,00	0,00	8.640.321,20	8.640.321,20
10.302.1004.2247.0000	MANUTENÇÃO DAS ATIVIDADES DO PROGRAMA MAIS MÉDICOS		0,00	0,00	120.000,00	120.000,00
10.302.1004.4419.0000	MANUTENÇÃO DAS ATIVIDADES DA MÉDIA E ALTA COMPLEXIDADE - MAC		0,00	0,00	8.485.000,00	8.485.000,00
10.302.1004.4493.0000	PROGRAMA DE EQUOTERAPIA COMO OPÇÃO TERAPEUTICA DE SAÚDE (E.I.)		0,00	0,00	35.321,20	35.321,20
10	303	Suporte Profilático e Terapêutico	0,00	0,00	2.631.926,80	2.631.926,80
10	303	1004 PROMOÇÃO A SAÚDE DE QUALIDADE	0,00	0,00	2.631.926,80	2.631.926,80
10.303.1004.2249.0000	MANUTENÇÃO DO PROGRAMA DE ASSISTÊNCIA FARMACÊUTICA BÁSICA		0,00	0,00	2.150.000,00	2.150.000,00
10.303.1004.4492.0000	MANUTENÇÃO DO PROGRAMA DE ASSISTÊNCIA FARMACEÚTICA BÁSICA (E.I.)		0,00	0,00	481.926,80	481.926,80
10	304	Vigilância Sanitária	0,00	5.000,00	303.000,00	308.000,00
10	304	1003 SUPORTE AOS SERVIÇOS DE SAÚDE	0,00	5.000,00	0,00	5.000,00
10.304.1003.1197.0000	AQUISIÇÃO DE MÓVEIS, MÁQUINAS, EQUIPAMENTOS E OUTROS MATERIAIS PERMANENTES		0,00	5.000,00	0,00	5.000,00

PREFEITURA MUNICIPAL DE SALGUEIRO

PROGRAMA DE TRABALHO DO GOVERNO
DEMONSTRATIVO DE FUNÇÕES, SUBFUNÇÕES E PROGRAMAS
POR PROJETOS, ATIVIDADES E OPERAÇÕES ESPECIAIS
(Inc.II, § 2º, Art.2º)

Lei: 2459, Data: 20/12/2022

Código	Especificação		Operação Especial	Projetos	Atividades	T o t a l
10	Saúde		0,00	5.836.889,40	45.648.248,00	51.485.137,40
10	304	Vigilância Sanitária	0,00	5.000,00	303.000,00	308.000,00
10	304	1004	PROMOÇÃO A SAÚDE DE QUALIDADE	0,00	0,00	303.000,00
10.304.1004.2246.0000	MANUTENÇÃO DAS AÇÕES DE VIGILÂNCIA SANITÁRIA		0,00	0,00	228.000,00	228.000,00
10.304.1004.4429.0000	MANUTENÇÃO DE AÇÕES VOLTADAS AO CUIDADO ANIMAL		0,00	0,00	75.000,00	75.000,00
10	305	Vigilância Epidemiológica	0,00	5.000,00	2.740.000,00	2.745.000,00
10	305	1003	SUPORTE AOS SERVIÇOS DE SAÚDE	0,00	5.000,00	0,00
10.305.1003.1198.0000	AQUISIÇÃO DE MÓVEIS, MÁQUINAS, EQUIPAMENTOS E OUTROS MATERIAIS PERMANENTES		0,00	5.000,00	0,00	5.000,00
10	305	1004	PROMOÇÃO A SAÚDE DE QUALIDADE	0,00	0,00	2.740.000,00
10.305.1004.2252.0000	MANUTENÇÃO DAS AÇÕES DE VIGILÂNCIA EM SAÚDE		0,00	0,00	340.000,00	340.000,00
10.305.1004.4486.0000	MANUTENÇÃO DO PROGRAMA AGENTES COMUNITÁRIOS DE ENDEMIAS - ACE		0,00	0,00	2.400.000,00	2.400.000,00
10	306	Alimentação e Nutrição	0,00	0,00	33.000,00	33.000,00
10	306	1004	PROMOÇÃO A SAÚDE DE QUALIDADE	0,00	0,00	33.000,00
10.306.1004.2255.0000	MANUTENÇÃO DAS ATIVIDADES DO PROGRAMA ALIMENTAÇÃO NUTRICIONAL		0,00	0,00	33.000,00	33.000,00
12	Educação		0,00	11.390.000,00	77.045.000,00	88.435.000,00
12	122	Administração Geral	0,00	230.000,00	13.268.000,00	13.498.000,00
12	122	0401	GESTÃO ADMINISTRATIVA DO MUNICÍPIO	0,00	190.000,00	1.335.000,00
12.122.0401.1944.0000	EXPANSÃO E ADEQUAÇÃO DA REDE FÍSICA DA AUTARQUIA EDUCACIONAL DE SALGUEIRO		0,00	190.000,00	0,00	190.000,00
12.122.0401.4475.0000	MANUTENÇÃO DAS ATIVIDADES DA AUTARQUIA EDUCACIONAL DE SALGUEIRO		0,00	0,00	1.335.000,00	1.335.000,00
12	122	1201	DESENVOLVIMENTO DA EDUCAÇÃO DE QUALIDADE	0,00	0,00	11.900.000,00
12.122.1201.1287.0000	MANUTENÇÃO DAS ATIVIDADES DA DIRETORIA		0,00	0,00	366.300,00	366.300,00
12.122.1201.1288.0000	MANUTENÇÃO DAS ATIVIDADES DA DIRETORIA		0,00	0,00	268.700,00	268.700,00
12.122.1201.2223.0000	MANUTENÇÃO DAS ATIVIDADES DA FACHUSC		0,00	0,00	482.000,00	482.000,00
12.122.1201.2263.0000	MANUTENÇÃO DAS ATIVIDADES DO FUNDO MUNICIPAL DE EDUCAÇÃO		0,00	0,00	10.777.000,00	10.777.000,00
12.122.1201.2371.0000	MANUTENÇÃO DAS ATIVIDADES DO GABINETE DO SECRETÁRIO		0,00	0,00	6.000,00	6.000,00
12	122	1202	SUPORTE COMPLEMENTAR A EDUCAÇÃO	0,00	40.000,00	33.000,00
12.122.1202.1263.0000	MANUTENÇÃO DAS ATIVIDADES DO GABINETE		0,00	0,00	33.000,00	33.000,00
12.122.1202.1701.0000	AQUISIÇÃO DE EQUIPAMENTOS/BENS MÓVEIS DESTINADO AO FUNDO MUNICIPAL DE EDUCAÇÃO		0,00	40.000,00	0,00	40.000,00
12	306	Alimentação e Nutrição	0,00	0,00	3.600.000,00	3.600.000,00
12	306	1201	DESENVOLVIMENTO DA EDUCAÇÃO DE QUALIDADE	0,00	0,00	3.600.000,00
12.306.1201.2724.0000	ALIMENTAÇÃO ESCOLAR		0,00	0,00	3.600.000,00	3.600.000,00
12	361	Ensino Fundamental	0,00	8.570.000,00	42.392.000,00	50.962.000,00

PREFEITURA MUNICIPAL DE SALGUEIRO

RUA JOAQUIM SAMPAIO, 279 - N S DAS GRAÇAS - CNPJ:11361243/0001-71 Orçamento Programa - Exercício de 2023
Anexo 07
Página 9

PROGRAMA DE TRABALHO DO GOVERNO
DEMONSTRATIVO DE FUNÇÕES, SUBFUNÇÕES E PROGRAMAS
POR PROJETOS, ATIVIDADES E OPERAÇÕES ESPECIAIS
(Inc.II, § 2º, Art.2º)

Lei: 2459, Data: 20/12/2022

Código	Especificação			Operação Especial	Projetos	Atividades	T o t a l
12	Educação			0,00	11.390.000,00	77.045.000,00	88.435.000,00
12	361	Ensino Fundamental		0,00	8.570.000,00	42.392.000,00	50.962.000,00
12	361	1201	DESENVOLVIMENTO DA EDUCAÇÃO DE QUALIDADE	0,00	0,00	42.392.000,00	42.392.000,00
12.361.1201.2012.0000	MANUTENÇÃO DO TRANSPORTE ESCOLAR			0,00	0,00	4.300.000,00	4.300.000,00
12.361.1201.2717.0000	MANUTENÇÃO DO PROGRAMA NACIONAL DE DINHEIRO DIRETO NA ESCOLA - PDDE			0,00	0,00	25.000,00	25.000,00
12.361.1201.2725.0000	MANUTENÇÃO DAS ATIVIDADES DO ENSINO FUNDAMENTAL			0,00	0,00	37.567.000,00	37.567.000,00
12.361.1201.2745.0000	CAPACITAÇÃO DOS PROFISSIONAIS DE EDUCAÇÃO			0,00	0,00	100.000,00	100.000,00
12.361.1201.2751.0000	APOIO AO PROGRAMA MUNICIPAL DINHEIRO DIRETO NA ESCOLA			0,00	0,00	400.000,00	400.000,00
12	361	1202	SUPORTE COMPLEMENTAR A EDUCAÇÃO	0,00	8.570.000,00	0,00	8.570.000,00
12.361.1202.1705.0000	AQUISIÇÃO DE MATERIAIS DIDATICOS E FARDAMENTOS PARA O ENSINO FUNDAMENTAL			0,00	1.600.000,00	0,00	1.600.000,00
12.361.1202.1908.0000	EXPANSÃO DA REDE FÍSICA DO ENSINO FUNDAMENTAL			0,00	6.970.000,00	0,00	6.970.000,00
12	364	Ensino Superior		0,00	160.000,00	3.585.000,00	3.745.000,00
12	364	1201	DESENVOLVIMENTO DA EDUCAÇÃO DE QUALIDADE	0,00	160.000,00	3.585.000,00	3.745.000,00
12.364.1201.1932.0000	EXPANSÃO E ADEQUAÇÃO DA REDE FÍSICA DA FACHUSC			0,00	160.000,00	0,00	160.000,00
12.364.1201.2219.0000	FOLHA DE PESSOAL DO CORPO DOCENTE			0,00	0,00	2.330.000,00	2.330.000,00
12.364.1201.2221.0000	ENCARGOS COM A FOLHA DE PESSOAL ADMINISTRATIVO			0,00	0,00	910.000,00	910.000,00
12.364.1201.2222.0000	CAPACITAÇÕES DO CORPO DOCENTE			0,00	0,00	45.000,00	45.000,00
12.364.1201.2225.0000	PROMOÇÃO DE CURSOS DE PÓS-GRADUAÇÃO			0,00	0,00	60.000,00	60.000,00
12.364.1201.4485.0000	MANUTENÇÃO DO PROGRAMA BOLSA UNIVERSITÁRIA			0,00	0,00	240.000,00	240.000,00
12	365	Educação Infantil		0,00	2.385.000,00	13.463.000,00	15.848.000,00
12	365	1201	DESENVOLVIMENTO DA EDUCAÇÃO DE QUALIDADE	0,00	800.000,00	13.463.000,00	14.263.000,00
12.365.1201.1710.0000	AQUISIÇÃO DE MATERIAIS DIDATICOS E FARDAMENTOS PARA O ENSINO INFANTIL			0,00	800.000,00	0,00	800.000,00
12.365.1201.2790.0000	MANUTENÇÃO DO TRANSPORTE ESCOLAR EDUCAÇÃO INFANTIL			0,00	0,00	1.400.000,00	1.400.000,00
12.365.1201.4421.0000	MANUTENÇÃO DAS ATIVIDADES DA EDUCAÇÃO INFANTIL - CRECHE			0,00	0,00	10.186.000,00	10.186.000,00
12.365.1201.4422.0000	MANUTENÇÃO DAS ATIVIDADES DA EDUCAÇÃO INFANTIL - PRÉ ESCOLA			0,00	0,00	1.877.000,00	1.877.000,00
12	365	1202	SUPORTE COMPLEMENTAR A EDUCAÇÃO	0,00	1.585.000,00	0,00	1.585.000,00
12.365.1202.1909.0000	EXPANSÃO DA REDE FÍSICA DO ENSINO INFANTIL - PRÉ ESCOLA			0,00	725.000,00	0,00	725.000,00
12.365.1202.1910.0000	EXPANSÃO DA REDE FÍSICA DO ENSINO INFANTIL - CRECHE			0,00	860.000,00	0,00	860.000,00
12	366	Educação de Jovens e Adultos		0,00	25.000,00	550.000,00	575.000,00
12	366	1201	DESENVOLVIMENTO DA EDUCAÇÃO DE QUALIDADE	0,00	0,00	550.000,00	550.000,00
12.366.1201.2840.0000	MANUTENÇÃO DAS ATIVIDADES DA EDUCAÇÃO DE JOVENS E ADULTOS			0,00	0,00	550.000,00	550.000,00
12	366	1202	SUPORTE COMPLEMENTAR A EDUCAÇÃO	0,00	25.000,00	0,00	25.000,00
12.366.1202.1173.0000	AQUISIÇÃO DE MÓVEIS, EQUIPAMENTOS E OUTROS MATERIAIS PERMANENTES			0,00	25.000,00	0,00	25.000,00
12	367	Educação Especial		0,00	20.000,00	187.000,00	207.000,00
12	367	1201	DESENVOLVIMENTO DA EDUCAÇÃO DE QUALIDADE	0,00	0,00	187.000,00	187.000,00
12.367.1201.2729.0000	MANUTENÇÃO DAS ATIVIDADES DA GERENCIA DE EDUCAÇÃO INCLUSIVA			0,00	0,00	187.000,00	187.000,00

PREFEITURA MUNICIPAL DE SALGUEIRO

PROGRAMA DE TRABALHO DO GOVERNO
DEMONSTRATIVO DE FUNÇÕES, SUBFUNÇÕES E PROGRAMAS
POR PROJETOS, ATIVIDADES E OPERAÇÕES ESPECIAIS
(Inc.II, § 2º, Art.2º)

Lei: 2459, Data: 20/12/2022

Código	Especificação		Operação Especial	Projetos	Atividades	T o t a l
12	Educação		0,00	11.390.000,00	77.045.000,00	88.435.000,00
12	367	Educação Especial	0,00	20.000,00	187.000,00	207.000,00
12	367	1202 SUPORTE COMPLEMENTAR A EDUCAÇÃO	0,00	20.000,00	0,00	20.000,00
12.367.1202.1714.0000	AQUISIÇÃO DE EQUIPAMENTOS/BENS MOVEIS DESTINADOS A EDUCAÇÃO ESPECIAL		0,00	20.000,00	0,00	20.000,00
13	Cultura		0,00	100.000,00	1.765.000,00	1.865.000,00
13	122	Administração Geral	0,00	0,00	500.000,00	500.000,00
13	122	1301 DESENVOLVIMENTO E PROMOÇÃO CULTURAL	0,00	0,00	500.000,00	500.000,00
13.122.1301.4447.0000	MANUTENÇÃO DAS ATIVIDADES DA DIRETORIA DE DESENVOLVIMENTO DA CULTURA		0,00	0,00	500.000,00	500.000,00
13	391	Patrimônio Histórico, Artístico e Arqueológico	0,00	100.000,00	0,00	100.000,00
13	391	1301 DESENVOLVIMENTO E PROMOÇÃO CULTURAL	0,00	100.000,00	0,00	100.000,00
13.391.1301.1929.0000	REFORMA, AMPLIAÇÃO E EQUIPAGEM DE BENS CULTURAIS		0,00	100.000,00	0,00	100.000,00
13	392	Difusão Cultural	0,00	0,00	1.265.000,00	1.265.000,00
13	392	1301 DESENVOLVIMENTO E PROMOÇÃO CULTURAL	0,00	0,00	1.265.000,00	1.265.000,00
13.392.1301.4463.0000	PROMOÇÃO DE AÇÕES CULTURAIS		0,00	0,00	500.000,00	500.000,00
13.392.1301.4464.0000	PROMOÇÃO DE EVENTOS E FESTIVIDADES CULTURAIS E TRADICIONAIS		0,00	0,00	600.000,00	600.000,00
13.392.1301.4465.0000	MANUTENÇÃO, RESTAURAÇÃO E PRESERVAÇÃO DE BENS CULTURAIS		0,00	0,00	165.000,00	165.000,00
14	Direitos da Cidadania		0,00	180.000,00	386.000,00	566.000,00
14	122	Administração Geral	0,00	175.000,00	148.000,00	323.000,00
14	122	0401 GESTÃO ADMINISTRATIVA DO MUNICÍPIO	0,00	175.000,00	148.000,00	323.000,00
14.122.0401.1600.0000	AQUISIÇÃO DE BENS MÓVEIS PARA A COORDENADORIA DA MULHER		0,00	5.000,00	0,00	5.000,00
14.122.0401.1700.0000	AQUISIÇÃO DE BENS MÓVEIS PARA A COORDENADORIA DA JUVENTUDE		0,00	6.000,00	0,00	6.000,00
14.122.0401.2260.0000	MANUTENCAO DAS ATIVIDADES DA COORDENADORIA DA JUVENTUDE		0,00	0,00	148.000,00	148.000,00
14.122.0401.4224.0000	MANUTENÇÃO DAS ATIVIDADES DA COORDENADORIA DA MULHER		0,00	164.000,00	0,00	164.000,00
14	422	Direitos Individuais, Coletivos e Difusos	0,00	5.000,00	238.000,00	243.000,00
14	422	0401 GESTÃO ADMINISTRATIVA DO MUNICÍPIO	0,00	0,00	111.000,00	111.000,00
14.422.0401.2250.0000	PROMOÇÃO E/OU REALIZAÇÃO DE CAPACITAÇÃO, ENCONTROS E CONFERÊNCIAS		0,00	0,00	41.000,00	41.000,00
14.422.0401.4434.0000	DESENVOLVIMENTO DE POLÍTICAS PÚBLICAS VOLTADAS PARA AS MULHERES		0,00	0,00	35.000,00	35.000,00
14.422.0401.4435.0000	DESENVOLVIMENTO DE POLÍTICAS PÚBLICAS VOLTADAS PARA A JUVENTUDE		0,00	0,00	35.000,00	35.000,00
14	422	0404 ASSISTÊNCIA AO DIREITO DO CONSUMIDOR	0,00	5.000,00	127.000,00	132.000,00
14.422.0404.1800.0000	AQUISIÇÃO DE BENS MÓVEIS PARA A COORDENADORIA DE PROTEÇÃO E DEFESA DO CONSUMIDOR		0,00	5.000,00	0,00	5.000,00
14.422.0404.2030.0000	MANUTENCAO DAS ATIVIDADES DO PROCON DE SALGUEIRO		0,00	0,00	127.000,00	127.000,00

PREFEITURA MUNICIPAL DE SALGUEIRO

PROGRAMA DE TRABALHO DO GOVERNO
DEMONSTRATIVO DE FUNÇÕES, SUBFUNÇÕES E PROGRAMAS
POR PROJETOS, ATIVIDADES E OPERAÇÕES ESPECIAIS
(Inc.II, § 2º, Art.2º)

Lei: 2459, Data: 20/12/2022

Código	Especificação		Operação Especial	Projetos	Atividades	T o t a l
15	Urbanismo		0,00	6.094.000,00	18.389.000,00	24.483.000,00
15	122	Administração Geral	0,00	154.000,00	5.124.000,00	5.278.000,00
15	122	0401 GESTÃO ADMINISTRATIVA DO MUNICÍPIO	0,00	50.000,00	929.000,00	979.000,00
15.122.0401.1925.0000	AQUISIÇÃO DE BENS MÓVEIS E MATERIAIS PERMANENTES DESTINADO A SECRETARIA DE DESENVOLVIMENTO URBANO E OBRAS		0,00	50.000,00	0,00	50.000,00
15.122.0401.4431.0000	MANUTENÇÃO DAS ATIVIDADES DO GABINETE DO SECRETARIO DE DESENVOLVIMENTO URBANO E OBRAS		0,00	0,00	437.000,00	437.000,00
15.122.0401.4460.0000	GESTÃO DAS ATIVIDADES DA DIRETORIA DE MANUTENÇÃO DE EQUIPAMENTOS E VIAS PÚBLICAS		0,00	0,00	492.000,00	492.000,00
15	122	1502 DESENVOLVIMENTO URBANO	0,00	104.000,00	4.195.000,00	4.299.000,00
15.122.1502.1926.0000	AQUISIÇÃO DE BENS MÓVEIS E MATERIAIS PERMANENTES DESTINADO A DIRETORIA DE OBRAS PÚBLICAS		0,00	50.000,00	0,00	50.000,00
15.122.1502.1927.0000	AQUISIÇÃO DE BENS MÓVEIS E MATERIAIS PERMANENTES DESTINADO A DIRETORIA DE PLANEJAMENTO URBANÍSTICO		0,00	50.000,00	0,00	50.000,00
15.122.1502.1941.0000	ADEQUAÇÃO DA REDE FÍSICA DA SECRETARIA DE SERVIÇOS PÚBLICOS		0,00	4.000,00	0,00	4.000,00
15.122.1502.4430.0000	MANUTENÇÃO DAS ATIVIDADES DA DIRETORIA DE OBRAS PÚBLICAS		0,00	0,00	700.000,00	700.000,00
15.122.1502.4432.0000	MANUTENÇÃO DAS ATIVIDADES DA DIRETORIA DE PLANEJAMENTO URBANÍSTICO		0,00	0,00	760.000,00	760.000,00
15.122.1502.4459.0000	MANUTENÇÃO DAS ATIVIDADES DO GABINETE DA SECRETARIA DE SERVIÇOS PÚBLICOS		0,00	0,00	2.735.000,00	2.735.000,00
15	451	Infra-Estrutura Urbana	0,00	5.840.000,00	60.000,00	5.900.000,00
15	451	1501 REABILITAÇÃO DE ÁREAS URBANAS	0,00	500.000,00	60.000,00	560.000,00
15.451.1501.1720.0000	CONSTRUÇÃO DA ORLA DE SALGUEIRO NO AÇUDE VELHO		0,00	500.000,00	0,00	500.000,00
15.451.1501.2841.0000	MANUTENÇÃO DA ORLA DE SALGUEIRO NO AÇUDE VELHO		0,00	0,00	60.000,00	60.000,00
15	451	1502 DESENVOLVIMENTO URBANO	0,00	5.340.000,00	0,00	5.340.000,00
15.451.1502.1390.0000	AQUISIÇÃO E/OU DESAPROPRIAÇÃO DE IMOVEIS		0,00	100.000,00	0,00	100.000,00
15.451.1502.1760.0000	RECAPEAMENTO DE RUAS ASFALTADAS NO MUNICIPIO		0,00	50.000,00	0,00	50.000,00
15.451.1502.1770.0000	PAVIMENTAÇÃO DAS RUAS		0,00	50.000,00	0,00	50.000,00
15.451.1502.1923.0000	OBRAS ESTRUTURADORAS - CONSTRUÇÃO/AMPLIAÇÃO/MANUTENÇÃO/REFORMA DE BÉNS PÚBLICOS		0,00	4.540.000,00	0,00	4.540.000,00
15.451.1502.1924.0000	CONSTRUÇÃO/AMPLIAÇÃO/MANUTENÇÃO/REFORMA DE PRAÇAS, PARQUES, CANTEIROS E JARDINS		0,00	600.000,00	0,00	600.000,00
15	452	Serviços Urbanos	0,00	100.000,00	13.205.000,00	13.305.000,00
15	452	1004 PROMOÇÃO A SAÚDE DE QUALIDADE	0,00	0,00	40.000,00	40.000,00
15.452.1004.2312.0000	MANUTENÇÃO DOS SERVIÇOS DA COLETA DE LIXO HOSPITALAR		0,00	0,00	40.000,00	40.000,00
15	452	1501 REABILITAÇÃO DE ÁREAS URBANAS	0,00	0,00	430.000,00	430.000,00
15.452.1501.4472.0000	MANUTENÇÃO E CONSERVAÇÃO DE ÁREAS VERDES		0,00	0,00	65.000,00	65.000,00
15.452.1501.4473.0000	REQUALIFICAÇÃO DE ESPAÇOS DE INTERESSE PÚBLICO		0,00	0,00	185.000,00	185.000,00
15.452.1501.4474.0000	ADMINISTRAÇÃO E FISCALIZAÇÃO DE NECRÓPOLIS		0,00	0,00	180.000,00	180.000,00
15	452	1503 ILUMINAÇÃO PÚBLICA EFICIENTE	0,00	60.000,00	4.200.000,00	4.260.000,00
15.452.1503.1935.0000	EXPANSÃO E ADEQUAÇÃO DA REDE FÍSICA DE ILUMINAÇÃO		0,00	60.000,00	0,00	60.000,00
15.452.1503.2168.0000	MANUTENÇÃO DA ILUMINAÇÃO PÚBLICA - PROGRAMA MAIS LUZ		0,00	0,00	4.200.000,00	4.200.000,00
15	452	1505 INTERVENÇÕES VÍARIAS	0,00	0,00	225.000,00	225.000,00
15.452.1505.4491.0000	SERVIÇOS DE MÁQUINAS PESADAS (E.I.)		0,00	0,00	225.000,00	225.000,00

PREFEITURA MUNICIPAL DE SALGUEIRO

PROGRAMA DE TRABALHO DO GOVERNO
DEMONSTRATIVO DE FUNÇÕES, SUBFUNÇÕES E PROGRAMAS
POR PROJETOS, ATIVIDADES E OPERAÇÕES ESPECIAIS
(Inc.II, § 2º, Art.2º)

Lei: 2459, Data: 20/12/2022

Código	Especificação			Operação Especial	Projetos	Atividades	T o t a l
15	Urbanismo			0,00	6.094.000,00	18.389.000,00	24.483.000,00
15	452	Serviços Urbanos		0,00	100.000,00	13.205.000,00	13.305.000,00
15	452	1506	LIMPEZA URBANA	0,00	40.000,00	8.310.000,00	8.350.000,00
15.452.1506.1936.0000	ADEQUAÇÃO DA ESTRUTURA FÍSICA RELACIONADA A LIMPEZA URBANA			0,00	40.000,00	0,00	40.000,00
15.452.1506.2165.0000	ENCARGOS COM A GESTÃO DOS RESIDUOS SOLIDOS			0,00	0,00	1.310.000,00	1.310.000,00
15.452.1506.2166.0000	MANUTENÇÃO DOS SERVIÇOS DE LIMPEZA PÚBLICA			0,00	0,00	7.000.000,00	7.000.000,00
16	Habitação			0,00	190.000,00	760.000,00	950.000,00
16	122	Administração Geral		0,00	0,00	346.000,00	346.000,00
16	122	1502	DESENVOLVIMENTO URBANO	0,00	0,00	346.000,00	346.000,00
16.122.1502.2156.0000	FUNDO MUNICIPAL DE HABITAÇÃO DE INTERESSE SOCIAL - FMHIS			0,00	0,00	346.000,00	346.000,00
16	451	Infra-Estrutura Urbana		0,00	150.000,00	414.000,00	564.000,00
16	451	1502	DESENVOLVIMENTO URBANO	0,00	150.000,00	414.000,00	564.000,00
16.451.1502.1905.0000	AQUISIÇÃO DE EQUIPAMENTOS E EXECUÇÃO DE OBRAS RELACIONADAS AO PROGRAMA MORADIA LEGAL			0,00	150.000,00	0,00	150.000,00
16.451.1502.2155.0000	PROGRAMA DE PLANEJAMENTO E REORDENAMENTO URBANO			0,00	0,00	30.000,00	30.000,00
16.451.1502.2859.0000	MANUTENÇÃO DO PROGRAMA MORADIA LEGAL			0,00	0,00	384.000,00	384.000,00
16	482	Habitação Urbana		0,00	40.000,00	0,00	40.000,00
16	482	1502	DESENVOLVIMENTO URBANO	0,00	40.000,00	0,00	40.000,00
16.482.1502.1129.0000	EXECUÇÃO DE OBRAS E AQUISIÇÃO DE EQUIPAMENTOS DE CONJUNTOS HABITACIONAIS			0,00	40.000,00	0,00	40.000,00
17	Saneamento			0,00	200.000,00	396.000,00	596.000,00
17	122	Administração Geral		0,00	0,00	181.000,00	181.000,00
17	122	1701	ÁGUA E ESGOTO - SERVIÇOS URBANOS	0,00	0,00	181.000,00	181.000,00
17.122.1701.2460.0000	MANUTENÇÃO DAS ATIVIDADES DA DIRETORIA DE SANEAMENTO AMBIENTAL			0,00	0,00	181.000,00	181.000,00
17	512	Saneamento Básico Urbano		0,00	200.000,00	215.000,00	415.000,00
17	512	1701	ÁGUA E ESGOTO - SERVIÇOS URBANOS	0,00	200.000,00	215.000,00	415.000,00
17.512.1701.1921.0000	CONSTRUÇÃO/AMPLIAÇÃO/MANUTENÇÃO/REFORMA DA REDE DE SANEAMENTO			0,00	180.000,00	0,00	180.000,00
17.512.1701.1942.0000	EXPANSÃO E ADEQUAÇÃO DA REDE FÍSICA DE SANEAMENTO BÁSICO			0,00	20.000,00	0,00	20.000,00
17.512.1701.2856.0000	MANUTENÇÃO DAS AÇÕES DO SISTEMA DE ESGOTAMENTO SANITÁRIO			0,00	0,00	215.000,00	215.000,00
18	Gestão Ambiental			0,00	125.000,00	524.000,00	649.000,00
18	122	Administração Geral		0,00	0,00	151.000,00	151.000,00

PREFEITURA MUNICIPAL DE SALGUEIRO

PROGRAMA DE TRABALHO DO GOVERNO
DEMONSTRATIVO DE FUNÇÕES, SUBFUNÇÕES E PROGRAMAS
POR PROJETOS, ATIVIDADES E OPERAÇÕES ESPECIAIS
(Inc.II, § 2º, Art.2º)

Lei: 2459, Data: 20/12/2022

Código	Especificação		Operação Especial	Projetos	Atividades	T o t a l
18	Gestão Ambiental		0,00	125.000,00	524.000,00	649.000,00
18	122	Administração Geral	0,00	0,00	151.000,00	151.000,00
18	122	1801 DEFESA DO MEIO AMBIENTE	0,00	0,00	151.000,00	151.000,00
18.122.1801.2869.0000	MANUTENÇÃO DAS ATIVIDADES DO FUNDO MUNICIPAL DE DEFESA DO MEIO AMBIENTE		0,00	0,00	9.000,00	9.000,00
18.122.1801.4437.0000	MANUTENÇÃO DAS ATIVIDADES DA DIRETORIA DE GESTÃO AMBIENTAL		0,00	0,00	142.000,00	142.000,00
18	541	Preservação e Conservação Ambiental	0,00	125.000,00	373.000,00	498.000,00
18	541	1801 DEFESA DO MEIO AMBIENTE	0,00	125.000,00	373.000,00	498.000,00
18.541.1801.1146.0000	AQUISIÇÃO DE BENS MÓVEIS PARA A DIRETORIA DE GESTÃO AMBIENTAL		0,00	120.000,00	0,00	120.000,00
18.541.1801.1906.0000	AQUISIÇÃO DE EQUIPAMENTOS / BENS MÓVEIS PARA O FUNDO MUNICIPAL DE DEFESA DO MEIO AMBIENTE		0,00	5.000,00	0,00	5.000,00
18.541.1801.2303.0000	GESTÃO DE RECURSOS NATURAIS		0,00	0,00	23.000,00	23.000,00
18.541.1801.2870.0000	MANUTENÇÃO DAS ATIVIDADES RELACIONADAS A PRESERVAÇÃO E CONSERVAÇÃO AMBIENTAL		0,00	0,00	9.000,00	9.000,00
18.541.1801.2992.0000	MANUTENÇÃO DO CONSELHO MUNICIPAL DE MEIO AMBIENTE - CONDEMA		0,00	0,00	11.000,00	11.000,00
18.541.1801.4482.0000	COORDENAÇÃO, SUPERVISÃO E EXECUÇÃO DE POLÍTICAS DE MEIO AMBIENTE E SUSTENTABILIDADE		0,00	0,00	330.000,00	330.000,00
19	Ciência e Tecnologia		0,00	0,00	155.000,00	155.000,00
19	122	Administração Geral	0,00	0,00	110.000,00	110.000,00
19	122	1901 DESENVOLVIMENTO DA CIÊNCIA E TECNOLOGIA	0,00	0,00	110.000,00	110.000,00
19.122.1901.4457.0000	MANUTENÇÃO DAS ATIVIDADES DA DIRETORIA DE DESENVOLVIMENTO ECONÔMICO, CIÊNCIA E TECNOLOGIA		0,00	0,00	110.000,00	110.000,00
19	573	Difusão do Conhecimento Científico e Tecnológico	0,00	0,00	45.000,00	45.000,00
19	573	1901 DESENVOLVIMENTO DA CIÊNCIA E TECNOLOGIA	0,00	0,00	45.000,00	45.000,00
19.573.1901.4479.0000	DESENVOLVIMENTO DE INSTRUMENTOS DE APOIO A INOVAÇÃO E A DIFUSÃO DO CONHECIMENTO CIENTÍFICO E TECNOLÓGICO		0,00	0,00	45.000,00	45.000,00
20	Agricultura		0,00	590.000,00	5.833.607,60	6.423.607,60
20	122	Administração Geral	0,00	590.000,00	3.224.000,00	3.814.000,00
20	122	2001 DESENVOLVIMENTO E INFRAESTRUTURA RURAL	0,00	590.000,00	3.098.000,00	3.688.000,00
20.122.2001.1931.0000	EXPANSÃO E ADEQUAÇÃO DA REDE FÍSICA DA SECRETARIA DE DESENVOLVIMENTO RURAL		0,00	590.000,00	0,00	590.000,00
20.122.2001.4450.0000	MANUTENÇÃO DAS ATIVIDADES DO GABINETE DA SECRETARIA DE DESENVOLVIMENTO RURAL		0,00	0,00	2.137.000,00	2.137.000,00
20.122.2001.4451.0000	MANUTENÇÃO DAS ATIVIDADES DA DIRETORIA DE APOIO E FOMENTO A ORG. E PROD. RURAL		0,00	0,00	683.000,00	683.000,00
20.122.2001.4452.0000	MANUTENÇÃO DAS ATIVIDADES DA DIRETORIA DE INSPEÇÃO SANITÁRIA E APOIO PECUÁRIO		0,00	0,00	156.000,00	156.000,00
20.122.2001.4453.0000	MANUTENÇÃO DAS ATIVIDADES DA DIRETORIA DE RECURSOS HÍDRICOS		0,00	0,00	122.000,00	122.000,00
20	122	2002 FOMENTO AO ABASTECIMENTO ALIMENTAR	0,00	0,00	126.000,00	126.000,00
20.122.2002.4454.0000	MANUTENÇÃO DAS ATIVIDADES DA DIRETORIA DE ABASTECIMENTO		0,00	0,00	126.000,00	126.000,00

PREFEITURA MUNICIPAL DE SALGUEIRO

PROGRAMA DE TRABALHO DO GOVERNO
DEMONSTRATIVO DE FUNÇÕES, SUBFUNÇÕES E PROGRAMAS
POR PROJETOS, ATIVIDADES E OPERAÇÕES ESPECIAIS
(Inc.II, § 2º, Art.2º)

Lei: 2459, Data: 20/12/2022

Código	Especificação		Operação Especial	Projetos	Atividades	T o t a l
20	Agricultura		0,00	590.000,00	5.833.607,60	6.423.607,60
20	544	Recursos Hídricos	0,00	0,00	1.115.607,60	1.115.607,60
20	544	2001 DESENVOLVIMENTO E INFRAESTRUTURA RURAL	0,00	0,00	1.115.607,60	1.115.607,60
20.544.2001.4469.0000	MANUTENÇÃO DAS AÇÕES DO SISTEMA DE ABASTECIMENTO E CONCESSÃO DE ÁGUA PARA A ZONA RURAL		0,00	0,00	900.000,00	900.000,00
20.544.2001.4495.0000	PERFURAÇÃO E RECUPERAÇÃO DE POÇOS ARTESIANOS (E.I.)		0,00	0,00	215.607,60	215.607,60
20	605	Abastecimento	0,00	0,00	1.128.000,00	1.128.000,00
20	605	2002 FOMENTO AO ABASTECIMENTO ALIMENTAR	0,00	0,00	1.128.000,00	1.128.000,00
20.605.2002.2118.0000	SEGURO SAFRA		0,00	0,00	108.000,00	108.000,00
20.605.2002.4470.0000	MANUTENÇÃO DAS AÇÕES DOS CENTROS DE ABASTECIMENTO DE ALIMENTOS, ABATEDOURO PÚBLICO E ESTAÇÃO DE TRATAMENTO DE EFLUENTES		0,00	0,00	1.020.000,00	1.020.000,00
20	606	Extensão Rural	0,00	0,00	366.000,00	366.000,00
20	606	2001 DESENVOLVIMENTO E INFRAESTRUTURA RURAL	0,00	0,00	366.000,00	366.000,00
20.606.2001.4467.0000	MANUTENÇÃO DAS AÇÕES DIRECIONADAS AO DESENVOLVIMENTO PECUÁRIO, EXPOSIÇÃO E CUIDADOS ANIMAIS		0,00	0,00	226.000,00	226.000,00
20.606.2001.4468.0000	MANUTENÇÃO DAS AÇÕES DE PROGRAMAS DIRECIONADOS A AGRICULTURA FAMILIAR, ARAÇÃO DE TERRA, TERRA PRONTA E OUTROS		0,00	0,00	140.000,00	140.000,00
22	Indústria		0,00	0,00	136.000,00	136.000,00
22	661	Promoção Industrial	0,00	0,00	136.000,00	136.000,00
22	661	2301 COMÉRCIO E SERVIÇOS	0,00	0,00	136.000,00	136.000,00
22.661.2301.4478.0000	APOIO AO EMPREENDEDORISMO		0,00	0,00	136.000,00	136.000,00
23	Comércio e Serviços		0,00	55.000,00	5.084.000,00	5.139.000,00
23	122	Administração Geral	0,00	50.000,00	510.000,00	560.000,00
23	122	0401 GESTÃO ADMINISTRATIVA DO MUNICÍPIO	0,00	50.000,00	422.000,00	472.000,00
23.122.0401.1943.0000	ADEQUAÇÃO DA REDE FÍSICA DA SECRETARIA DE DESENVOLVIMENTO ECONÔMICO, CIÊNCIA E TECNOLOGIA		0,00	50.000,00	0,00	50.000,00
23.122.0401.4455.0000	MANUTENÇÃO DAS ATIVIDADES DO GABINETE DA SECRETARIA DE DESENVOLVIMENTO ECONÔMICO, CIÊNCIA E TECNOLOGIA		0,00	0,00	422.000,00	422.000,00
23	122	1902 PROMOÇÃO AO TURISMO	0,00	0,00	88.000,00	88.000,00
23.122.1902.4458.0000	MANUTENÇÃO DAS ATIVIDADES DA DIRETORIA DE TURISMO		0,00	0,00	88.000,00	88.000,00
23	691	Promoção Comercial	0,00	5.000,00	9.000,00	14.000,00
23	691	2301 COMÉRCIO E SERVIÇOS	0,00	5.000,00	9.000,00	14.000,00
23.691.2301.1191.0000	AQUISIÇÃO DE MÓVEIS, EQUIPAMENTOS E OUTROS MATERIAIS PERMANENTES PARA O FUNDO MUNICIPAL DE APOIO AOS PEQUENOS NEGÓCIOS		0,00	5.000,00	0,00	5.000,00
23.691.2301.2304.0000	PROMOÇÃO DA INCLUSÃO SOCIAL E DO DESENVOLVIMENTO		0,00	0,00	9.000,00	9.000,00
23	695	Turismo	0,00	0,00	4.565.000,00	4.565.000,00

PREFEITURA MUNICIPAL DE SALGUEIRO

PROGRAMA DE TRABALHO DO GOVERNO
DEMONSTRATIVO DE FUNÇÕES, SUBFUNÇÕES E PROGRAMAS
POR PROJETOS, ATIVIDADES E OPERAÇÕES ESPECIAIS
(Inc.II, § 2º, Art.2º)

Lei: 2459, Data: 20/12/2022

Código	Especificação			Operação Especial	Projetos	Atividades	T o t a l
23	Comércio e Serviços			0,00	55.000,00	5.084.000,00	5.139.000,00
23	695	Turismo		0,00	0,00	4.565.000,00	4.565.000,00
23	695	1902	PROMOÇÃO AO TURISMO	0,00	0,00	4.565.000,00	4.565.000,00
23.695.1902.4480.0000	COORDENAÇÃO, SUPERVISÃO E EXECUÇÃO DAS POLÍTICAS VOLTADAS AO TURISMO			0,00	0,00	4.565.000,00	4.565.000,00
26	Transporte			0,00	6.300.855,60	1.890.000,00	8.190.855,60
26	122	Administração Geral		0,00	0,00	618.000,00	618.000,00
26	122	2601	SERVIÇOS DE TRANSPORTE URBANO	0,00	0,00	618.000,00	618.000,00
26.122.2601.4461.0000	MANUTENÇÃO DAS ATIVIDADES DA DIRETORIA DE TRÂNSITO E TRANSF. PÚBLICO MUNICIPAL			0,00	0,00	618.000,00	618.000,00
26	451	Infra-Estrutura Urbana		0,00	5.471.534,40	800.000,00	6.271.534,40
26	451	1505	INTERVENÇÕES VÍARIAS	0,00	5.471.534,40	800.000,00	6.271.534,40
26.451.1505.1902.0000	PROGRAMA DE PAVIMENTAÇÃO DE RUAS - PAVIMENTANDO SONHOS			0,00	5.000.000,00	0,00	5.000.000,00
26.451.1505.1945.0000	PAVIMENTAÇÃO EM DIVERSAS RUAS (E.I.)			0,00	471.534,40	0,00	471.534,40
26.451.1505.2861.0000	PROGRAMA DE MANUTENÇÃO DE VIAS - OPERAÇÃO TAPA BURACOS			0,00	0,00	800.000,00	800.000,00
26	452	Serviços Urbanos		0,00	80.000,00	130.000,00	210.000,00
26	452	2601	SERVIÇOS DE TRANSPORTE URBANO	0,00	80.000,00	130.000,00	210.000,00
26.452.2601.1940.0000	ADEQUAÇÃO DA REDE FÍSICA DA DIRETORIA DE TRÂNSITO E TRANSPORTE PÚBLICO			0,00	80.000,00	0,00	80.000,00
26.452.2601.2858.0000	MANUTENÇÃO DO PROGRAMA TRÂNSITO LEGAL			0,00	0,00	130.000,00	130.000,00
26	453	Transportes Coletivos Urbanos		0,00	40.000,00	0,00	40.000,00
26	453	2601	SERVIÇOS DE TRANSPORTE URBANO	0,00	40.000,00	0,00	40.000,00
26.453.2601.1060.0000	CONSTRUÇÃO DO TERMINAL DE INTEGRAÇÃO DO TRANSPORTE COLETIVO URBANO			0,00	40.000,00	0,00	40.000,00
26	606	Extensão Rural		0,00	689.321,20	0,00	689.321,20
26	606	1505	INTERVENÇÕES VÍARIAS	0,00	689.321,20	0,00	689.321,20
26.606.1505.1919.0000	CONSTRUÇÃO/AMPLIAÇÃO/MANUTENÇÃO/REFORMA DE PASSAGENS MOLHADAS E PONTES URBANAS			0,00	600.000,00	0,00	600.000,00
26.606.1505.1950.0000	CONSTRUÇÃO DE PASSAGEM MOLHADA (E.I.)			0,00	89.321,20	0,00	89.321,20
26	782	Transporte Rodoviário		0,00	20.000,00	342.000,00	362.000,00
26	782	1505	INTERVENÇÕES VÍARIAS	0,00	20.000,00	342.000,00	362.000,00
26.782.1505.1937.0000	AQUISIÇÃO DE EQUIPAMENTOS VOLTADOS A ADEQUAÇÃO DO SISTEMA VIÁRIO			0,00	20.000,00	0,00	20.000,00
26.782.1505.4477.0000	MANUTENÇÃO DO SISTEMA VIÁRIO			0,00	0,00	342.000,00	342.000,00
27	Desporto e Lazer			0,00	936.430,00	981.000,00	1.917.430,00
27	122	Administração Geral		0,00	0,00	352.000,00	352.000,00

PREFEITURA MUNICIPAL DE SALGUEIRO

RUA JOAQUIM SAMPAIO, 279 - N S DAS GRAÇAS - CNPJ:11361243/0001-71 Orçamento Programa - Exercício de 2023
Anexo 07
Página 16

PROGRAMA DE TRABALHO DO GOVERNO
DEMONSTRATIVO DE FUNÇÕES, SUBFUNÇÕES E PROGRAMAS
POR PROJETOS, ATIVIDADES E OPERAÇÕES ESPECIAIS
(Inc.II, § 2º, Art.2º)

Lei: 2459, Data: 20/12/2022

Código	Especificação		Operação Especial	Projetos	Atividades	T o t a l
27	Desporto e Lazer		0,00	936.430,00	981.000,00	1.917.430,00
27	122	Administração Geral	0,00	0,00	352.000,00	352.000,00
27	122	2702 DESENVOLVIMENTO DO ESPORTE E ATIVIDADES MOTORAS	0,00	0,00	352.000,00	352.000,00
27.122.2702.4448.0000	MANUTENÇÃO DAS ATIVIDADES DA DIRETORIA DE DESENVOLVIMENTO DOS ESPORTES		0,00	0,00	352.000,00	352.000,00
27	811	Desporto de Rendimento	0,00	0,00	300.000,00	300.000,00
27	811	2702 DESENVOLVIMENTO DO ESPORTE E ATIVIDADES MOTORAS	0,00	0,00	300.000,00	300.000,00
27.811.2702.2106.0000	CONTRIBUIÇÃO A CLUBE E/OU ASSOCIAÇÕES DESPORTIVAS		0,00	0,00	300.000,00	300.000,00
27	812	Desporto Comunitário	0,00	936.430,00	316.000,00	1.252.430,00
27	812	1502 DESENVOLVIMENTO URBANO	0,00	703.750,00	0,00	703.750,00
27.812.1502.1920.0000	CONSTRUÇÃO/AMPLIAÇÃO/MANUTENÇÃO/REFORMA DE QUADRAS E CAMPOS		0,00	700.000,00	0,00	700.000,00
27.812.1502.1948.0000	ADEQUAÇÃO DE QUADRA POLIESPORTIVA (E.I.)		0,00	3.750,00	0,00	3.750,00
27	812	2701 ESPORTE E LAZER - INFRAESTRUTURA E MODERNIZAÇÃO ESPORTIVA	0,00	232.680,00	0,00	232.680,00
27.812.2701.1930.0000	MELHORIA E EXPANSÃO DA REDE FÍSICA DE ESPORTES		0,00	232.680,00	0,00	232.680,00
27	812	2702 DESENVOLVIMENTO DO ESPORTE E ATIVIDADES MOTORAS	0,00	0,00	316.000,00	316.000,00
27.812.2702.4471.0000	MANUTENÇÃO, COORDENAÇÃO E EXECUÇÃO DA POLÍTICA DE INCENTIVO AO ESPORTE		0,00	0,00	310.000,00	310.000,00
27.812.2702.4494.0000	APOIO A CAMPEONATOS ESPORTIVOS (E.I.)		0,00	0,00	6.000,00	6.000,00
27	813	Lazer	0,00	0,00	13.000,00	13.000,00
27	813	1501 REABILITAÇÃO DE ÁREAS URBANAS	0,00	0,00	13.000,00	13.000,00
27.813.1501.2867.0000	MANUTENÇÃO DA ACADEMIA DAS CIDADES		0,00	0,00	13.000,00	13.000,00
28	Encargos Especiais		2.734.000,00	0,00	980.000,00	3.714.000,00
28	843	Serviço da Dívida Interna	1.534.000,00	0,00	0,00	1.534.000,00
28	843	0000 OPERAÇÕES ESPECIAIS	1.454.000,00	0,00	0,00	1.454.000,00
28.843.0000.0620.0000	AMORTIZAÇÃO DA DIVIDA PUBLICA INTERNA		1.014.000,00	0,00	0,00	1.014.000,00
28.843.0000.0701.0000	AMORTIZAÇÃO DA DÍVIDA - FMAS		15.000,00	0,00	0,00	15.000,00
28.843.0000.0905.0000	DÍVIDA PREVIDENCIÁRIA INSS		260.000,00	0,00	0,00	260.000,00
28.843.0000.0906.0000	DÍVIDA PREVIDENCIÁRIA RPPS - FUNPRESSAL		165.000,00	0,00	0,00	165.000,00
28	843	0901 GESTÃO PREVIDENCIÁRIA	80.000,00	0,00	0,00	80.000,00
28.843.0901.0902.0000	PRECATÓRIOS E SENTENÇAS JUDÍCIAIS DO RPPS		40.000,00	0,00	0,00	40.000,00
28.843.0901.0903.0000	AMORTIZAÇÃO DE DÍVIDA PÚBLICA		25.000,00	0,00	0,00	25.000,00
28.843.0901.0904.0000	COMPENSAÇÃO FINANCEIRA ENTRE REGIMES (RPPS/RGPS)		15.000,00	0,00	0,00	15.000,00
28	846	Outros Encargos Especiais	1.200.000,00	0,00	980.000,00	2.180.000,00
28	846	0000 OPERAÇÕES ESPECIAIS	1.200.000,00	0,00	30.000,00	1.230.000,00
28.846.0000.0812.0000	INDENIZAÇÕES E RESTITUIÇÕES - FME		0,00	0,00	20.000,00	20.000,00
28.846.0000.0813.0000	AMORTIZAÇÃO DA DIVIDA - FME		0,00	0,00	10.000,00	10.000,00
28.846.0000.0911.0000	CONTRIBUIÇÃO PARA O PIS/PASEP		1.200.000,00	0,00	0,00	1.200.000,00
28	846	0401 GESTÃO ADMINISTRATIVA DO MUNICÍPIO	0,00	0,00	50.000,00	50.000,00
28.846.0401.2161.0000	CONTRIBUIÇÃO PARA O PASEP		0,00	0,00	50.000,00	50.000,00

PREFEITURA MUNICIPAL DE SALGUEIRO

PROGRAMA DE TRABALHO DO GOVERNO
DEMONSTRATIVO DE FUNÇÕES, SUBFUNÇÕES E PROGRAMAS
POR PROJETOS, ATIVIDADES E OPERAÇÕES ESPECIAIS
(Inc.II, § 2º, Art.2º)

Lei: 2459, Data: 20/12/2022

Código	Especificação			Operação Especial	Projetos	Atividades	T o t a l
28	Encargos Especiais			2.734.000,00	0,00	980.000,00	3.714.000,00
28	846	Outros Encargos Especiais		1.200.000,00	0,00	980.000,00	2.180.000,00
28	846	0403	AÇÕES DO PROCESSO JUDICIÁRIO	0,00	0,00	900.000,00	900.000,00
28.846.0403.2170.0000 SENTENCAS JUDICIAIS				0,00	0,00	600.000,00	600.000,00
28.846.0403.2205.0000 SENTENÇAS JUDICIAIS				0,00	0,00	300.000,00	300.000,00
99	Reserva de Contingência			1.000.000,00	0,00	1.435.364,00	2.435.364,00
99	999	Reserva de Contingência		1.000.000,00	0,00	1.435.364,00	2.435.364,00
99	999	9999	RESERVA DE CONTIGENCIA	1.000.000,00	0,00	1.435.364,00	2.435.364,00
99.999.9999.0999.0000 RESERVA DE CONTIGENCIA				1.000.000,00	0,00	0,00	1.000.000,00
99.999.9999.2904.0000 RESERVA DE CONTIGÊNCIA				0,00	0,00	1.435.364,00	1.435.364,00
TOTAL				3.734.000,00	35.003.755,00	226.262.245,00	265.000.000,00

PREFEITURA MUNICIPAL DE SALGUEIRO

RUA JOAQUIM SAMPAIO, 279 - N S DAS GRAÇAS - CNPJ:11361243/0001-71

Orçamento Programa - Exercício de 2023

Anexo 08

Página 1

DESPESA POR FUNÇÃO, SUBFUNÇÃO E PROGRAMAS
CONFORME O VÍNCULO COM OS RECURSOS
(Inc.II, § 2º, Art.2º)

Lei: 2459, Data: 20/12/2022

Código	Especificação	Ordinário	Vinculado	Adm. Indireta	T o t a l
01	Legislativa	9.000.000,00			9.000.000,00
01 031	Ação Legislativa	9.000.000,00			9.000.000,00
01 031 0001	AÇÃO LEGISLATIVA	9.000.000,00			9.000.000,00
03	Essencial à Justiça			426.000,00	426.000,00
03 122	Administração Geral			426.000,00	426.000,00
03 122 0403	AÇÕES DO PROCESSO JUDICIÁRIO			426.000,00	426.000,00
04	Administração	114.320,00		17.289.285,40	17.403.605,40
04 121	Planejamento e Orçamento	31.438,00		595.000,00	626.438,00
04 121 0401	GESTÃO ADMINISTRATIVA DO MUNICÍPIO			595.000,00	595.000,00
04 121 1022	MANUTENÇÃO DE CONSÓRCIO PÚBLICO	31.438,00			31.438,00
04 122	Administração Geral	82.882,00		11.514.285,40	11.597.167,40
04 122 0401	GESTÃO ADMINISTRATIVA DO MUNICÍPIO			10.514.285,40	10.514.285,40
04 122 0901	GESTÃO PREVIDENCIÁRIA			685.000,00	685.000,00
04 122 1022	MANUTENÇÃO DE CONSÓRCIO PÚBLICO	82.882,00			82.882,00
04 122 2301	COMÉRCIO E SERVIÇOS			315.000,00	315.000,00
04 123	Administração Financeira			1.760.000,00	1.760.000,00
04 123 0401	GESTÃO ADMINISTRATIVA DO MUNICÍPIO			1.760.000,00	1.760.000,00
04 124	Controle Interno			309.000,00	309.000,00
04 124 0401	GESTÃO ADMINISTRATIVA DO MUNICÍPIO			309.000,00	309.000,00
04 128	Formação de Recursos Humanos			300.000,00	300.000,00
04 128 0401	GESTÃO ADMINISTRATIVA DO MUNICÍPIO			220.000,00	220.000,00
04 128 0901	GESTÃO PREVIDENCIÁRIA			80.000,00	80.000,00
04 129	Administração de Receitas			1.502.000,00	1.502.000,00
04 129 0401	GESTÃO ADMINISTRATIVA DO MUNICÍPIO			1.502.000,00	1.502.000,00
04 243	Assistência à Criança e ao Adolescente			493.000,00	493.000,00
04 243 0401	GESTÃO ADMINISTRATIVA DO MUNICÍPIO			493.000,00	493.000,00
04 244	Assistência Comunitária			41.000,00	41.000,00
04 244 0401	GESTÃO ADMINISTRATIVA DO MUNICÍPIO			41.000,00	41.000,00
04 694	Serviços Financeiros			775.000,00	775.000,00
04 694 2301	COMÉRCIO E SERVIÇOS			775.000,00	775.000,00
06	Segurança Pública			64.000,00	64.000,00
06 182	Defesa Civil			64.000,00	64.000,00
06 182 0601	FORTALECIMENTO DA DEFESA CIVIL			64.000,00	64.000,00
08	Assistência Social			10.096.000,00	10.096.000,00
08 122	Administração Geral			3.768.000,00	3.768.000,00
08 122 0801	GESTÃO DA ASSISTÊNCIA SOCIAL			3.086.000,00	3.086.000,00
08 122 0807	PROGRAMAS COMPLEMENTARES DA ASSISTÊNCIA SOCIAL			682.000,00	682.000,00
08 241	Assistência ao Idoso			271.000,00	271.000,00
08 241 0807	PROGRAMAS COMPLEMENTARES DA ASSISTÊNCIA SOCIAL			271.000,00	271.000,00
08 243	Assistência à Criança e ao Adolescente			1.494.000,00	1.494.000,00
08 243 0801	GESTÃO DA ASSISTÊNCIA SOCIAL			750.000,00	750.000,00
08 243 0803	BLOCO DA PROTEÇÃO SOCIAL ESPECIAL			352.000,00	352.000,00
08 243 0807	PROGRAMAS COMPLEMENTARES DA ASSISTÊNCIA SOCIAL			392.000,00	392.000,00

PREFEITURA MUNICIPAL DE SALGUEIRO

RUA JOAQUIM SAMPAIO, 279 - N S DAS GRAÇAS - CNPJ:11361243/0001-71

Orçamento Programa - Exercício de 2023

Anexo 08

Página 2

DESPESA POR FUNÇÃO, SUBFUNÇÃO E PROGRAMAS
CONFORME O VÍNCULO COM OS RECURSOS
(Inc.II, § 2º, Art.2º)

Lei: 2459, Data: 20/12/2022

Código	Especificação	Ordinário	Vinculado	Adm. Indireta	T o t a l
08 244	Assistência Comunitária			3.693.000,00	3.693.000,00
08 244 0801	GESTÃO DA ASSISTÊNCIA SOCIAL			95.000,00	95.000,00
08 244 0802	BLOCO DE PROTEÇÃO SOCIAL BÁSICA			1.516.000,00	1.516.000,00
08 244 0803	BLOCO DA PROTEÇÃO SOCIAL ESPECIAL			636.000,00	636.000,00
08 244 0805	BLOCO DA GESTÃO DO PROGRAMA BOLSA FAMÍLIA E DO CADASTRO ÚNICO "AUXÍLIO BRASIL"			742.000,00	742.000,00
08 244 0806	BLOCO DA GESTÃO DO SUAS			73.000,00	73.000,00
08 244 0807	PROGRAMAS COMPLEMENTARES DA ASSISTÊNCIA SOCIAL			455.000,00	455.000,00
08 244 0808	ASSISTÊNCIA SOCIAL - PROGRAMAS COM FINANCIAMENTO ESTADUAL			176.000,00	176.000,00
08 272	Previdência do Regime Estatutário			315.000,00	315.000,00
08 272 0801	GESTÃO DA ASSISTÊNCIA SOCIAL			315.000,00	315.000,00
08 273	Previdência Complementar			520.000,00	520.000,00
08 273 0801	GESTÃO DA ASSISTÊNCIA SOCIAL			520.000,00	520.000,00
08 306	Alimentação e Nutrição			23.000,00	23.000,00
08 306 0807	PROGRAMAS COMPLEMENTARES DA ASSISTÊNCIA SOCIAL			23.000,00	23.000,00
08 333	Empregabilidade			12.000,00	12.000,00
08 333 0807	PROGRAMAS COMPLEMENTARES DA ASSISTÊNCIA SOCIAL			12.000,00	12.000,00
09	Previdência Social	770.000,00		30.100.000,00	30.870.000,00
09 271	Previdência Básica	370.000,00			370.000,00
09 271 0901	GESTÃO PREVIDENCIÁRIA	370.000,00			370.000,00
09 272	Previdência do Regime Estatutário	400.000,00		28.730.000,00	29.130.000,00
09 272 0901	GESTÃO PREVIDENCIÁRIA	400.000,00		28.730.000,00	29.130.000,00
09 273	Previdência Complementar			1.370.000,00	1.370.000,00
09 273 0901	GESTÃO PREVIDENCIÁRIA			1.370.000,00	1.370.000,00
10	Saúde			51.485.137,40	51.485.137,40
10 122	Administração Geral			6.233.000,00	6.233.000,00
10 122 1003	SUPORTE AOS SERVIÇOS DE SAÚDE			35.000,00	35.000,00
10 122 1004	PROMOÇÃO A SAÚDE DE QUALIDADE			6.198.000,00	6.198.000,00
10 243	Assistência à Criança e ao Adolescente			16.000,00	16.000,00
10 243 1004	PROMOÇÃO A SAÚDE DE QUALIDADE			16.000,00	16.000,00
10 272	Previdência do Regime Estatutário			2.800.000,00	2.800.000,00
10 272 1004	PROMOÇÃO A SAÚDE DE QUALIDADE			2.800.000,00	2.800.000,00
10 273	Previdência Complementar			1.300.000,00	1.300.000,00
10 273 1004	PROMOÇÃO A SAÚDE DE QUALIDADE			1.300.000,00	1.300.000,00
10 301	Atenção Básica			26.547.889,40	26.547.889,40
10 301 1003	SUPORTE AOS SERVIÇOS DE SAÚDE			1.461.889,40	1.461.889,40
10 301 1004	PROMOÇÃO A SAÚDE DE QUALIDADE			25.086.000,00	25.086.000,00
10 302	Assistência Hospitalar e Ambulatorial			8.870.321,20	8.870.321,20
10 302 1003	SUPORTE AOS SERVIÇOS DE SAÚDE			230.000,00	230.000,00
10 302 1004	PROMOÇÃO A SAÚDE DE QUALIDADE			8.640.321,20	8.640.321,20
10 303	Suporte Profilático e Terapêutico			2.631.926,80	2.631.926,80
10 303 1004	PROMOÇÃO A SAÚDE DE QUALIDADE			2.631.926,80	2.631.926,80
10 304	Vigilância Sanitária			308.000,00	308.000,00
10 304 1003	SUPORTE AOS SERVIÇOS DE SAÚDE			5.000,00	5.000,00
10 304 1004	PROMOÇÃO A SAÚDE DE QUALIDADE			303.000,00	303.000,00

PREFEITURA MUNICIPAL DE SALGUEIRO

RUA JOAQUIM SAMPAIO, 279 - N S DAS GRAÇAS - CNPJ:11361243/0001-71

Orçamento Programa - Exercício de 2023

Anexo 08

Página 3

DESPESA POR FUNÇÃO, SUBFUNÇÃO E PROGRAMAS
CONFORME O VÍNCULO COM OS RECURSOS
(Inc.II, § 2º, Art.2º)

Lei: 2459, Data: 20/12/2022

Código	Especificação	Ordinário	Vinculado	Adm. Indireta	T o t a l
10 305	Vigilância Epidemiológica			2.745.000,00	2.745.000,00
10 305 1003	SUPORTE AOS SERVIÇOS DE SAÚDE			5.000,00	5.000,00
10 305 1004	PROMOÇÃO A SAÚDE DE QUALIDADE			2.740.000,00	2.740.000,00
10 306	Alimentação e Nutrição			33.000,00	33.000,00
10 306 1004	PROMOÇÃO A SAÚDE DE QUALIDADE			33.000,00	33.000,00
12	Educação	5.512.000,00		82.923.000,00	88.435.000,00
12 122	Administração Geral	2.007.000,00		11.491.000,00	13.498.000,00
12 122 0401	GESTÃO ADMINISTRATIVA DO MUNICÍPIO	1.525.000,00			1.525.000,00
12 122 1201	DESENVOLVIMENTO DA EDUCAÇÃO DE QUALIDADE	482.000,00		11.418.000,00	11.900.000,00
12 122 1202	SUPORTE COMPLEMENTAR A EDUCAÇÃO			73.000,00	73.000,00
12 306	Alimentação e Nutrição			3.600.000,00	3.600.000,00
12 306 1201	DESENVOLVIMENTO DA EDUCAÇÃO DE QUALIDADE			3.600.000,00	3.600.000,00
12 361	Ensino Fundamental			50.962.000,00	50.962.000,00
12 361 1201	DESENVOLVIMENTO DA EDUCAÇÃO DE QUALIDADE			42.392.000,00	42.392.000,00
12 361 1202	SUPORTE COMPLEMENTAR A EDUCAÇÃO			8.570.000,00	8.570.000,00
12 364	Ensino Superior	3.505.000,00		240.000,00	3.745.000,00
12 364 1201	DESENVOLVIMENTO DA EDUCAÇÃO DE QUALIDADE	3.505.000,00		240.000,00	3.745.000,00
12 365	Educação Infantil			15.848.000,00	15.848.000,00
12 365 1201	DESENVOLVIMENTO DA EDUCAÇÃO DE QUALIDADE			14.263.000,00	14.263.000,00
12 365 1202	SUPORTE COMPLEMENTAR A EDUCAÇÃO			1.585.000,00	1.585.000,00
12 366	Educação de Jovens e Adultos			575.000,00	575.000,00
12 366 1201	DESENVOLVIMENTO DA EDUCAÇÃO DE QUALIDADE			550.000,00	550.000,00
12 366 1202	SUPORTE COMPLEMENTAR A EDUCAÇÃO			25.000,00	25.000,00
12 367	Educação Especial			207.000,00	207.000,00
12 367 1201	DESENVOLVIMENTO DA EDUCAÇÃO DE QUALIDADE			187.000,00	187.000,00
12 367 1202	SUPORTE COMPLEMENTAR A EDUCAÇÃO			20.000,00	20.000,00
13	Cultura			1.865.000,00	1.865.000,00
13 122	Administração Geral			500.000,00	500.000,00
13 122 1301	DESENVOLVIMENTO E PROMOÇÃO CULTURAL			500.000,00	500.000,00
13 391	Patrimônio Histórico, Artístico e Arqueológico			100.000,00	100.000,00
13 391 1301	DESENVOLVIMENTO E PROMOÇÃO CULTURAL			100.000,00	100.000,00
13 392	Difusão Cultural			1.265.000,00	1.265.000,00
13 392 1301	DESENVOLVIMENTO E PROMOÇÃO CULTURAL			1.265.000,00	1.265.000,00
14	Direitos da Cidadania			566.000,00	566.000,00
14 122	Administração Geral			323.000,00	323.000,00
14 122 0401	GESTÃO ADMINISTRATIVA DO MUNICÍPIO			323.000,00	323.000,00
14 422	Direitos Individuais, Coletivos e Difusos			243.000,00	243.000,00
14 422 0401	GESTÃO ADMINISTRATIVA DO MUNICÍPIO			111.000,00	111.000,00
14 422 0404	ASSISTÊNCIA AO DIREITO DO CONSUMIDOR			132.000,00	132.000,00
15	Urbanismo			24.483.000,00	24.483.000,00
15 122	Administração Geral			5.278.000,00	5.278.000,00
15 122 0401	GESTÃO ADMINISTRATIVA DO MUNICÍPIO			979.000,00	979.000,00

DESPESA POR FUNÇÃO, SUBFUNÇÃO E PROGRAMAS
CONFORME O VÍNCULO COM OS RECURSOS
(Inc.II, § 2º, Art.2º)

Lei: 2459, Data: 20/12/2022

Código	Especificação	Ordinário	Vinculado	Adm. Indireta	T o t a l
15 122 1502	DESENVOLVIMENTO URBANO			4.299.000,00	4.299.000,00
15 451	Infra-Estrutura Urbana			5.900.000,00	5.900.000,00
15 451 1501	REABILITAÇÃO DE ÁREAS URBANAS			560.000,00	560.000,00
15 451 1502	DESENVOLVIMENTO URBANO			5.340.000,00	5.340.000,00
15 452	Serviços Urbanos			13.305.000,00	13.305.000,00
15 452 1004	PROMOÇÃO A SAÚDE DE QUALIDADE			40.000,00	40.000,00
15 452 1501	REABILITAÇÃO DE ÁREAS URBANAS			430.000,00	430.000,00
15 452 1503	ILUMINAÇÃO PÚBLICA EFICIENTE			4.260.000,00	4.260.000,00
15 452 1505	INTERVENÇÕES VÍARIAS			225.000,00	225.000,00
15 452 1506	LIMPEZA URBANA			8.350.000,00	8.350.000,00
16	Habitação			950.000,00	950.000,00
16 122	Administração Geral			346.000,00	346.000,00
16 122 1502	DESENVOLVIMENTO URBANO			346.000,00	346.000,00
16 451	Infra-Estrutura Urbana			564.000,00	564.000,00
16 451 1502	DESENVOLVIMENTO URBANO			564.000,00	564.000,00
16 482	Habitação Urbana			40.000,00	40.000,00
16 482 1502	DESENVOLVIMENTO URBANO			40.000,00	40.000,00
17	Saneamento			596.000,00	596.000,00
17 122	Administração Geral			181.000,00	181.000,00
17 122 1701	ÁGUA E ESGOTO - SERVIÇOS URBANOS			181.000,00	181.000,00
17 512	Saneamento Básico Urbano			415.000,00	415.000,00
17 512 1701	ÁGUA E ESGOTO - SERVIÇOS URBANOS			415.000,00	415.000,00
18	Gestão Ambiental	57.000,00		592.000,00	649.000,00
18 122	Administração Geral	9.000,00		142.000,00	151.000,00
18 122 1801	DEFESA DO MEIO AMBIENTE	9.000,00		142.000,00	151.000,00
18 541	Preservação e Conservação Ambiental	48.000,00		450.000,00	498.000,00
18 541 1801	DEFESA DO MEIO AMBIENTE	48.000,00		450.000,00	498.000,00
19	Ciência e Tecnologia			155.000,00	155.000,00
19 122	Administração Geral			110.000,00	110.000,00
19 122 1901	DESENVOLVIMENTO DA CIÊNCIA E TECNOLOGIA			110.000,00	110.000,00
19 573	Difusão do Conhecimento Científico e Tecnológico			45.000,00	45.000,00
19 573 1901	DESENVOLVIMENTO DA CIÊNCIA E TECNOLOGIA			45.000,00	45.000,00
20	Agricultura			6.423.607,60	6.423.607,60
20 122	Administração Geral			3.814.000,00	3.814.000,00
20 122 2001	DESENVOLVIMENTO E INFRAESTRUTURA RURAL			3.688.000,00	3.688.000,00
20 122 2002	FOMENTO AO ABASTECIMENTO ALIMENTAR			126.000,00	126.000,00
20 544	Recursos Hídricos			1.115.607,60	1.115.607,60
20 544 2001	DESENVOLVIMENTO E INFRAESTRUTURA RURAL			1.115.607,60	1.115.607,60
20 605	Abastecimento			1.128.000,00	1.128.000,00
20 605 2002	FOMENTO AO ABASTECIMENTO ALIMENTAR			1.128.000,00	1.128.000,00
20 606	Extensão Rural			366.000,00	366.000,00
20 606 2001	DESENVOLVIMENTO E INFRAESTRUTURA RURAL			366.000,00	366.000,00
22	Indústria			136.000,00	136.000,00
22 661	Promoção Industrial			136.000,00	136.000,00

PREFEITURA MUNICIPAL DE SALGUEIRO

RUA JOAQUIM SAMPAIO, 279 - N S DAS GRAÇAS - CNPJ:11361243/0001-71

Orçamento Programa - Exercício de 2023

Anexo 08

Página 5

DESPESA POR FUNÇÃO, SUBFUNÇÃO E PROGRAMAS
CONFORME O VÍNCULO COM OS RECURSOS
(Inc.II, § 2º, Art.2º)

Lei: 2459, Data: 20/12/2022

Código	Especificação	Ordinário	Vinculado	Adm. Indireta	T o t a l
22 661 2301	COMÉRCIO E SERVIÇOS			136.000,00	136.000,00
23	Comércio e Serviços	14.000,00		5.125.000,00	5.139.000,00
23 122	Administração Geral			560.000,00	560.000,00
23 122 0401	GESTÃO ADMINISTRATIVA DO MUNICÍPIO			472.000,00	472.000,00
23 122 1902	PROMOÇÃO AO TURISMO			88.000,00	88.000,00
23 691	Promoção Comercial	14.000,00			14.000,00
23 691 2301	COMÉRCIO E SERVIÇOS	14.000,00			14.000,00
23 695	Turismo			4.565.000,00	4.565.000,00
23 695 1902	PROMOÇÃO AO TURISMO			4.565.000,00	4.565.000,00
26	Transporte			8.190.855,60	8.190.855,60
26 122	Administração Geral			618.000,00	618.000,00
26 122 2601	SERVIÇOS DE TRANSPORTE URBANO			618.000,00	618.000,00
26 451	Infra-Estrutura Urbana			6.271.534,40	6.271.534,40
26 451 1505	INTERVENÇÕES VÍARIAS			6.271.534,40	6.271.534,40
26 452	Serviços Urbanos			210.000,00	210.000,00
26 452 2601	SERVIÇOS DE TRANSPORTE URBANO			210.000,00	210.000,00
26 453	Transportes Coletivos Urbanos			40.000,00	40.000,00
26 453 2601	SERVIÇOS DE TRANSPORTE URBANO			40.000,00	40.000,00
26 606	Extensão Rural			689.321,20	689.321,20
26 606 1505	INTERVENÇÕES VÍARIAS			689.321,20	689.321,20
26 782	Transporte Rodoviário			362.000,00	362.000,00
26 782 1505	INTERVENÇÕES VÍARIAS			362.000,00	362.000,00
27	Desporto e Lazer			1.917.430,00	1.917.430,00
27 122	Administração Geral			352.000,00	352.000,00
27 122 2702	DESENVOLVIMENTO DO ESPORTE E ATIVIDADES MOTORAS			352.000,00	352.000,00
27 811	Desporto de Rendimento			300.000,00	300.000,00
27 811 2702	DESENVOLVIMENTO DO ESPORTE E ATIVIDADES MOTORAS			300.000,00	300.000,00
27 812	Desporto Comunitário			1.252.430,00	1.252.430,00
27 812 1502	DESENVOLVIMENTO URBANO			703.750,00	703.750,00
27 812 2701	ESPORTE E LAZER - INFRAESTRUTURA E MODERNIZAÇÃO ESPORTIVA			232.680,00	232.680,00
27 812 2702	DESENVOLVIMENTO DO ESPORTE E ATIVIDADES MOTORAS			316.000,00	316.000,00
27 813	Lazer			13.000,00	13.000,00
27 813 1501	REABILITAÇÃO DE ÁREAS URBANAS			13.000,00	13.000,00
28	Encargos Especiais	775.000,00		2.939.000,00	3.714.000,00
28 843	Serviço da Dívida Interna	425.000,00		1.109.000,00	1.534.000,00
28 843 0000	OPERAÇÕES ESPECIAIS	425.000,00		1.029.000,00	1.454.000,00
28 843 0901	GESTÃO PREVIDENCIÁRIA			80.000,00	80.000,00
28 846	Outros Encargos Especiais	350.000,00		1.830.000,00	2.180.000,00
28 846 0000	OPERAÇÕES ESPECIAIS			1.230.000,00	1.230.000,00
28 846 0401	GESTÃO ADMINISTRATIVA DO MUNICÍPIO	50.000,00			50.000,00
28 846 0403	AÇÕES DO PROCESSO JUDICIÁRIO	300.000,00		600.000,00	900.000,00
99	Reserva de Contingência			2.435.364,00	2.435.364,00

PREFEITURA MUNICIPAL DE SALGUEIRO

RUA JOAQUIM SAMPAIO, 279 - N S DAS GRAÇAS - CNPJ:11361243/0001-71

Orçamento Programa - Exercício de 2023

Anexo 08

Página 6

DESPESA POR FUNÇÃO, SUBFUNÇÃO E PROGRAMAS
CONFORME O VÍNCULO COM OS RECURSOS
(Inc.II, § 2º, Art.2º)

Lei: 2459, Data: 20/12/2022

Código	Especificação	Ordinário	Vinculado	Adm. Indireta	T o t a l
99 999	Reserva de Contingência			2.435.364,00	2.435.364,00
99 999 9999	RESERVA DE CONTIGENCIA			2.435.364,00	2.435.364,00
TOTAL		16.242.320,00		248.757.680,00	265.000.000,00

PREFEITURA MUNICIPAL DE SALGUEIRO

RUA JOAQUIM SAMPAIO, 279 - N S DAS GRAÇAS - CNPJ:11361243/0001-71 Orçamento Programa - Exercício de 2023
Anexo 09
Página 1

DEMONSTRATIVO DAS DESPESAS POR ORGÃO E FUNÇÕES DE GOVERNO

(Inc.II, § 2º, Art.2º)

Lei: 2459, Data: 20/12/2022

Orgão:	01 01	CÂMARA MUNICIPAL DO SALGUEIRO	Valor
Função	01	Legislativa	9.000.000,00
Orgão:	02 02	ÓRGÃOS DE ADMINISTRAÇÃO GERAL	Valor
Função	03	Essencial à Justiça	426.000,00
Função	04	Administração	3.080.000,00
Função	06	Segurança Pública	64.000,00
Função	14	Direitos da Cidadania	566.000,00
Função	16	Habitação	534.000,00
Função	28	Encargos Especiais	600.000,00
Orgão:	02 03	SECRETARIA DE PLANEJAMENTO E MEIO AMBIENTE	Valor
Função	04	Administração	822.285,40
Função	18	Gestão Ambiental	592.000,00
Orgão:	02 04	SECRETARIA DE ADMINISTRAÇÃO	Valor
Função	04	Administração	7.835.000,00
Função	09	Previdência Social	2.880.000,00
Orgão:	02 05	SECRETARIA DE FINANÇAS	Valor
Função	04	Administração	2.962.000,00
Função	28	Encargos Especiais	2.214.000,00
Função	99	Reserva de Contingência	1.000.000,00
Orgão:	02 06	SECRETARIA DE EDUCAÇÃO	Valor
Função	12	Educação	6.000,00
Orgão:	02 07	SECRETARIA DE CULTURA E ESPORTES	Valor
Função	04	Administração	735.000,00
Função	13	Cultura	1.865.000,00
Função	27	Desporto e Lazer	1.200.680,00
Orgão:	02 08	SECRETARIA DE SAÚDE	Valor
Função	10	Saúde	6.000,00
Orgão:	02 09	SECRETARIA DE DESENVOLVIMENTO SOCIAL	Valor
Função	08	Assistência Social	11.000,00
Orgão:	02 10	SECRETARIA DE DESENVOLVIMENTO RURAL	Valor
Função	20	Agricultura	6.423.607,60

PREFEITURA MUNICIPAL DE SALGUEIRO

RUA JOAQUIM SAMPAIO, 279 - N S DAS GRAÇAS - CNPJ:11361243/0001-71 Orçamento Programa - Exercício de 2023
Anexo 09
Página 2

DEMONSTRATIVO DAS DESPESAS POR ORGÃO E FUNÇÕES DE GOVERNO

(Inc.II, § 2º, Art.2º)

Lei: 2459, Data: 20/12/2022

Orgão:	02 10	SECRETARIA DE DESENVOLVIMENTO RURAL	Valor
Orgão:	02 11	SECRETARIA DE DESENVOLVIMENTO ECONÔMICO, CIÊNCIA E TECNOLOGI	Valor
Função	04	Administração	1.090.000,00
Função	19	Ciência e Tecnologia	155.000,00
Função	22	Indústria	136.000,00
Função	23	Comércio e Serviços	5.125.000,00
Orgão:	02 12	SECRETARIA DE DESENVOLVIMENTO URBANO E OBRAS	Valor
Função	15	Urbanismo	7.847.000,00
Função	16	Habitação	416.000,00
Função	17	Saneamento	180.000,00
Função	26	Transporte	6.960.855,60
Função	27	Desporto e Lazer	703.750,00
Orgão:	02 13	SECRETARIA DE SERVIÇOS PÚBLICOS	Valor
Função	15	Urbanismo	16.536.000,00
Função	17	Saneamento	416.000,00
Função	26	Transporte	1.230.000,00
Função	27	Desporto e Lazer	13.000,00
Orgão:	02 23	FUNDO DE DESENVOLVIMENTO MUNICIPAL - FDM	Valor
Função	15	Urbanismo	100.000,00
Orgão:	03 01	FUNDO MUNICIPAL DE SAÚDE	Valor
Função	10	Saúde	51.479.137,40
Orgão:	03 02	FUNDO MUNICIPAL DE ASSISTÊNCIA SOCIAL	Valor
Função	08	Assistência Social	8.382.000,00
Função	28	Encargos Especiais	15.000,00
Orgão:	03 03	FUNDO MUNICIPAL DOS DIREITOS DA CRIANÇA E DO ADOLESCENTE	Valor
Função	08	Assistência Social	750.000,00
Orgão:	03 04	FUNDO MUNICIPAL DE EDUCAÇÃO	Valor
Função	12	Educação	82.917.000,00
Função	28	Encargos Especiais	30.000,00
Orgão:	03 06	FUNDO DE PREVIDÊNCIA DOS SERVIDORES DE SALGUEIRO	Valor
Função	04	Administração	765.000,00
Função	09	Previdência Social	27.220.000,00

PREFEITURA MUNICIPAL DE SALGUEIRO

DEMONSTRATIVO DAS DESPESAS POR ORGÃO E FUNÇÕES DE GOVERNO

(Inc.II, § 2º, Art.2º)

Lei: 2459, Data: 20/12/2022

Orgão:	03 06	FUNDO DE PREVIDÊNCIA DOS SERVIDORES DE SALGUEIRO	Valor
Função	28	Encargos Especiais	80.000,00
Função	99	Reserva de Contingência	1.435.364,00
Orgão:	03 07	FUNDO MUNICIPAL DOS DIREITOS DO IDOSO	Valor
Função	08	Assistência Social	953.000,00
Orgão:	03 10	AUTARQUIA EDUCACIONAL DE SALGUEIRO	Valor
Função	09	Previdência Social	770.000,00
Função	12	Educação	5.512.000,00
Função	28	Encargos Especiais	775.000,00
Orgão:	03 11	FUNDO MUNICIPAL DE APOIO AOS PEQUENOS NEGÓCIOS	Valor
Função	23	Comércio e Serviços	14.000,00
Orgão:	03 13	FUNDO MUNICIPAL DE DEFESA DO MEIO AMBIENTE	Valor
Função	18	Gestão Ambiental	57.000,00
Orgão:	03 18	CONSÓRCIO INTERMUNICIPAL DE DESENVOLVIMENTO SUSTENTÁVEL	Valor
Função	04	Administração	114.320,00
TOTAL GERAL			265.000.000,00

RESUMO DO TOTAL ORÇADO POR ORGÃO		
01 01	CÂMARA MUNICIPAL DO SALGUEIRO	9.000.000,00
02 02	ÓRGÃOS DE ADMINISTRAÇÃO GERAL	5.270.000,00
02 03	SECRETARIA DE PLANEJAMENTO E MEIO AMBIENTE	1.414.285,40
02 04	SECRETARIA DE ADMINISTRAÇÃO	10.715.000,00
02 05	SECRETARIA DE FINANÇAS	6.176.000,00
02 06	SECRETARIA DE EDUCAÇÃO	6.000,00
02 07	SECRETARIA DE CULTURA E ESPORTES	3.800.680,00
02 08	SECRETARIA DE SAÚDE	6.000,00
02 09	SECRETARIA DE DESENVOLVIMENTO SOCIAL	11.000,00
02 10	SECRETARIA DE DESENVOLVIMENTO RURAL	6.423.607,60
02 11	SECRETARIA DE DESENVOLVIMENTO ECONÔMICO, CIÊNCIA E TECNOLOGIA	6.500.000,00
02 12	SECRETARIA DE DESENVOLVIMENTO URBANO E OBRAS	16.107.605,60
02 13	SECRETARIA DE SERVIÇOS PÚBLICOS	18.195.000,00
02 23	FUNDO DE DESENVOLVIMENTO MUNICIPAL - FDM	100.000,00
03 01	FUNDO MUNICIPAL DE SAÚDE	51.479.137,40
03 02	FUNDO MUNICIPAL DE ASSISTÊNCIA SOCIAL	8.397.000,00
03 03	FUNDO MUNICIPAL DOS DIREITOS DA CRIANÇA E DO ADOLESCENTE	5.000,00

PREFEITURA MUNICIPAL DE SALGUEIRO

DEMONSTRATIVO DAS DESPESAS POR ORGÃO E FUNÇÕES DE GOVERNO

(Inc.II, § 2º, Art.2º) Lei: 2459, Data: 20/12/2022

03 04	FUNDO MUNICIPAL DE EDUCAÇÃO	82.947.000,00
03 06	FUNDO DE PREVIDÊNCIA DOS SERVIDORES DE SALGUEIRO	29.500.364,00
03 07	FUNDO MUNICIPAL DOS DIREITOS DO IDOSO	953.000,00
03 10	AUTARQUIA EDUCACIONAL DE SALGUEIRO	7.057.000,00
03 11	FUNDO MUNICIPAL DE APOIO AOS PEQUENOS NEGÓCIOS	14.000,00
03 13	FUNDO MUNICIPAL DE DEFESA DO MEIO AMBIENTE	57.000,00
03 18	CONSÓRCIO INTERMUNICIPAL DE DESENVOLVIMENTO SUSTENTÁVEL	11.492,00
TOTAL		265.000.000,00

RESUMO DO TOTAL ORÇADO POR FUNÇÃO		
01	Legislativa	9.000.000,00
03	Essencial à Justiça	426.000,00
04	Administração	17.403.605,40
06	Segurança Pública	64.000,00
08	Assistência Social	10.096.000,00
09	Previdência Social	30.870.000,00
10	Saúde	51.485.137,40
12	Educação	88.435.000,00
13	Cultura	1.865.000,00
14	Direitos da Cidadania	566.000,00
15	Urbanismo	24.483.000,00
16	Habitação	950.000,00
17	Saneamento	596.000,00
18	Gestão Ambiental	649.000,00
19	Ciência e Tecnologia	155.000,00
20	Agricultura	6.423.607,60
22	Indústria	136.000,00
23	Comércio e Serviços	5.139.000,00
26	Transporte	8.190.855,60
27	Desporto e Lazer	1.917.430,00
28	Encargos Especiais	3.714.000,00
99	Reserva de Contingência	2.435.364,00
TOTAL		265.000.000,00

PREFEITURA MUNICIPAL DE SALGUEIRO

RUA JOAQUIM SAMPAIO, 279 - N S DAS GRAÇAS - CNPJ:11361243/0001-71

Anexo 11

Orçamento Programa - Exercício de 2023

Página 1

SEGURIDADE SOCIAL

Lei: 2459, Data: 20/12/2022

Codigo	Especificacao	Categoria	Função
08	Assistência Social		10.096.000,00
3.1.90.04.00	CONTRATAÇÃO POR TEMPO DETERMINADO	1.335.000,00	
3.1.90.11.00	VENCIMENTOS E VANTAGENS FIXAS - PESSOAL CIVIL	1.000.000,00	
3.1.90.13.00	OBRIGAÇÕES PATRONAIS	520.000,00	
3.1.90.16.00	OUTRAS DESPESAS VARIÁVEIS - PESSOAL CIVIL	14.000,00	
3.1.90.92.00	DESPESAS DE EXERCÍCIOS ANTERIORES	1.000,00	
3.1.90.94.00	INDENIZAÇÕES E RESTITUIÇÕES TRABALHISTAS	15.000,00	
3.1.91.13.00	OBRIGAÇÕES PATRONAIS - INTRA-ORÇAMENTÁRIO	315.000,00	
3.3.50.41.00	CONTRIBUIÇÕES	73.000,00	
3.3.50.43.00	SUBVENÇÕES SOCIAIS	1.657.000,00	
3.3.90.14.00	DIÁRIAS - CIVIL	61.000,00	
3.3.90.30.00	MATERIAL DE CONSUMO	617.000,00	
3.3.90.32.00	Material, Bem ou Serviço para Distribuição Gratuita	34.000,00	
3.3.90.33.00	PASSAGENS E DESPESAS COM LOCOMOÇÃO	77.500,00	
3.3.90.35.00	SERVIÇOS DE CONSULTORIA	67.000,00	
3.3.90.36.00	OUTROS SERVIÇOS DE TERCEIROS - PESSOA FÍSICA	595.500,00	
3.3.90.37.00	LOCAÇÃO DE MÃO-DE-OBRA	1.894.000,00	
3.3.90.39.00	OUTROS SERVIÇOS DE TERCEIROS - PESSOA JURÍDIC	1.155.000,00	
3.3.90.41.00	Contribuições	6.000,00	
3.3.90.47.00	OBRIGAÇÕES TRIBUTÁRIAS E CONTRIBUTIVAS	3.000,00	
3.3.90.48.00	OUTROS AUXÍLIOS FINANCEIROS A PESSOA FÍSICA	283.000,00	
3.3.90.92.00	DESPESAS DE EXERCÍCIOS ANTERIORES	15.000,00	
3.3.90.93.00	INDENIZAÇÕES E RESTITUIÇÕES	5.000,00	
4.4.90.51.00	OBRAS E INSTALAÇÕES	76.000,00	
4.4.90.52.00	EQUIPAMENTOS E MATERIAL PERMANENTE	277.000,00	
09	Previdência Social		30.870.000,00
3.1.90.01.00	Aposentadorias, Reserva Remunerada e Reformas	23.800.000,00	
3.1.90.03.00	Pensões do RPPS e do Militar	3.400.000,00	
3.1.90.13.00	OBRIGAÇÕES PATRONAIS	1.650.000,00	
3.1.90.92.00	DESPESAS DE EXERCÍCIOS ANTERIORES	20.000,00	
3.1.91.13.00	OBRIGAÇÕES PATRONAIS - INTRA-ORÇAMENTÁRIO	1.900.000,00	
3.3.90.47.00	OBRIGAÇÕES TRIBUTÁRIAS E CONTRIBUTIVAS	90.000,00	
3.3.91.97.00	Aporte para Cobertura do Déficit Atuarial do RPPS	10.000,00	
10	Saúde		51.485.137,40
3.1.90.04.00	CONTRATAÇÃO POR TEMPO DETERMINADO	6.254.000,00	
3.1.90.11.00	VENCIMENTOS E VANTAGENS FIXAS - PESSOAL CIVIL	20.950.000,00	
3.1.90.13.00	OBRIGAÇÕES PATRONAIS	1.200.000,00	
3.1.90.92.00	DESPESAS DE EXERCÍCIOS ANTERIORES	5.000,00	
3.1.90.94.00	INDENIZAÇÕES E RESTITUIÇÕES TRABALHISTAS	862.000,00	
3.1.90.96.00	RESSARCIMENTO DE DESPESAS DE PESSOAL REQUIS	20.000,00	
3.1.91.13.00	OBRIGAÇÕES PATRONAIS - INTRA-ORÇAMENTÁRIO	2.800.000,00	
3.3.90.14.00	DIÁRIAS - CIVIL	296.000,00	
3.3.90.30.00	MATERIAL DE CONSUMO	3.013.000,00	
3.3.90.32.00	Material, Bem ou Serviço para Distribuição Gratuita	2.836.926,80	
3.3.90.33.00	PASSAGENS E DESPESAS COM LOCOMOÇÃO	70.000,00	
3.3.90.36.00	OUTROS SERVIÇOS DE TERCEIROS - PESSOA FÍSICA	876.000,00	
3.3.90.37.00	LOCAÇÃO DE MÃO-DE-OBRA	1.910.000,00	
3.3.90.39.00	OUTROS SERVIÇOS DE TERCEIROS - PESSOA JURÍDIC	8.209.321,20	
3.3.90.47.00	OBRIGAÇÕES TRIBUTÁRIAS E CONTRIBUTIVAS	103.000,00	
3.3.90.48.00	OUTROS AUXÍLIOS FINANCEIROS A PESSOA FÍSICA	170.000,00	
3.3.90.92.00	DESPESAS DE EXERCÍCIOS ANTERIORES	158.000,00	
3.3.90.93.00	INDENIZAÇÕES E RESTITUIÇÕES	15.000,00	
4.4.90.51.00	OBRAS E INSTALAÇÕES	1.416.889,40	
4.4.90.52.00	EQUIPAMENTOS E MATERIAL PERMANENTE	210.000,00	
4.5.90.61.00	AQUISIÇÃO DE IMÓVEIS	110.000,00	

PREFEITURA MUNICIPAL DE SALGUEIRO

RUA JOAQUIM SAMPAIO, 279 - N S DAS GRAÇAS - CNPJ:11361243/0001-71

Anexo 11

Orçamento Programa - Exercício de 2023

Página 2

SEGURIDADE SOCIAL

Lei: 2459, Data: 20/12/2022

Codigo	Especificacao	Categoria	Função
TOTAL			92.451.137,40

PREFEITURA MUNICIPAL DE SALGUEIRO

RUA JOAQUIM SAMPAIO, 279 - N S DAS GRAÇAS - CNPJ:11361243/0001-71

Orçamento Programa - Exercício de 2023

Página 1

ANÁLISE DE APLICAÇÃO NO ENSINO

Lei: 2459, Data: 20/12/2022

RECEITAS RESULTANTE DE IMPOSTOS (Caput do art. 212 da Constituição)	Valor Previsto	Obrig.(25%)
1. RECEITAS DE IMPOSTOS	35.533.680,00	8.883.420,00
1.1 - Receitas Resultante do Imposto sobre a Propriedade Predial e Territorial Urbana - IPTU	7.733.680,00	1.933.420,00
1.2 - Receitas Resultante do Imposto sobre Transmissão Inter Vivos - ITBI	2.800.000,00	700.000,00
1.3 - Receitas Resultante do Imposto sobre Serviços de Qualquer Natureza - ISS	14.500.000,00	3.625.000,00
1.4 - Receitas Resultante do Imposto de Renda Retido na Fonte - IRRF	10.500.000,00	2.625.000,00
2. RECEITAS DE TRANSFERÊNCIAS CONSTITUCIONAIS E LEGAIS	93.050.000,00	23.262.500,00
2.1 - Cota-Parte FPM	65.000.000,00	16.250.000,00
2.1.1 - Parcela referente à CF, art. 159, I alínea b	59.000.000,00	14.750.000,00
2.1.2 - Parcela referente à CF, art. 159, I alínea "d" e "e"	6.000.000,00	1.500.000,00
2.2 - Cota-Parte ICMS	18.000.000,00	4.500.000,00
2.3 - Cota-Parte IPI-Exportação	1.000.000,00	250.000,00
2.4 - Cota-Parte ITR	50.000,00	12.500,00
2.5 - Cota-Parte IPVA	9.000.000,00	2.250.000,00
2.6 - Cota-Parte IOF-Ouro	0,00	0,00
2.7 - Compensações Financeiras Provenientes de Impostos e Transferências Constitucionais	0,00	0,00
3. TOTAL DA RECEITA DE IMPOSTOS (1+2)	128.583.680,00	
RECEITAS DO FUNDEB		
4. RECEITAS DESTINADAS AO FUNDEB	16.610.000,00	
4.1 - Cota-Parte FPM Destinada ao FUNDEB - (20% de 2.1.1)	11.000.000,00	
4.2 - Cota-Parte ICMS Destinada ao FUNDEB - (20% de 2.2)	3.600.000,00	
4.3 - Cota-Parte IPI-Exportação Destinada ao FUNDEB - (20% de 2.3)	200.000,00	
4.4 - Cota-Parte ITR Destinada ao FUNDEB - (20% de 2.4)	10.000,00	
4.5 - Cota-Parte IPVA Destinada ao FUNDEB - (20% de 2.5)	1.800.000,00	
5. RECEITAS RECEBIDAS DO FUNDEB	53.000.000,00	
5.1 - FUNDEB - Impostos e Transferências de Impostos	39.800.000,00	
5.1.1 - Principal	39.300.000,00	
5.1.2 - Rendimentos de Aplicações Financeiras	500.000,00	
5.2 - FUNDEB - Complementação da União - VAAF	6.200.000,00	
5.2.1 - Principal	6.200.000,00	
5.2.2 - Rendimentos de Aplicações Financeiras	0,00	
5.3 - FUNDEB - Complementação da União - VAAT	7.000.000,00	
5.3.1 - Principal	7.000.000,00	
5.3.2 - Rendimentos de Aplicações Financeiras	0,00	
6. RESULTADO LÍQUIDO DAS TRANSFERÊNCIAS DO FUNDEB (5.1.1 - 4)	22.690.000,00	
6.1 - ACRÉSCIMO RESULTANTE DAS TRANSFERÊNCIAS DO FUNDEB	22.690.000,00	
6.2 - DECRÉSCIMO RESULTANTE DAS TRANSFERÊNCIAS DO FUNDEB	0,00	
DESPESAS DO FUNDEB		
7. PROFISSIONAIS DA EDUCAÇÃO BÁSICA	48.710.000,00	
7.1 - Educação Infantil	10.975.000,00	
7.1.1 - Creche	9.840.000,00	
7.1.2 - Pré-Escola	1.135.000,00	

PREFEITURA MUNICIPAL DE SALGUEIRO

RUA JOAQUIM SAMPAIO, 279 - N S DAS GRAÇAS - CNPJ:11361243/0001-71

Orçamento Programa - Exercício de 2023

Página 2

ANÁLISE DE APLICAÇÃO NO ENSINO

Lei: 2459, Data: 20/12/2022

7.2 - Ensino Fundamental	37.735.000,00
8. OUTRAS DESPESAS	4.290.000,00
8.1 - Educação Infantil	1.475.000,00
8.1.1 - Creche	885.000,00
8.1.2 - Pré-Escola	590.000,00
8.2 - Ensino Fundamental	2.815.000,00
9. TOTAL DAS DESPESAS DO FUNDEB (7+8)	53.000.000,00
DESPESAS CUSTEADAS COM RECURSOS DO FUNDEB RECEBIDOS NO EXERCÍCIO	
10. Total das Despesas do FUNDEB com Profissionais da Educação Básica	48.710.000,00
11. Total das Despesas custeadas com FUNDEB - Impostos e Transferências de Impostos	39.800.000,00
12. Total das Despesas custeadas com FUNDEB - Complementação da União - VAAF	6.200.000,00
13. Total das Despesas custeadas com FUNDEB - Complementação da União - VAAT	7.000.000,00
14. Total das Despesas custeadas com FUNDEB - Complementação da União - VAAT aplicadas na Educação Infantil	4.400.000,00
15. Total das Despesas custeadas com FUNDEB - Complementação da União - VAAT aplicadas em Despesa de Capital	3.770.000,00
INDICADORES - Art. 212-A, inciso XI e § 3º - Constituição Federal	
16. Mínimo de 70% do FUNDEB na Remuneração dos Profissionais da Educação Básica	91,91
17. Percentual de 50% da Complementação da União ao FUNDEB (VAAT) na Educação Infantil	62,86
18. Mínimo de 15% da Complementação da União ao FUNDEB (VAAT) em Despesa de Capital	53,86
DESPESAS COM MANUTENÇÃO E DESENVOLVIMENTO DO ENSINO - MDE - CUSTEADAS COM RECEITA DE IMPOSTOS (EXCETO FUNDEB)	
19. EDUCAÇÃO INFANTIL	3.138.000,00
19.1 - Creche	161.000,00
19.2 - Pré-escola	2.977.000,00
20. ENSINO FUNDAMENTAL	18.976.000,00
21. TOTAL DAS DESPESAS COM AÇÕES TÍPICAS DE MDE (19 + 20)	22.114.000,00
APURAÇÃO DAS DESPESAS PARA FINS DE LIMITE MÍNIMO CONSTITUCIONAL	
22. TOTAL DAS DESPESAS DE MDE CUSTEADAS COM RECURSOS DE IMPOSTOS (FUNDEB E RECEITAS DE IMPOSTOS)	61.914.000,00
23. RESULTADOS LÍQUIDOS DAS TRANSFERÊNCIAS DO FUNDEB	22.690.000,00
24. TOTAL DAS DESPESAS PARA FINS DE LIMITE (22 - 23)	39.224.000,00
25. PERCENTUAL DE APLICAÇÃO EM MDE SOBRE A RECEITA LÍQUIDA DE IMPOSTOS ((30)/(3)x100) - LIMITE CONSTITUCIONAL 25%	30,50
RECEITAS ADICIONAIS PARA FINANCIAMENTO DO ENSINO (Obrigatório 100%)	
26. RECEITA DE TRANSFERÊNCIA DO FNDE (INCLUINDO RENDIMENTOS DE APLICAÇÃO FINANCEIRA)	4.825.000,00
26.1 - Salário-Educação	1.600.000,00
26.2 - PDDE	25.000,00
26.3 - PNAE	1.000.000,00
26.4 - PNATE	200.000,00
26.5 - Outras Transferências do FNDE	2.000.000,00
27. RECEITA DE TRANSFERÊNCIAS DE CONVÊNIOS	900.000,00
28. RECEITA DE ROYALTIES DESTINADOS À EDUCAÇÃO	0,00
29. RECEITA DE OPERAÇÕES DE CRÉDITO VINCULADAS À EDUCAÇÃO	0,00

RUA JOAQUIM SAMPAIO, 279 - N S DAS GRAÇAS - CNPJ:11361243/0001-71

Página 3

Lei: 2459, Data: 20/12/2022

30. OUTRAS RECEITAS PARA FINANCIAMENTO DO ENSINO	0,00
31. TOTAL DAS OUTRAS RECEITAS ADICIONAIS DO ENSINO (26 + 27 + 28 + 29 + 30)	5.725.000,00
DESPESAS CUSTEADAS COM RECEITAS ADICIONAIS PARA FINANCIAMENTO DO ENSINO	
32. EDUCAÇÃO INFANTIL	260.000,00
32.1 - Creche	160.000,00
32.2 - Pré-Escola	100.000,00
33. ENSINO FUNDAMENTAL	7.309.000,00
34. ENSINO MÉDIO	0,00
35. ENSINO SUPERIOR	5.752.000,00
36. ENSINO PROFISSIONAL NÃO INTEGRADO AO ENSINO REGULAR	0,00
37. TOTAL DAS DESPESAS CUSTEADAS COM RECEITAS ADICIONAIS PARA FINANCIAMENTO DO ENSINO (32 + 33 + 34 + 35 + 36)	13.321.000,00

ANÁLISE DE APLICAÇÃO NA SAÚDE

Lei: 2459, Data: 20/12/2022

RECEITAS RESULTANTE DE IMPOSTOS (Caput do art. 212 da Constituição)	Previsão	Obrig.(15%)
1. RECEITAS DE IMPOSTOS	35.533.680,00	5.330.052,00
1.1 - Receita Resultante do Imposto sobre a Propriedade Predial e Territorial Urbana - IPTU	7.733.680,00	1.160.052,00
1.1.1 - IPTU	4.500.000,00	675.000,00
1.1.2 - Multas, Juros de Mora, Dívida Ativa e Outros Encargos do IPTU	3.233.680,00	485.052,00
1.2 - Receitas Resultante do Imposto sobre Transmissão Inter Vivos - ITBI	2.800.000,00	420.000,00
1.2.1 - ITBI	2.600.000,00	390.000,00
1.2.2 - Multas, Juros de Mora, Dívida Ativa e Outros Encargos do ITBI	200.000,00	30.000,00
1.3 - Receitas Resultante do Imposto sobre Serviços de Qualquer Natureza - ISS	14.500.000,00	2.175.000,00
1.3.1 - ISS	14.150.000,00	2.122.500,00
1.3.2 - Multas, Juros de Mora, Dívida Ativa e Outros Encargos do ISS	350.000,00	52.500,00
1.4 - Receitas Resultante do Imposto de Renda Retido na Fonte - IRRF	10.500.000,00	1.575.000,00
2. RECEITAS DE TRANSFERÊNCIAS CONSTITUCIONAIS E LEGAIS	87.080.000,00	13.062.000,00
2.1 - Cota-Parte FPM	59.000.000,00	8.850.000,00
2.2 - Cota-Parte ITR	50.000,00	7.500,00
2.3 - Cota-Parte IPVA	9.000.000,00	1.350.000,00
2.4 - Cota-Parte ICMS	18.000.000,00	2.700.000,00
2.5 - Cota-Parte IPI-Exportação	1.000.000,00	150.000,00
2.6 - Compensação Financeiras Provenientes de Impostos e Transf. Constitucionais	30.000,00	4.500,00
2.6.1 - Desoneração ICMS (LC 87/96)	30.000,00	4.500,00
2.6.2 - Outras	0,00	0,00
3 - TOTAL DAS RECEITAS RESULTANTES DE IMPOSTOS E TRANSFERÊNCIAS CONSTITUCIONAIS E LEGAIS = (1 + 2)	122.613.680,00	18.392.052,00
4. DESPESAS COM AÇÕES E SERVIÇOS PÚBLICOS DE SAÚDE (ASPS) - POR SUBFUNÇÃO E CATEGORIA ECONÔMICA	Fixado	
4.1 - ATENÇÃO BÁSICA	15.747.889,40	
4.1.1 - Despesas Correntes	14.536.000,00	
4.1.2 - Despesas de Capital	1.211.889,40	
4.2 - ASSISTÊNCIA HOSPITALAR E AMBULATORIAL	5.200.321,20	
4.2.1 - Despesas Correntes	5.070.321,20	
4.2.2 - Despesas de Capital	130.000,00	
4.3 - SUPORTE PROFILÁTICO E TERAPÊUTICO	1.481.926,80	
4.3.1 - Despesas Correntes	1.481.926,80	
4.3.2 - Despesas de Capital	0,00	
4.4 - VIGILÂNCIA SANITÁRIA	266.000,00	
4.4.1 - Despesas Correntes	261.000,00	
4.4.2 - Despesas de Capital	5.000,00	
4.5 - VIGILÂNCIA EPIDEMIOLÓGICA	1.759.000,00	
4.5.1 - Despesas Correntes	1.754.000,00	
4.5.2 - Despesas de Capital	5.000,00	
4.6 - ALIMENTAÇÃO E NUTRIÇÃO	18.000,00	
4.6.1 - Despesas Correntes	18.000,00	
4.6.2 - Despesas de Capital	0,00	

PREFEITURA MUNICIPAL DE SALGUEIRO

RUA JOAQUIM SAMPAIO, 279 - N S DAS GRAÇAS - CNPJ:11361243/0001-71

Orçamento Programa - Exercício de 2023

Quadro 17

Página 2

ANÁLISE DE APLICAÇÃO NA SAÚDE

Lei: 2459, Data: 20/12/2022

4.7 - OUTRAS SUBFUNÇÕES (X)	10.321.000,00
4.7.1 - Despesas Correntes	10.286.000,00
4.7.2 - Despesas de Capital	35.000,00
5 - TOTAL (4.1 + 4.2 + 4.3 + 4.4 + 4.5 + 4.6 + 4.7)	34.794.137,40
6 - APURAÇÃO DO CUMPRIMENTO DO LIMITE MÍNIMO PARA APLICAÇÃO EM ASPS	
6.1 - Diferença entre o Valor Aplicado e a Despesa Mínima a ser Aplicada (5 - 3)	16.402.085,40
6.2 - PERCENTUAL DA RECEITA DE IMPOSTOS E TRANSFERÊNCIAS CONSTITUCIONAIS E LEGAIS APLICADO EM ASPS(5 /3) * 100 (Mínimo de 15%)	28,38
7 - RECEITAS ADICIONAIS PARA O FINANCIAMENTO DA SAÚDE NÃO COMPUTADAS NO CÁLCULO DO MÍNIMO	
7.1 - RECEITAS DE TRANSFERÊNCIAS PARA A SAÚDE	11.663.000,00
7.1.1 - Proveniente da União - Fundo a Fundo	11.663.000,00
7.1.2 - Proveniente dos Estados	0,00
7.1.3 - Proveniente de outros Municípios	0,00
7.2 - RECEITA DE OPERAÇÕES DE CRÉDITO INTERNAS E EXTERNAS VINCULADAS A SAÚDE	0,00
7.3 - OUTRAS RECEITAS	0,00
8 - TOTAL DE RECEITAS ADICIONAIS PARA FINANCIAMENTO DA SAÚDE (7.1 + 7.2 + 7.3)	11.663.000,00
9 - DESPESAS COM SAÚDE POR SUBFUNÇÕES E CATEGORIA ECONÔMICA NÃO COMPUTADAS NO CÁLCULO DO MÍNIMO	
9.1 - ATENÇÃO BÁSICA	10.800.000,00
9.1.1 - Despesas Correntes	10.550.000,00
9.1.2 - Despesas de Capital	250.000,00
9.2 - ASSISTÊNCIA HOSPITALAR E AMBULATORIAL	3.670.000,00
9.2.1 - Despesas Correntes	3.570.000,00
9.2.2 - Despesas de Capital	100.000,00
9.3 - SUPORTE PROFILÁTICO E TERAPÊUTICO	1.150.000,00
9.3.1 - Despesas Correntes	1.150.000,00
9.3.2 - Despesas de Capital	0,00
9.4 - VIGILÂNCIA SANITÁRIA	42.000,00
9.4.1 - Despesas Correntes	42.000,00
9.4.2 - Despesas de Capital	0,00
9.5 - VIGILÂNCIA EPIDEMIOLÓGICA	986.000,00
9.5.1 - Despesas Correntes	986.000,00
9.5.2 - Despesas de Capital	0,00
9.6 - ALIMENTAÇÃO E NUTRIÇÃO	15.000,00
9.6.1 - Despesas Correntes	15.000,00
9.6.2 - Despesas de Capital	0,00
9.7 - OUTRAS SUBFUNÇÕES	28.000,00
9.7.1 - Despesas Correntes	28.000,00
9.7.2 - Despesas de Capital	0,00
10 - TOTAL DAS DESPESAS NÃO COMPUTADAS NO CÁLCULO DO MÍNIMO (9.1 + 9.2 + 9.3 + 9.4 + 9.5 + 9.6 + 9.7)	16.691.000,00

PREFEITURA MUNICIPAL DE SALGUEIRO

RUA JOAQUIM SAMPAIO, 279 - N S DAS GRAÇAS - CNPJ:11361243/0001-71

Orçamento Programa - Exercício de 2023

Quadro 17

Página 3

ANÁLISE DE APLICAÇÃO NA SAÚDE

Lei: 2459, Data: 20/12/2022

19 - DESPESAS TOTAIS COM SAÚDE (Computadas e não computadas no cálculo do limite mínimo)		
20 - ATENÇÃO BÁSICA (4.1 + 9.1)		26.547.889,40
21 - ASSISTÊNCIA HOSPITALAR E AMBULATORIAL (4.2 + 9.2)		8.870.321,20
22 - SUPORTE PROFILÁTICO E TERAPÊUTICO (4.3 + 9.3)		2.631.926,80
23 - VIGILÂNCIA SANITÁRIA (4.4 + 9.4)		308.000,00
24 - VIGILÂNCIA EPIDEMIOLÓGICA (4.5 + 9.5)		2.745.000,00
25 - ALIMENTAÇÃO E NUTRIÇÃO (4.6 + 9.6)		33.000,00
26 - OUTRAS SUBFUNÇÕES (4.7 + 9.7)		10.349.000,00
27 - TOTAL DAS DESPESAS COM SAÚDE (20 + 21 + 22 + 23 + 24 + 25 + 26)		51.485.137,40

1

Quadro 19C

Página 1

Lej: 2459. Data: 20/12/2022

Cod.	Descrição	RECEITA PREVISTA	DESPESA PREVISTA
1	Recursos do Exercício Corrente	265.000.000,00	265.000.000,00
500	Recursos não Vinculados de Impostos (Exerc.Corrente)	150.514.000,00	144.093.636,00
501	Outros Recursos não Vinculados (Exerc.Corrente)		9.000.000,00
540	Transferências do FUNDEB - Impostos e Transferências de Impostos (Exerc.Corrente)	39.800.000,00	39.800.000,00
541	Transferências do FUNDEB - Complementação da União - VAAF (Exerc.Corrente)	6.200.000,00	6.200.000,00
542	Transferências do FUNDEB - Complementação da União - VAAT (Exerc.Corrente)	7.000.000,00	7.000.000,00
550	Transferência do Salário-Educação (Exerc.Corrente)	1.600.000,00	1.600.000,00
551	Transferências de Recursos do FNDE referentes ao Programa Dinheiro Direto na Esc	25.000,00	25.000,00
552	Transferências de Recursos do FNDE referentes ao Programa Nacional de Alimentaç	1.000.000,00	1.000.000,00
553	Transferências de Recursos do FNDE Referentes ao Programa Nacional de Apoio ao	200.000,00	200.000,00
569	Outras Transferências de Recursos do FNDE (Exerc.Corrente)	2.000.000,00	2.000.000,00
570	Transferências do Governo Federal referentes a Convênios e Instrumentos Congêner	400.000,00	400.000,00
571	Transferências do Estado referentes a Convênios e Instrumentos Congêneres vincul	600.000,00	600.000,00
600	Transf.Fundo a Fundo de Recursos do SUS provenientes do Governo Federal - Blocc	11.043.000,00	11.043.000,00
601	Transf.Fundo a Fundo de Recursos do SUS provenientes do Governo Federal - Blocc	150.000,00	150.000,00
602	Transf.Fundo a Fundo Recursos SUS provenientes Governo Federal-Bloco Manut.Aç	270.000,00	270.000,00
604	Transferências provenientes do Governo Federal destinadas ao vencimento dos ager	4.800.000,00	4.800.000,00
631	Transferências do Governo Federal referentes a Convênios e Instrumentos Congêner	200.000,00	200.000,00
632	Transferências do Estado referentes a Convênios e Instrumentos Congêneres vincul	1.000.000,00	100.000,00
660	Transferência de Recursos do Fundo Nacional de Assistência Social - FNAS (Exerc.C	1.061.000,00	1.061.000,00
661	Transferência de Recursos dos Fundos Estaduais de Assistência Social (Exerc.Corre	194.000,00	194.000,00
700	Outras Transferências de Convênios ou Instrumentos Congêneres da União (Exerc.C	4.619.000,00	4.619.000,00
701	Outras Transferências de Convênios ou Instrumentos Congêneres dos Estados (Exer	644.000,00	644.000,00
749	Outras vinculações de transferências (Exerc.Corrente)	500.000,00	500.000,00
800	Recursos Vinculados ao RPPS - Fundo em Capitalização (Plano Previdenciário) (Exe	4.265.000,00	2.585.364,00
801	Recursos Vinculados ao RPPS - Fundo em Repartição (Plano Financeiro) (Exerc.Cor	26.915.000,00	26.915.000,00
	TOTAL	265.000.000,00	265.000.000,00